Inhalt 2018

01 | BASIC T-SHIRTS 004-027
02 | FASHION T-SHIRTS 028-063
03 | MODERN FASHION 064-066
04 | POLOSHIRTS 067-094
05 | SWEATSHIRTS 095-119
06 | SWEATJACKETS 120-135
07 | BUSINESS 136-158
08 | PULLOVER & STRICKWAREN 159-162
09 | FLEECE 163-169
10 | JOGGING & FREIZEIT 170-176
11 | BABY-BEKLEIDUNG 177-187
12 | KINDER-BEKLEIDUNG 188-208
13 | SUBLIMATION 209-212
14 | UNDERWEAR & SOCKS 213-215
15 | SPORT & ACTIVITY 216-245
16 | WESTEN & BODYWARMER 246-252
17 | JACKEN 253-275
18 | WORKWEAR 276-283
19 | SICHERHEITS-BEKLEIDUNG 284-291
20 | GASTRO & BEAUTY 292-307
21 | BEANIES, MÜTZEN & HÜTE 308-314
22 | CAPS 315-334
23 | ACCESSOIRES 335-342
24 | HEIMTEXTLIEN 343
25 | FROTTIER-WAREN 344-354
26 | BAUMWOLL-, PP- & JUTETASCHEN 355-364
27 | RUCKSÄCKE 365-372
28 | FREIZEIT- & BUSINESS-TASCHEN 373-386
29 | STOFFTIERE & FIGUREN 387-388
30 | SCHIRME & REGENSCHUTZ 389-392

F110 | 61-082-0 Original T

100% Baumwolle (Heather Grey: 97% Baumwolle / 3% Polyester)
S, M, L, XL, XXL, 3XL, 4XL, 5XL
White 135 g/m², Coloured 145 g/m² — Fruit of the Loom

S, M, L, XL, XXL, 3XL, 4XL, 5XL

BLACK	HEATHER GREY	NAVY	WHITE

S, M, L, XL, XXL, 3XL

AZURE BLUE	BOTTLE GREEN	BRICK RED	BURGUNDY
CLASSIC OLIVE	DEEP NAVY	FUCHSIA	KELLY GREEN
LIGHT GRAPHITE (SOLID)	LIME	ORANGE	PURPLE
RED	ROYAL BLUE	SKY BLUE	SUNFLOWER
YELLOW			

Rundhalsausschnitt gerippt mit gleichfarbigem Nackenband | Höhere Maschendichte für verbesserte Bedruckbarkeit | Doppelnaht an Halsausschnitt, Ärmeln und Bund

F111 | 61-420-0 Original T Lady-Fit

100% Baumwolle (Heather Grey: 97% Baumwolle / 3% Polyester)
XS, S, M, L, XL, XXL
White 135 g/m², Coloured 145 g/m² — Fruit of the Loom

AZURE BLUE	BLACK	BOTTLE GREEN	BRICK RED
BURGUNDY	CLASSIC OLIVE	DEEP NAVY	FUCHSIA
HEATHER GREY	KELLY GREEN	LIGHT GRAPHITE (SOLID)	LIME
NAVY	ORANGE	PURPLE	RED
ROYAL BLUE	SKY BLUE	SUNFLOWER	WHITE
YELLOW			

Rundhalsausschnitt gerippt mit gleichfarbigem Nackenband | Feminine Passform mit Seitennähten | Höhere Maschendichte für bessere Bedruckbarkeit

BL6004 | 6004 The Favorite T-Shirt

100% Baumwolle (Athletic Heather: 90% Baumwolle / 10% Polyester)
S, M, L, XL
145 g/m² — Bella

ATHLETIC HEATHER	BERRY	BLACK	CHOCOLATE
CORAL	DARK GREY HEATHER	KELLY GREEN	MAROON
NAVY	ORANGE	RED	TEAL
TEAM PURPLE	TRUE ROYAL	WHITE	YELLOW

Gekämmte, ringgesponnene Baumwolle | Schulterband | Lang geschnitten | Eng geschnittene Ärmel | Seitennähte

CV3001 | 3001 Unisex Jersey Crew Neck T-Shirt

100% Baumwolle (Athletic Heather: 90% Baumwolle / 10% Polyester, Heather Farben: 52% Baumwolle / 48% Polyester)
XS, S, M, L, XL, XXL
145 g/m² — Canvas

ATHLETIC HEATHER	BLACK	BROWN	CORAL
DARK GREY HEATHER	DEEP TEAL	FOREST	HEATHER AQUA
HEATHER BLACK	HEATHER BLUE	HEATHER BROWN	HEATHER CARDINAL
HEATHER CLAY	HEATHER COLUMBIA BLUE	HEATHER DEEP TEAL	HEATHER FOREST
HEATHER GREEN	HEATHER ICE BLUE	HEATHER KELLY	HEATHER MAROON
HEATHER MIDNIGHT NAVY	HEATHER MINT	HEATHER NAVY	HEATHER OLIVE
HEATHER PEACH	HEATHER RED	HEATHER SEA GREEN	HEATHER STONE
HEATHER YELLOW GOLD	KELLY	MAROON	NAVY
ORANGE	RED	SOFT PINK	TEAL
TEAM PURPLE	TRUE ROYAL	WHITE	YELLOW

Leicht körperbetonte Passform | Sehr weiches Material | Baby-Knit-Jersey | Unisex-Artikel der Marke Bella | Gekämmte, ringgesponnene Baumwolle | Seitennähte | Retail Fit | Nackenband

Z155F | R-155F-0 Ladies Slim T

100% Baumwolle (Light Oxford: 93% Baumwolle / 7% Viskose)
XS, S, M, L, XL
White 140 g/m², Coloured 145 g/m² Russell

APPLE	BLACK	BOTTLE GREEN
CANDY PINK	CLASSIC RED	CONVOY GREY (SOLID)
FUCHSIA	LIGHT OXFORD (HEATHER)	LIME
PURPLE	SKY	TURQUOISE
YELLOW	BRIGHT ROYAL	FRENCH NAVY
ORANGE	WHITE	

Ringgesponnene Baumwolle | Seitennähte für eine feminine Passform | Nackenband | Moderne Farbpalette

Z155M | R-155M-0 Men´s Slim T

100% Baumwolle (Light Oxford: 93% Baumwolle / 7% Viskose)
S, M, L, XL, XXL
White 140 g/m², Coloured 145 g/m² Russell

APPLE	BLACK	BOTTLE GREEN
CANDY PINK	CLASSIC RED	CONVOY GREY (SOLID)
FUCHSIA	LIGHT OXFORD (HEATHER)	LIME
PURPLE	SKY	TURQUOISE
YELLOW	BRIGHT ROYAL	FRENCH NAVY
ORANGE	WHITE	

Ringgesponnene Baumwolle | Schlauchwarenausführung (Light Oxford mit Seitennähten) | Nackenband | Moderne Farbpalette

S140 | ST2000 Classic-T

100% Baumwolle (Grey Heather: 85% Baumwolle / 15% Viskose)
S, M, L, XL, XXL, 3XL
155 g/m² Stedman®

S, M, L, XL, XXL, 3XL

ASH (HEATHER)	BLACK OPAL	BLUE MIDNIGHT
GREY HEATHER	NAVY BLUE	SCARLET RED
BRIGHT ROYAL	WHITE	

S, M, L, XL, XXL

BOTTLE GREEN	BRIGHT LIME	BRILLIANT ORANGE
DEEP BERRY	HUNTERS GREEN	KELLY GREEN
LIGHT BLUE	OCEAN BLUE	ORANGE
SOFT GREY	YELLOW	REAL GREY
KIWI GREEN	BURGUNDY RED	

Klassischer Bestseller | Ringspinn-Baumwolle | Schulter-Nackenband | Schlauchware | Waschbar bis 40 °C | Casual Fit | Textilien frei von Schadstoffen nach Oeko-Tex® Standard 100 | Ethisch verantwortungsvoll produziert gemäß WRAP-Richtlinien

NANO1000N | N1000 NANO Men

100% Baumwolle
S, M, L, XL, XXL
135 g/m² NANO

BLACK	WHITE

Ringgesponnene Baumwolle | Single-Jersey | Schlauchware | Pflegeetikett im Saum | Kleines Größenetikett im Nacken | Waschbar bis 40 °C | Casual Fit | Textilien frei von Schadstoffen nach Oeko-Tex® Standard 100 | Ethisch verantwortungsvoll produziert gemäß WRAP-Richtlinien

NANO1100 | N1100 NANO Women

100% Baumwolle
S, M, L, XL
135 g/m² NANO

BLACK	WHITE

Ringgesponnene Baumwolle | Single-Jersey | Weiter Halsausschnitt | Pflegeetikett in der Seitennaht | Kleines Größenetikett im Nacken | Seitennähte | Waschbar bis 40 °C | Regular Fit | Textilien frei von Schadstoffen nach Oeko-Tex® Standard 100 | Ethisch verantwortungsvoll produziert gemäß WRAP-Richtlinien

S141 | ST2600 Classic-T for women

100% Baumwolle (Grey Heather: 85% Baumwolle / 15% Viskose)
S, M, L, XL, XXL
155 g/m² Stedman®

S, M, L, XL, XXL

BLACK OPAL	NAVY BLUE	SCARLET RED
WHITE		

S, M, L, XL

BRIGHT LIME	BRIGHT ROYAL	BRILLIANT ORANGE
DEEP BERRY	GREY HEATHER	HUNTERS GREEN
KIWI GREEN	LIGHT BLUE	OCEAN BLUE
REAL GREY	SOFT GREY	SWEET PINK
BURGUNDY RED	KELLY GREEN	ORANGE
YELLOW		

Ringspinn-Baumwolle | Nackenband | Seitennähte | Waschbar bis 40 °C | Regular Fit | Textilien frei von Schadstoffen nach Oeko-Tex® Standard 100 | Ethisch verantwortungsvoll produziert gemäß WRAP-Richtlinien

G64000 | 64000 Softstyle® T- Shirt

100% Baumwolle (Antique Cherry Red, Antique Heliconia, Antique Sapphire, Sport Grey: 90% Baumwolle / 10% Polyester; Heather Irish Green, Heather Military Green, Heather Navy, Heather Orange, Heather Purple, Heather Royal, Dark Heather: 65% Polyester / 35% Baumwolle)
S, M, L, XL, XXL, 3XL Gildan
White 141 g/m², Coloured 150 g/m²

S, M, L, XL, XXL, 3XL

BLACK	CHARCOAL (SOLID)	DAISY	DARK HEATHER
RED	ROYAL	SAND	SAPPHIRE
IRISH GREEN	MAROON	MILITARY GREEN	NAVY
SPORT GREY (HEATHER)	WHITE	ORANGE	

S, M, L, XL, XXL

ANTIQUE CHERRY RED (HEATHER)	ANTIQUE HELICONIA (HEATHER)	ANTIQUE SAPPHIRE (HEATHER)	AZALEA
CHESTNUT	COBALT	CORAL SILK	CORNSILK
HEATHER CARDINAL	HEATHER INDIGO	HEATHER IRISH GREEN	HEATHER MILITARY GREEN
HEATHER ROYAL	HEATHER SAPPHIRE	HELICONIA	INDIGO BLUE
MINT GREEN	NATURAL	PURPLE	TROPICAL BLUE
BERRY	BLACKBERRY (HEATHER)	CARDINAL RED	CAROLINA BLUE
DARK CHOCOLATE	ELECTRIC GREEN	FOREST GREEN	GRAPHITE HEATHER
HEATHER NAVY	HEATHER ORANGE	HEATHER PURPLE	HEATHER RADIANT ORCHID
JADE DOME	KIWI	LIGHT BLUE	LIME
HEATHER AUBERGINE	CHERRY RED	HEATHER RED	METRO BLUE

Modischer Kragen mit Doppelnaht | Durchgehendes Schulterband | Doppelnähte an Ärmeln und Bund | Ringgesponnene Baumwolle | Durch eine Vierteldrehung des Schlauchs bei der Verarbeitung wird eine Mittelfalte im Shirt vermieden

G64000L | 64000L Softstyle® Ladies´ T- Shirt

100% Baumwolle (Antique Cherry Red, Antique Heliconia, Antique Sapphire, Sport Grey: 90% Baumwolle / 10% Polyester; Dark Heather, Heather Orange, Heather Purple: 65% Polyester / 35% Baumwolle)
S, M, L, XL, XXL
White 141 g/m², Coloured 150 g/m² Gildan

ANTIQUE CHERRY RED (HEATHER)	ANTIQUE HELICONIA (HEATHER)	ANTIQUE SAPPHIRE (HEATHER)	AZALEA
BLACK	CHARCOAL (SOLID)	CHERRY RED	CHESTNUT
COBALT	CORNSILK	DAISY	DARK CHOCOLATE
DARK HEATHER	HEATHER ORANGE	HEATHER PURPLE	HELICONIA
INDIGO BLUE	IRISH GREEN	KIWI	LIGHT BLUE
LIGHT PINK	MINT GREEN	NAVY	PURPLE
RED	ROYAL	SAND	SAPPHIRE
SPORT GREY (HEATHER)	WHITE		

Kragen mit Doppelnähten | Nackenband von Schulter zu Schulter | Doppelnähte an Bund und Armabschlüssen | Ringgesponnene Baumwolle | Jersey, Soft Style Garn | Seitennähte | Heraustrennbares Etikett

BCTM042 | TM042 Inspire T /Men

100% Baumwolle
S, M, L, XL, XXL, 3XL
140 g/m² B&C

ATOLL	BLACK	DARK GREY (SOLID)	FUCHSIA
MILLENNIAL PINK	NAVY	ORANGE	REAL GREEN
GOLD	KHAKI	LIGHT GREY	MILLENNIAL KHAKI
RED	ROYAL BLUE	SPORT GREY (HEATHER)	URBAN ORANGE
URBAN PURPLE	WHITE		

100% Organic Cotton TEE | Seitennähte sorgen für eine optimale Passform | Legerer Fit | Schmaler Kragen | Kragen- und Schulternähte sind mit einem weichen Kantenband verstärkt | Kein B&C Label für ein müheloses Rebranding

BCTU01T | TU01T **T-Shirt #E150**

100% Baumwolle (Sport Grey: 85% Baumwolle / 15% Viskose, Ash: 99% Baumwolle / 1% Viskose)
XS, S, M, L, XL, XXL, 3XL, 4XL, 5XL
145 g/m² B&C

XS, S, M, L, XL, XXL, 3XL, 4XL, 5XL

BLACK	RED	ROYAL BLUE
SPORT GREY (HEATHER)	URBAN NAVY	WHITE

XS, S, M, L, XL, XXL, 3XL

APRICOT	ASH (HEATHER)	ATOLL	USED BLACK	FUCHSIA	ORCHID GREEN	ORANGE	FIRE RED	ELECTRIC BLUE
AZURE	BEAR BROWN	BOTTLE GREEN	SAND	LIGHT NAVY	REAL TURQUOISE	RADIANT PURPLE	KELLY GREEN	GOLD
BURGUNDY	COBALT BLUE	DARK GREY (SOLID)	TURQUOISE	NATURAL	SOLAR YELLOW	SKY BLUE	MILLENNIAL PINK	MILLENNIAL KHAKI
DEEP RED	DENIM	DIVA BLUE	URBAN PURPLE	PISTACHIO	URBAN KHAKI	URBAN BLACK		

Kurzärmeliges, ausgestelltes T-Shirt in unveränderter 150-Gramm-Qualität – seit 20 Jahren bei B&C | Zeitgemäße Passform | Schlauchförmiger Schnitt | Schmaler Kragen aus Rippstrick | Kragenband im Nacken | Satin-Label | 100 % ringgesponnene Baumwolle | Single Jersey | Einlaufvorbehandelt | Oeko-Tex100 | Strapazierfähiger Stoff | Weiche und ebenmäßige Oberfläche

BCTW02T | TW02T **T-Shirt #E150 / Women**

100% Baumwolle (Sport Grey: 85% Baumwolle / 15% Viskose, Ash: 99% Baumwolle / 1% Viskose)
XS, S, M, L, XL, XXL, 3XL
145 g/m² B&C

Kurzärmeliges Damen-T-Shirt in unveränderter 150-Gramm-Qualität – seit 20 Jahren bei B&C | Zeitgemäße Passform | Seitennähte | Schmaler Kragen aus Rippstrick | Bequeme Länge | Satin-Label | 100 % ringgesponnene Baumwolle | Single Jersey | Einlaufvorbehandelt | Oeko-Tex100 | Strapazierfähiger Stoff | Weiche und ebenmäßige Oberfläche

BCTW043 | TW043 **Inspire T /Women**

100% Baumwolle
XS, S, M, L, XL, XXL
140 g/m² B&C

ATOLL	BLACK	DARK GREY (SOLID)	FUCHSIA
GOLD	KHAKI	LIGHT GREY	MILLENNIAL KHAKI
MILLENNIAL PINK	NAVY	ORANGE	REAL GREEN
RED	ROYAL BLUE	SPORT GREY (HEATHER)	URBAN ORANGE
URBAN PURPLE	WHITE		

100% Organic Cotton TEE | Seitennähte sorgen für eine optimale Passform | Legerer Fit | Schmaler Kragen | Kragen- und Schulternähte sind mit einem weichen Kantenband verstärkt | Kein B&C Label für ein müheloses Rebranding

BCTU002 | TU002 **T-Shirt Exact 150**

100% Baumwolle (Sport Grey: 85% Baumwolle / 15% Viskose, Ash: 99% Baumwolle / 1% Viskose)
XS, S, M, L, XL, XXL, 3XL, 4XL
145 g/m² B&C

XS, S, M, L, XL, XXL, 3XL, 4XL

ASH (HEATHER)	BLACK	BOTTLE GREEN	GOLD	NAVY
RED	ROYAL BLUE	SPORT GREY (HEATHER)	WHITE	ORANGE

S, M, L, XL, XXL

APRICOT	ATOLL	AZURE	BEAR BROWN	BURGUNDY
DENIM	DIVA BLUE	FUCHSIA	KELLY GREEN	KHAKI
MINT	NATURAL	PISTACHIO	PIXEL CORAL	PURPLE
SAND	SKY BLUE	TURQUOISE	USED BLACK	USED RASPBERRY
USED YELLOW	YELLOW	DEEP RED	LIGHT NAVY	REAL TURQUOISE
USED WASABI				

XS, S, M, L, XL, XXL

DARK GREY (SOLID)

Nackenband | Exact-Kragen, doppelt gelegt | Rundhalsausschnitt in 1x1 Ripp-Strick mit Elasthan | Bund unten und Ärmelbund mit doppelter Steppnaht | Rundstrickware

L150 | 11380 **Regent T-Shirt 150**

100% Baumwolle (Grey Melange: 85% Baumwolle / 15% Viskose; Ash: 98% Baumwolle / 2% Viskose)
XS, S, M, L, XL, XXL, 3XL
150 g/m² SOL´S

XS, S, M, L, XL, XXL, 3XL

APPLE GREEN	AQUA	ASH (HEATHER)	BOTTLE GREEN
DEEP BLACK	DENIM	FRENCH NAVY	GOLD
GREY MELANGE	KELLY GREEN	MOUSE GREY (SOLID)	NAVY
ORANGE	RED	ROYAL BLUE	WHITE

XS, S, M, L, XL, XXL

APRICOT	ARMY	ATOLL BLUE	BURGUNDY
CHOCOLATE	DARK PURPLE	DUCK BLUE	EARTH
EMERALD	FUCHSIA	KHAKI	LEMON
LIGHT GREY (SOLID)	LIGHT PURPLE	MEDIUM PINK	NATURAL
NEW LIME	ORCHID PINK	PALE PINK	PALE YELLOW
SAGE GREEN	SAND	SKY BLUE	TANGO RED
ZINC (SOLID)			

Verstärkendes Nackenband | Vorgewaschene, halbgekämmte Baumwolle | Doppelt gerippptes Kragenbündchen (2 cm) mit Elasthan | Schlauchware | Doppelnaht an Kragen, Ärmeln und Bund

L01825 | 01825 **Regent Women T-Shirt**

100% Baumwolle (Grey Melange: 85% Baumwolle / 15% Viskose)
S, M, L, XL, XXL
150 g/m² SOL´S

APPLE GREEN	APRICOT	AQUA	ASH (HEATHER)
ATOLL BLUE	BOTTLE GREEN	BURGUNDY	CORAL
DARK GREY (SOLID)	DARK PURPLE	DEEP BLACK	DENIM
DUCK BLUE	FRENCH NAVY	FUCHSIA	GOLD
GREY MELANGE	KELLY GREEN	LEMON	MOUSE GREY (SOLID)
NAVY	ORANGE	ORCHID PINK	RED
ROYAL BLUE	SKY BLUE	WHITE	

Kurzarm | Fitted cut | Seitennähte | Nackenband | Halbgekämmte, ringgesponnene Baumwolle

BCTM010 | TM010 **T-Shirt Men-Only**

100% Baumwolle (Sport Grey: 85% Baumwolle / 15% Viskose)
S, M, L, XL, XXL
145 g/m² B&C

ATOLL	BLACK	NAVY	REAL GREEN
RED	SPORT GREY (HEATHER)	WHITE	

Rundhalsausschnitt in 1x1 Ripp-Strick | Bund unten und Ärmelbund mit doppelter Steppnaht | Seitennähte

BCTW012 | TW012 **T-Shirt Women-Only**

100% Baumwolle (Sport Grey: 85% Baumwolle / 15% Viskose)
XS, S, M, L, XL, XXL
145 g/m² B&C

XS, S, M, L, XL, XXL

BLACK	BOTTLE GREEN	DEEP RED	NAVY
RED	ROYAL BLUE	SPORT GREY (HEATHER)	WHITE

XS, S, M, L, XL

ATOLL	BEAR BROWN	DIVA BLUE	FUCHSIA
KHAKI	PISTACHIO	PIXEL CORAL	PURPLE
REAL TURQUOISE	TURQUOISE	USED BLACK	USED RASPBERRY
USED YELLOW			

Schmaler Rundhalsausschnitt aus identischem Material | Bund unten und Ärmelbund mit doppelter Steppnaht | Seitennähte

L225 | 11386 **Ladies T-Shirt Miss**

100% Baumwolle (Grey Melange: 85% Baumwolle / 15% Viskose)
S, M, L, XL, XXL
150 g/m² SOL´S

APPLE GREEN	AQUA	ATOLL BLUE	CHOCOLATE
CORAL	DARK GREY (SOLID)	DARK PURPLE	DEEP BLACK
DUCK BLUE	FUCHSIA	GOLD	GREY MELANGE
HONEY	KELLY GREEN	KHAKI	LEMON
LIME	NAVY	ORANGE	ORCHID PINK
RED	ROYAL BLUE	SKY BLUE	WHITE

Taillierter Schnitt | Seitennähte | Nackenband | Feiner Halsausschnitt | Jersey-Kragen | Halbgekämmte Baumwolle

JN001 | JN 001 **Round-T Medium**

100% Baumwolle
S, M, L, XL, XXL
150 g/m²
James+Nicholson

ACID YELLOW	AQUA	ASH (HEATHER)	AUBERGINE
BLACK	BROWN	DARK GREEN	DARK GREY (SOLID)
DARK ORANGE	DARK ROYAL	FERN GREEN	GOLD YELLOW
GRAPHITE (SOLID)	GRENADINE	GREY HEATHER	IRISH GREEN
KHAKI	LIGHT BLUE	LIGHT GREY	LIGHT YELLOW
LILAC	LIME GREEN	MINT	NAVY
OLIVE	ORANGE	PACIFIC	PETROL
PINK	PURPLE	RED	ROSE
ROYAL	SKY BLUE	STONE	TOMATO
TURQUOISE	WHITE	WINE	YELLOW

Ringgesponnene Baumwolle | Komfort-T-Shirt aus Single-Jersey | Rundhalsausschnitt mit Elasthan | Nackenband | Keine Seitennähte | Doppelnähte an Schultern, Hals- und Armausschnitt

JN901 | JN 901 **Ladies´ Basic-T**

100% Baumwolle
S, M, L, XL, XXL, 3XL
150 g/m²
James+Nicholson

ACID YELLOW	AQUA	ASH (HEATHER)	AUBERGINE
BLACK	BROWN	DARK GREEN	DARK GREY (SOLID)
DARK ORANGE	DARK ROYAL	FERN GREEN	GOLD YELLOW
GRAPHITE (SOLID)	GRENADINE	GREY HEATHER	IRISH GREEN
KHAKI	LIGHT BLUE	LIGHT GREY	LIGHT YELLOW
LILAC	LIME GREEN	MINT	NAVY
OLIVE	ORANGE	PACIFIC	PETROL
PINK	PURPLE	RED	ROSE
ROYAL	SKY BLUE	STONE	TOMATO
TURQUOISE	WHITE	WINE	YELLOW

Ringgesponnene Baumwolle | Damen-T-Shirt mit Rundhalsausschnitt | Single-Jersey | Fein-Strick-Bündchen am weiten Ausschnitt | Nackenband | Leicht tailliert mit Seitennaht | Doppelnähte an Schultern, Hals- und Armausschnitt

TJ1050 | 1050 **Ladies Basic Tee**

100% Baumwolle
S, M, L, XL, XXL
150 g/m²
Tee Jays

BLACK	BRIGHT YELLOW	DARK GREY (SOLID)	WHITE
KIWI	NAVY	ORANGE	TURQUOISE
RED	ROYAL		

Gekämmte, ringgesponnene Baumwolle | 2-lagiger Kragen mit Lycra | Doppelnähte | Nackenband von Schulter zu Schulter | Modischer Schnitt | Vorgeschrumpft

TJ1000 | 1000 **Basic Tee**

100% Baumwolle
S, M, L, XL, XXL, 3XL, 4XL, 5XL
150 g/m²
Tee Jays

BLACK	BRIGHT YELLOW	DARK GREY (SOLID)	KIWI
NAVY	ORANGE	RED	ROYAL
TURQUOISE	WHITE		

Gekämmte, ringgesponnene Baumwolle | Doppelnähte | 2-lagiger Kragen mit Elasthan | Vorgeschrumpft | Rundgestrickt (Größen S-XXL) | Nackenband von Schulter zu Schulter

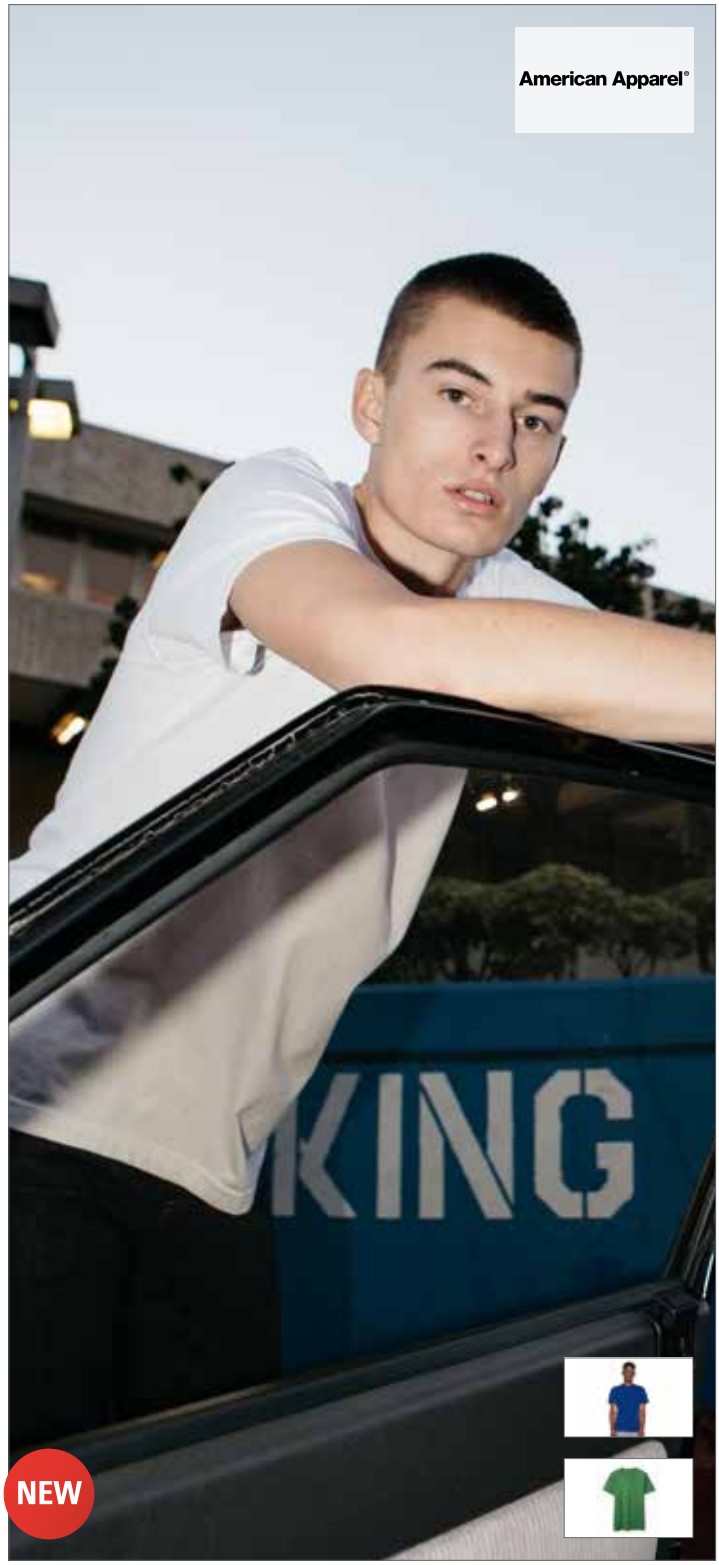

AM2001 | 2001W **Unisex Fine Jersey T-Shirt**

100% Baumwolle (Heather Grey: 90% Baumwolle / 10 % Polyester, Ash Grey: 99% Baumwolle / 1% Polyester)
XS, S, M, L, XL, XXL, 3XL
146 g/m²
American Apparel

ASH GREY	ASPHALT	BABY BLUE	LIME
BLACK	CRANBERRY	EGGPLANT	NEW SILVER
FOREST	GOLD	HEATHER GREY	KELLY GREEN
NAVY	SLATE	ROYAL BLUE	RED
ORANGE	TURQUOISE	TRUFFLE	SUNSHINE
LIGHT BLUE	WHITE	LIEUTENANT	OLIVE
MINT			

Ringgesponnene, gekämmte Baumwolle | Band von Schulter zu Schulter und gesäumter Kragen | Ärmel und unterer Saum mit Doppelnaht | Langes, schmales Etikett aus doppeltem Satin | 100% Baumwolle bei Farbe Weiß | Nicht veredelte Artikel von American Apparel sind nicht für den Weiterverkauf bestimmt

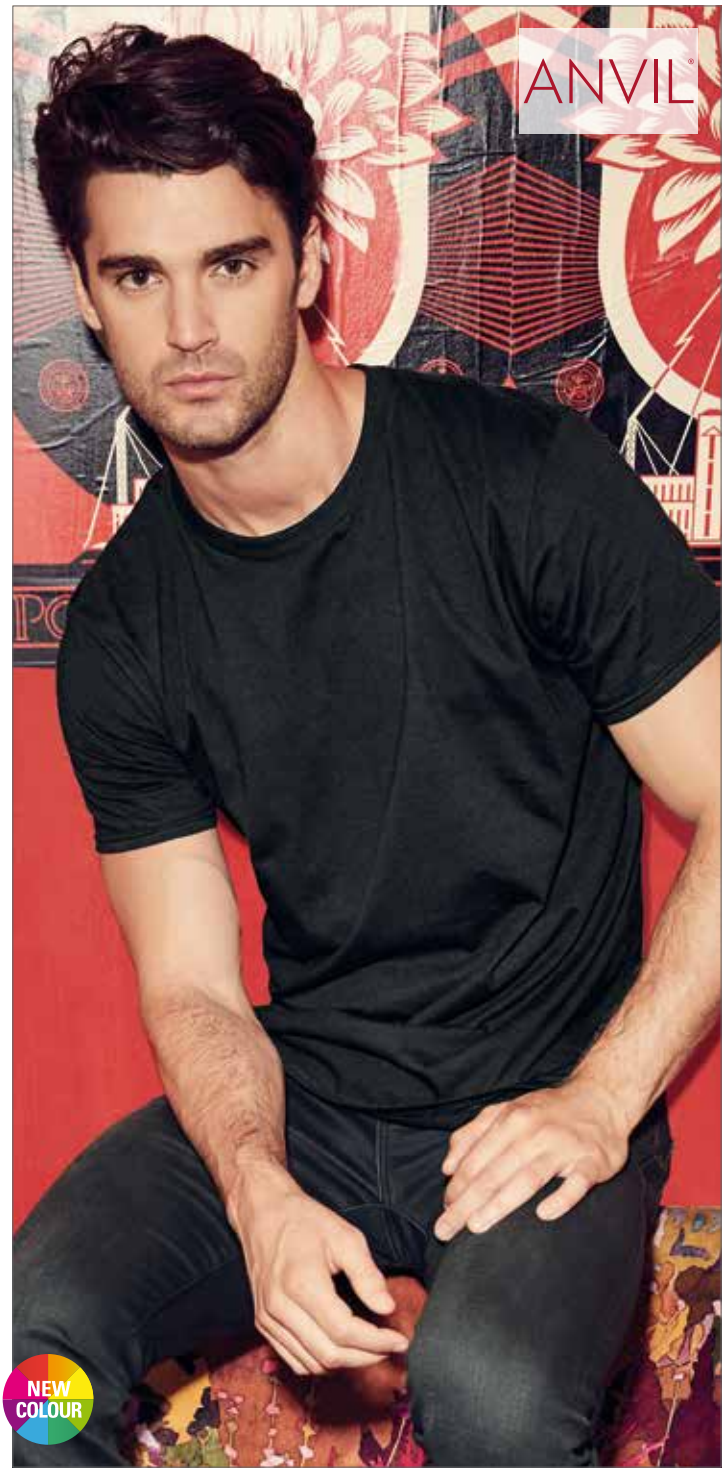

A980 | 980 Lightweight Tee

100% Baumwolle (Heather Grey: 90% Baumwolle / 10% Polyester; Heather Blue, Heather Dark Grey, Heather Green, Heather Purple, Neon Blue, Neon Green, Neon Orange, Neon Pink, Neon Yellow: 65% Polyester / 35% Baumwolle; Heather Graphite: 50% Baumwolle / 50% Polyester; Heather Navy: 65% Polyester / 35% Baumwolle)

S, M, L, XL, XXL

150 g/m² Anvil

BLACK	CARIBBEAN BLUE	CHARCOAL (SOLID)	CHOCOLATE
CITY GREEN	CORAL	DUSTY ROSE	GREEN APPLE
HEATHER BLUE	HEATHER DARK GREY	HEATHER GRAPHITE	HEATHER GREEN
HEATHER GREY	HEATHER NAVY	HEATHER PURPLE	INDEPENDENCE RED
KELLY GREEN	LIGHT BLUE	NAVY	NEON BLUE
NEON GREEN	NEON ORANGE	NEON PINK	NEON YELLOW
ORANGE	POOL BLUE	PURPLE	RED
ROYAL BLUE	SMOKE (SOLID)	SPRING YELLOW	TEAL ICE
TERRACOTTA	VIOLET	WHITE	

Ringgesponnene, gekämmte Baumwolle | Durchgehendes Schulterband | Vorgeschrumpft | Doppelnähte an Ärmeln und Saum | Schmales 1x1 Ripp-Halsbündchen | Heraustrennbares Etikett

F140 | 61-036-0 Valueweight T

100% Baumwolle (Heather Grey: 97% Baumwolle / 3% Polyester, Ash: 99% Baumwolle / 1% Polyester), (Vintage Heather Navy, Retro Heather Royal, Retro Heather Green, Vintage Heather Red, Dark Heather Grey: 50% Baumwolle / 50% Polyester)

S, M, L, XL, XXL, 3XL, 4XL, 5XL

White 160 g/m², Coloured 165 g/m² Fruit of the Loom

S, M, L, XL, XXL, 3XL, 4XL, 5XL

BLACK	HEATHER GREY	NAVY	WHITE

S, M, L, XL, XXL, 3XL

ASH (HEATHER)	AZURE BLUE	BOTTLE GREEN	BRICK RED
FUCHSIA	KELLY GREEN	KHAKI	LIGHT GRAPHITE (SOLID)
RED	RETRO HEATHER GREEN	RETRO HEATHER ROYAL	ROYAL BLUE
CHOCOLATE	CLASSIC OLIVE	DARK GREY HEATHER	DEEP NAVY
LIME	NATURAL	ORANGE	PURPLE
SUNFLOWER	VINTAGE HEATHER NAVY	VINTAGE HEATHER RED	YELLOW
SKY BLUE	LIGHT PINK	BURGUNDY	

Rundhalsausschnitt mit Baumwolle/Lycra® Ripp | Höhere Maschendichte für verbesserte Bedruckbarkeit | Gleichfarbiges Nackenband | ValueweightTs

G5000 | 5000 Heavy Cotton™ T- Shirt

100% Baumwolle (Ash Grey: 99% Baumwolle / 1% Polyester; Antique Cherry Red, Antique Irish Green, Antique Jade Dome, Antique Orange, Antique Sapphire, Sport Grey: 90% Baumwolle / 10 % Polyester; Blackberry, Dark Heather, Lilac, Midnight, Russet, Sunset, Tweed, Heather Sapphire, Safety Pink, Graphite Heather: 50% Baumwolle / 50% Polyester)

XS, S, M, L, XL, XXL, 3XL, 4XL, 5XL

White 175 g/m², Coloured 185 g/m² — Gildan

S, M, L, XL, XXL, 3XL, 4XL, 5XL

BLACK	NAVY	RED	ROYAL
SPORT GREY (HEATHER)	WHITE		
ANTIQUE CHERRY RED (HEATHER)	ANTIQUE IRISH GREEN (HEATHER)	ANTIQUE JADE DOME (HEATHER)	ANTIQUE ORANGE (HEATHER)
ANTIQUE SAPPHIRE (HEATHER)	AZALEA	BLACKBERRY (HEATHER)	CARDINAL RED
CAROLINA BLUE	CHARCOAL (SOLID)	COBALT	CORNSILK
DAISY	DARK CHOCOLATE	DARK HEATHER	FOREST GREEN
GOLD	GRAPHITE HEATHER	HEATHER SAPPHIRE	HELICONIA
INDIGO BLUE	IRISH GREEN	KIWI	LIGHT BLUE
LIGHT PINK	LILAC (HEATHER)	LIME	MAROON
MIDNIGHT (HEATHER)	MILITARY GREEN	MINT GREEN	NATURAL
OLD GOLD	ORANGE	RUSSET (HEATHER)	SAFETY PINK
SAND	SAPPHIRE	SKY	SUNSET (HEATHER)
TWEED (HEATHER)	VIOLET	YELLOW HAZE	

S, M, L, XL, XXL, 3XL

ASH GREY (HEATHER)	PURPLE

Doppelnähte an Kragen und Bund | Durch eine Vierteldrehung des Schlauchs bei der Verarbeitung wird eine Mittelfalte im Shirt vermieden | Durchgehendes Schulterband | Nahtloser Kragen mit Doppelnahtverarbeitung | TearAway-Label

JHK150 | TSRA150 Regular T-Shirt

100% Baumwolle (Grey Melange: 85% Baumwolle / 15% Viskose, Ash: 98% Baumwolle / 2% Viskose, Heather Colours: 65% Polyester / 35% Baumwolle, Denim Heather: 60% Polyester / 40% Baumwolle)

XS, S, M, L, XL, XXL, 3XL, 4XL, 5XL

White 155 g/m², Colored 160 g/m² — JHK

XS, S, M, L, XL, XXL, 3XL, 4XL, 5XL

BLACK	GREY MELANGE	NAVY	RED	ROYAL BLUE
WHITE				

XS, S, M, L, XL, XXL

ASH	AZURE	BOTTLE GREEN	BOTTLE GREEN HEATHER	BURGUNDY
DENIM	DENIM HEATHER	FUCHSIA	GRAPHITE	KELLY GREEN
PISTACHIO	PURPLE	SKY	TURQUOISE	TURQUOISE HEATHER
BURGUNDY HEATHER	CAMOUFLAGE	CHARCOAL HEATHER	CHOCOLATE	
KHAKI	LAVENDER HEATHER	LIME	MUSTARD HEATHER	
ZINC				

XS, S, M, L, XL, XXL, 3XL

GOLD	ORANGE

Vorgeschrumpfte Baumwolle | Schlauchware ohne Seitennähte | Doppelnähte an Kragen, Bund und Ärmeln | Nackentape von Schulter zu Schulter | Lycra im Bündchen | Unisex

F288N | 61-372-0 **Valueweight T Lady-Fit**

100% Baumwolle (Heather Grey: 97% Baumwolle / 3% Polyester), (Vintage Heather Navy, Retro Heather Royal, Retro Heather Green, Vintage Heather Red, Dark Heather Grey: 50% Baumwolle / 50% Polyester)
XS, S, M, L, XL, XXL
White 160 g/m², Coloured 165 g/m² — Fruit of the Loom

AZURE BLUE	BLACK	BOTTLE GREEN	BURGUNDY
DARK GREY HEATHER	DEEP NAVY	FUCHSIA	HEATHER GREY
KELLY GREEN	LIGHT GRAPHITE (SOLID)	LIGHT PINK	LIME
NAVY	ORANGE	PURPLE	RED
RETRO HEATHER GREEN	RETRO HEATHER ROYAL	ROYAL BLUE	SKY BLUE
SUNFLOWER	VINTAGE HEATHER NAVY	VINTAGE HEATHER RED	WHITE
YELLOW			

Rundhalsausschnitt mit Baumwolle/Lycra® Ripp | Gleichfarbiges Nackenband | Feminine Passform mit Seitennähten | Höhere Maschendichte für verbesserte Bedruckbarkeit | ValueweightTs

Z180 | R-180M-0 **Silver Label T-Shirt**

100% Baumwolle (Light Oxford: 93% Baumwolle / 7% Viskose)
XS, S, M, L, XL, XXL, 3XL, 4XL
White 175 g/m², Coloured 180 g/m² — Russell

XS, S, M, L, XL, XXL, 3XL, 4XL

BLACK	BOTTLE GREEN	BRIGHT ROYAL	FRENCH NAVY
WHITE			

XS, S, M, L, XL, XXL

AZURE BLUE	BRIGHT RED	BURGUNDY	CLASSIC RED
LIGHT OXFORD (HEATHER)	LIME	PURE GOLD	PURPLE
SKY	WINTER EMERALD	YELLOW	

S, M, L, XL, XXL

CONVOY GREY (SOLID)

Ringgesponnene Baumwolle | Schlauchwarenausführung für hohe Formbeständigkeit | Schulter-zu-Schulter-Nackenband | Decknahteinfassung am Kragen | Doppelnähte an Arm- und Bundabschluss | Modischer 1x1 Ripp-Kragen

F150 | 61-412-0 **Men´s Sofspun® T**

100% Baumwolle
S, M, L, XL, XXL, 3XL, 4XL, 5XL
White 160 g/m², Coloured 165 g/m² — Fruit of the Loom

S, M, L, XL, XXL, 3XL, 4XL, 5XL

BLACK	HEATHER GREY	NAVY
WHITE		

S, M, L, XL, XXL, 3XL

AZURE BLUE	BURGUNDY	DEEP NAVY
KELLY GREEN	LIGHT GRAPHITE (SOLID)	LIME
RED	ROYAL BLUE	SUNFLOWER
ZINC (SOLID)	FUCHSIA	ORANGE
YELLOW		

Sofspun®-Material mit weichem Griff | Moderner Schnitt | Rundhals-Ausschnitt mit Baumwoll/Lycra® Ripp | Gleichfarbiges Nackenband

F151 | 61-414-0 **Sofspun® T Lady-Fit**

100% Baumwolle (Heather Grey: 97% Baumwolle / 3% Polyester)
XS, S, M, L, XL, XXL
White 160 g/m², Coloured 165 g/m² — Fruit of the Loom

AZURE BLUE	BLACK	BURGUNDY
DEEP NAVY	FUCHSIA	HEATHER GREY
KELLY GREEN	LIGHT GRAPHITE (SOLID)	LIME
NAVY	ORANGE	RED
ROYAL BLUE	SUNFLOWER	WHITE
YELLOW	ZINC (SOLID)	

Sofspun®-Material mit weichem Griff | Moderner Schnitt mit geformten Seitennähten | Rundhals-Ausschnitt mit Baumwoll/Lycra® Ripp | Gleichfarbiges Nackenband

F213 | 61-200-0 **Fitted Valueweight T**

100% Baumwolle, (Dark Heather Grey: 50% Baumwolle / 50% Polyester)
S, M, L, XL, XXL, 3XL
White 160 g/m², Coloured 165 g/m² — Fruit of the Loom

BLACK	CLASSIC OLIVE	DARK GREY HEATHER
HEATHER GREY	KELLY GREEN	LIGHT GRAPHITE (SOLID)
RED	ROYAL BLUE	WHITE
DEEP NAVY	ORANGE	

Modisches Shirt mit schmaler Passform | Rundhalsausschnitt mit Baumwolle/Lycra® Ripp | Höhere Maschendichte für verbesserte Bedruckbarkeit | Gleichfarbiges Nackenband

G5000L | 5000L **Heavy Cotton™ Ladies´ T-Shirt**

100% Baumwolle (Sport Grey: 90% Baumwolle / 10% Polyester; Dark Heather, Heather Sapphire, Lilac, Sunset, Safety Pink, Graphite Heather: 50% Baumwolle / 50% Polyester)
S, M, L, XL, XXL
White 175 g/m², Coloured 185 g/m² — Gildan

BLACK	AZALEA	COBALT	CORNSILK
DAISY	DARK HEATHER	GRAPHITE HEATHER	HEATHER SAPPHIRE
LIGHT PINK	LILAC (HEATHER)	MINT GREEN	NAVY
RED	ROYAL	SAFETY PINK	SPORT GREY (HEATHER)
SUNSET (HEATHER)	WHITE		

Vorgeschrumpftes Baumwoll-Jersey-Strick | Übergangslose Doppelnaht am Kragen | Durchgehendes Schulterband | Flügelärmel | Seitennähte in modisch sich verjüngendem Schnitt | Doppelnähte an Ärmeln und Saum

JN002 | JN 002 **Round-T Heavy**

100% Baumwolle
S, M, L, XL, XXL, 3XL, 4XL, 5XL
180 g/m² — James+Nicholson

ACID YELLOW	AQUA	ASH (HEATHER)	AUBERGINE
BLACK	BROWN	DARK GREEN	DARK GREY (SOLID)
DARK ORANGE	DARK ROYAL	FERN GREEN	GOLD YELLOW
GRAPHITE (SOLID)	GRENADINE	GREY HEATHER	IRISH GREEN
KHAKI	LIGHT BLUE	LIGHT GREY	LIGHT YELLOW
LILAC	LIME GREEN	MINT	NAVY
OLIVE	ORANGE	PACIFIC	PETROL
PINK	PURPLE	RED	ROSE
ROYAL	SKY BLUE	STONE	TOMATO
TURQUOISE	WHITE	WINE	YELLOW

Komfort-T-Shirt aus strapazierfähigem Single-Jersey | Gekämmte, ringgesponnene Baumwolle | Rundhalsausschnitt mit Elasthan | Nackenband | Keine Seitennähte | Doppelnähte an Schultern, Hals- und Armausschnitt

SW380 | SW380 **Hefty Tee**

100% Baumwolle (Ash: 98% Baumwolle / 2% Polyester, Heather Grey: 91% Baumwolle / 9% Polyester)
S, M, L, XL, XXL, 3XL
175 g/m² — Starworld

S, M, L, XL, XXL, 3XL

BLACK	DEEP NAVY	WHITE

S, M, L, XL, XXL

ASH	BRIGHT RED	BURGUNDY	CHARCOAL
HEATHER GREY	STEEL GREY		

Single-Jersey | Schlauchware | Großzügiger Schnitt, Regular fit | Nackenband | Doppelnähte | 1x1 Ripp-Kragen mit Elasthan | Vorgeschrumpfte, ringgesponnene Baumwolle | Waschbar bis 40 °C | Oeko-Tex® Standard 100 zertifiziert | SEDEX geprüft

G4100 | 4100 **Premium Cotton® T-Shirt**

100% Baumwolle (Sport Grey: 90% Baumwolle / 10% Polyester)
S, M, L, XL, XXL, 3XL, 4XL
White 180 g/m², Coloured 185 g/m² — Gildan

S, M, L, XL, XXL, 3XL, 4XL

BLACK	CHARCOAL (SOLID)	MILITARY GREEN	NAVY	RED
SPORT GREY (HEATHER)	WHITE	ROYAL		

S, M, L, XL, XXL

AZALEA	CHESTNUT	CORNSILK	DAISY	FOREST GREEN
LIME	ORANGE	PURPLE	SAPPHIRE	HELICONIA
LIGHT BLUE	GOLD	IRISH GREEN		

Ringgesponnene Baumwolle | Doppelnähte an Armabschlüssen und Bund | Durchgehendes Schulterband | Nahtloser Kragen ca. 2 cm | Euro Fit | Durch eine Vierteldrehung des Schlauchs bei der Verarbeitung wird eine Mittelfalte im Shirt vermieden | Satin Label

E3000 | 3000/3099 **Men´s Premium-T**

100% Baumwolle (Sports Grey: 85% Baumwolle / 15% Viskose)
XS, S, M, L, XL, XXL, 3XL, 4XL, 5XL
180 g/m² Promodoro

ALASKAN BLUE	ASH (HEATHER)	BABY BLUE	BLACK
BROWN	BURGUNDY	CHERRY BERRY	FIRE RED
FOREST	GOLD	GRAPHITE (SOLID)	JADE
KELLY GREEN	KHAKI	LIGHT GREY (SOLID)	NAVY
NEW LIGHT GREY (SOLID)	ORANGE	ROYAL	SPORTS GREY (HEATHER)
STEEL GREY (SOLID)	TURQUOISE	WHITE	WILD LIME

Doppelnahtverarbeitung am Kragen und allen Säumen | Nackenband | Kragen mit Elasthan | Single-Jersey | Ringgesponnene, gekämmte Baumwolle | Schlauchwarenausführung

E3005 | 3005 **Women´s Premium-T**

100% Baumwolle (Sports Grey: 85% Baumwolle / 15% Viskose)/
XS, S, M, L, XL, XXL, 3XL
180 g/m² Promodoro

ALASKAN BLUE	ASH (HEATHER)	BABY BLUE	BLACK
BROWN	BURGUNDY	CHERRY BERRY	FIRE RED
FOREST	GOLD	GRAPHITE (SOLID)	JADE
KELLY GREEN	KHAKI	LIGHT GREY (SOLID)	NAVY
NEW LIGHT GREY (SOLID)	ORANGE	ROYAL	SPORTS GREY (HEATHER)
STEEL GREY (SOLID)	TURQUOISE	WHITE	WILD LIME

Leicht tailliert | Single-Jersey | Seitennähte | Gekämmte Baumwolle

BCTU004 | TU004 **T-Shirt Exact 190**

100% Baumwolle (Sport Grey: 85% Baumwolle / 15% Viskose, Ash: 99% Baumwolle / 1% Viskose)
XS, S, M, L, XL, XXL, 3XL, 4XL
185 g/m² B&C

XS, S, M, L, XL, XXL, 3XL, 4XL

BLACK	NAVY	RED	SPORT GREY (HEATHER)
WHITE			

S, M, L, XL, XXL

APRICOT	BROWN	BURGUNDY	CHOCOLATE
DIVA BLUE	GREEN MOSS	INDIGO	KELLY GREEN
KHAKI	NATURAL	PACIFIC GREEN	PACIFIC GREY
PACIFIC PINK	PIXEL LIME	PIXEL PINK	PIXEL TURQUOISE
PURPLE	SAND	SKY BLUE	SORBET
STONE BLUE	SUNSET ORANGE	SWIMMING POOL	USED BLACK

XS, S, M, L, XL, XXL

ASH (HEATHER)	BOTTLE GREEN	DARK GREY (SOLID)	GOLD
ORANGE	ROYAL BLUE		

Rundstrickware | Nackenband | Exact-Rundhalsausschnitt, doppelt gelegt | Kragen in 1x1 Ripp-Strick mit Elasthan | Bund unten und Ärmelbund mit doppelter Steppnaht

BCTU03T | TU03T **T-Shirt #E190**

100% Baumwolle (Sport Grey: 85% Baumwolle / 15% Viskose, Ash: 99% Baumwolle / 1% Viskose)
XS, S, M, L, XL, XXL, 3XL, 4XL, 5XL
185 g/m² B&C

XS, S, M, L, XL, XXL, 3XL, 4XL, 5XL

BLACK	NAVY	RED	ROYAL BLUE	SPORT GREY (HEATHER)
WHITE				

XS, S, M, L, XL, XXL, 3XL

APRICOT	ASH (HEATHER)	ATOLL	KELLY GREEN	MILLENNIAL LILAC
BOTTLE GREEN	BROWN	BURGUNDY	NATURAL	ORANGE
CHOCOLATE	COBALT BLUE	DARK GREY (SOLID)	ORCHID PINK	PACIFIC GREY
DIVA BLUE	FIRE RED	GOLD	RADIANT PURPLE	SAND
MILLENNIAL MINT	SOLAR YELLOW	SORBET	STONE BLUE	USED BLACK
ORCHID GREEN	SUNSET ORANGE	SWIMMING POOL	URBAN KHAKI	SKY BLUE
PIXEL LIME	URBAN NAVY	URBAN ORANGE	URBAN PURPLE	

Kurzärmeliges, ausgestelltes T-Shirt in unveränderter 190-Gramm-Qualität seit 20 Jahren bei B&C | Zeitgemäße Passform | Schlauchförmiger Schnitt | Schmaler Kragen aus Rippstrick | Kragenband im Nacken | Satin-Label | 100% ringgesponnene Baumwolle | Single Jersey | Einlaufvorbehandelt | Oeko-Tex100 | Strapazierfähiger Stoff | Weiche und ebenmäßige Oberfläche

BCTW040 | TW040 **T-Shirt Exact 190 / Women**

100% Baumwolle (Sport Grey: 85% Baumwolle / 15% Polyester)
XS, S, M, L, XL, XXL
185 g/m² B&C

ATOLL	BLACK	BROWN	DIVA BLUE
FUCHSIA	KELLY GREEN	NAVY	ORANGE
PACIFIC GREEN	PACIFIC GREY	PACIFIC PINK	PIXEL LIME
PIXEL PINK	PIXEL TURQUOISE	PURPLE	RED
ROYAL BLUE	SORBET	SPORT GREY (HEATHER)	SWIMMING POOL
WHITE			

Rundhalsausschnitt mit Paspel in 1x1-Ripp-Strick mit doppelter Steppnaht | Bund unten und Ärmelbund mit doppelter Steppnaht | Seitennähte

BCTW04T | TW04T **T-Shirt #E190 / Women**

100% Baumwolle (Sport Grey: 85% Baumwolle / 15% Viskose, Ash: 99% Baumwolle / 1% Viskose)
XS, S, M, L, XL, XXL, 3XL
185 g/m² B&C

XS, S, M, L, XL, XXL, 3XL

BLACK	NAVY	RED	SPORT GREY (HEATHER)
ROYAL BLUE	WHITE		

XS, S, M, L, XL, XXL

APRICOT	ASH (HEATHER)	ATOLL	URBAN KHAKI
BOTTLE GREEN	BROWN	BURGUNDY	URBAN PURPLE
CHOCOLATE	COBALT BLUE	DARK GREY (SOLID)	SWIMMING POOL
DIVA BLUE	FIRE RED	GOLD	URBAN ORANGE
KELLY GREEN	MILLENNIAL LILAC	MILLENNIAL MINT	SUNSET ORANGE
NATURAL	ORANGE	ORCHID GREEN	URBAN NAVY
ORCHID PINK	SOLAR YELLOW	SORBET	RADIANT PURPLE
USED BLACK	STONE BLUE	PIXEL LIME	SKY BLUE
PACIFIC GREY	SAND		

Kurzärmeliges Damen-T-Shirt in unveränderter 190-Gramm-Qualität – seit 20 Jahren bei B&C | Zeitgemäße Passform | Seitennähte | Schmaler Kragen aus Rippstrick unterstreicht die moderne Kragenöffnung | Bequeme Länge | Satin-Label | 100% ringgesponnene Baumwolle | Einlaufvorbehandelt | Single Jersey | Oeko-Tex100 | Strapazierfähiger Stoff | Weiche und ebenmäßige Oberfläche

S185 | ST2100 **Comfort-T**

100% Baumwolle (Grey Heather: 85% Baumwolle / 15% Viskose)
S, M, L, XL, XXL
185 g/m² Stedman®

BLACK OPAL	BLUE MIDNIGHT	BOTTLE GREEN	BRIGHT ROYAL	LIGHT BLUE	NAVY BLUE	ORANGE	REAL GREY
SCARLET RED	WHITE	YELLOW	GREY HEATHER				

Ringgesponnene Baumwolle | Single-Jersey | Schulter-Nackenband | Schlauchware | Waschbar bis 40 °C | Casual Fit | Textilien frei von Schadstoffen nach Oeko-Tex® Standard 100 | Ethisch verantwortungsvoll produziert gemäß WRAP-Richtlinien

Z010 | R-010M-0 **Workwear T-Shirt**

100% Baumwolle (Light Oxford: 93% Baumwolle / 7% Viskose)
XS, S, M, L, XL, XXL, 3XL, 4XL
180 g/m² Russell

BLACK	BOTTLE GREEN	BRIGHT ROYAL
CLASSIC RED	FRENCH NAVY	LIGHT OXFORD (HEATHER)
ORANGE	WHITE	

Gekämmte, ringgesponnene Baumwolle | Angenehm weich durch Enzymbehandlung | Doppelschichtige Schulterpasse für höhere Strapazierfähigkeit | Doppelnaht am Armausschnitt für zusätzliche Stabilität | Trocknergeeignet | Waschbar bis 60 °C

Z215 | R-215M-0 **Gold Label T-Shirt**

100% Baumwolle (Birch: 99% Baumwolle / 1% Viskose)
S, M, L, XL, XXL
White 210 g/m², Coloured 215 g/m² Russell

BIRCH (HEATHER)	BLACK	BRIGHT ROYAL
CLASSIC RED	FRENCH NAVY	WHITE

Gekämmte, ringgesponnene Baumwolle | Decknahteinfassung am Kragen | Schlauchwarenausführung für hohe Formbeständigkeit | Schulter-zu-Schulter-Nackenband | Modischer 1x1 Ripp-Kragen

G4100L | 4100L **Premium Cotton® Ladies´ T-Shirt**

100% Baumwolle (Sport Grey: 90% Baumwolle / 10% Polyester)
S, M, L, XL, XXL
White 180 g/m², Coloured 185 g/m² Gildan

AZALEA	BLACK	CORNSILK
LIGHT BLUE	NAVY	RED
SAPPHIRE	SPORT GREY (HEATHER)	WHITE
HELICONIA	ROYAL	

Vorgeschrumpftes, ringgesponnenes Baumwoll-Jersey-Strick | Durchgehendes Schulterband | Seitennähte | Modischer, sich verjüngender Schnitt | Doppelnähte an Ärmeln und Saum

JHK190 | TSRA190 **Regular Premium T-Shirt**

100% Baumwolle (Grey Melange: 85% Baumwolle / 15% Polyester, Ash: 98% Baumwolle / 2% Polyester)
XS, S, M, L, XL, XXL, 3XL, 4XL, 5XL
190 g/m² JHK

XS, S, M, L, XL, XXL, 3XL, 4XL, 5XL
BLACK | GREY MELANGE | NAVY | RED | ROYAL BLUE | WHITE
XS, S, M, L, XL, XXL
ASH | AZURE | BURGUNDY | CHOCOLATE | TURQUOISE | FOREST GREEN | GRAPHITE | KELLY GREEN | KHAKI | SKY | LAVENDER | ORANGE | PALE GREEN | PISTACHIO | SAND | RASPBERRY | PURPLE
XS, S, M, L, XL, XXL, 3XL
GOLD

Unisex-Premium T-Shirt | Schlauchware ohne Seitennähte | Doppelnähte an Kragen, Bund und Ärmeln | Nackenband von Schulter zu Schulter | Lycra im Bündchen

F181 | 61-044-0 **Super Premium T**

100% Baumwolle (Heather Grey: 97% Baumwolle / 3% Polyester; Ash: 99% Baumwolle / 1% Polyester)
S, M, L, XL, XXL, 3XL, 4XL, 5XL
White 190 g/m², Coloured 205 g/m² Fruit of the Loom

S, M, L, XL, XXL, 3XL, 4XL, 5XL
BLACK | HEATHER GREY | NAVY | WHITE
S, M, L, XL, XXL, 3XL
ASH (HEATHER) | BOTTLE GREEN | BURGUNDY | CHOCOLATE | CLASSIC OLIVE | DEEP NAVY | KHAKI | LIGHT GRAPHITE (SOLID) | ORANGE | RED | ROYAL BLUE | SKY BLUE | SUNFLOWER | ZINC (SOLID)

Rundhalsausschnitt mit Baumwolle/Lycra® Ripp | Höhere Maschendichte für verbesserte Bedruckbarkeit | Waschbar bis 60 °C | Durchgehendes, gleichfarbiges Nackenband

TJ8000 | 8000 **Sof Tee**

100% Baumwolle
S, M, L, XL, XXL, 3XL, 4XL, 5XL
185 g/m² Tee Jays

S, M, L, XL, XXL, 3XL, 4XL, 5XL
BLACK | DARK GREY (SOLID) | NAVY | RED | ROYAL | WHITE
S, M, L, XL, XXL, 3XL
AZURE | BRIGHT YELLOW | DARK GREEN | DEEP RED | HEATHER GREY | LIGHT BLUE | OLIVE | INDIGO | SKY BLUE | SPRING GREEN | ORANGE

Gekämmte, ringgesponnene Baumwolle | Hochwertiger, 2-lagiger Ripp-Kragen mit Lycra | Doppelnähte an Kragen, Ärmeln und Bund | Schulter zu Schulter Nackenband | Vorgeschrumpft | Sehr weiches Griffgefühl | Waschbar bis 60 °C | Rundgestrickt (S-XXL)

F185 | 61-422-0 Ringspun Premium T

100% Baumwolle (Heather Grey: 97% Baumwolle / 3% Polyester)
S, M, L, XL, XXL, 3XL, 4XL, 5XL
White 190 g/m², Coloured 195 g/m² — Fruit of the Loom

S, M, L, XL, XXL, 3XL, 4XL, 5XL

BLACK	HEATHER GREY	NAVY
WHITE		

S, M, L, XL, XXL, 3XL

ASH (HEATHER)	BOTTLE GREEN	BURGUNDY
DEEP NAVY	FUCHSIA	KELLY GREEN
LIGHT GRAPHITE (SOLID)	ORANGE	RED
ROYAL BLUE	ZINC (SOLID)	

100% gekämmte, ringgesponnene Baumwolle | Weicher Griff | Waschbar bis 60 °C | Rundhalsausschnitt mit Baumwoll-/Elasthan-Ripp-Strick und doppelten Nähten | Durchgehendes Nackenband von Schulter zu Schulter

F186 | 61-424-0 Ringspun Premium T Lady-fit

100% Baumwolle (Heather Grey: 97% Baumwolle / 3% Polyester)
XS, S, M, L, XL, XXL
White 190 g/m², Coloured 195 g/m² — Fruit of the Loom

ASH (HEATHER)	BLACK	BOTTLE GREEN
BURGUNDY	DEEP NAVY	FUCHSIA
HEATHER GREY	KELLY GREEN	LIGHT GRAPHITE (SOLID)
NAVY	ORANGE	RED
ROYAL BLUE	WHITE	ZINC (SOLID)

100% gekämmte, ringgesponnene Baumwolle | Weicher Griff | Feminine Passform mit Seitennähten | Waschbar bis 60 °C | Rundhalsausschnitt mit Baumwoll-/Elasthan-Ripp-Strick und doppelten Nähten | Durchgehendes Nackenband von Schulter zu Schulter

G2000 | 2000 Ultra Cotton™ T-Shirt

100% Baumwolle (Ash Grey: 99% Baumwolle / 1% Polyester; Sport Grey: 90% Baumwolle / 10% Polyester; Dark Heather, Heather Cardinale, Heather Navy, Safety Green, Safety Orange, Safety Pink: 50% Baumwolle / 50% Polyester)

S, M, L, XL, XXL, 3XL, 4XL, 5XL

White 190 g/m², Coloured 200 g/m² — Gildan

S, M, L, XL, XXL, 3XL, 4XL, 5XL

ASH GREY (HEATHER)	BLACK	NAVY	RED
ROYAL	SAFETY GREEN	SAFETY ORANGE	SPORT GREY (HEATHER)
WHITE			

S, M, L, XL, XXL

AZALEA	BLUE DUSK	CARDINAL RED	CAROLINA BLUE
CHARCOAL (SOLID)	CHERRY RED	CHESTNUT	CORNSILK
DAISY	DARK CHOCOLATE	DARK HEATHER	FOREST GREEN
GOLD	HEATHER CARDINAL	HEATHER NAVY	HELICONIA
ICE GREY (SOLID)	INDIGO BLUE	IRIS	IRISH GREEN
JADE DOME	KELLY GREEN	KIWI	LIGHT BLUE
LIGHT PINK	LIME	MAROON	METRO BLUE
MILITARY GREEN	NATURAL	OLIVE	ORANGE
ORCHID	PISTACHIO	PRAIRIE DUST	PURPLE
SAFETY PINK	SAND	SAPPHIRE	SKY
STONE BLUE	TAN	TANGERINE	TEXAS ORANGE
VEGAS GOLD			

Doppelnähte an Kragen, Saum und Armabschlüssen | Durchgehendes Schulterband | Durch eine Vierteldrehung des Schlauchs bei der Verarbeitung wird eine Mittelfalte im Shirt vermieden

F182 | 61-212-0 Heavy Cotton T

100% Baumwolle (Heather Grey: 97% Baumwolle / 3% Polyester)

S, M, L, XL, XXL, 3XL

White 185 g/m², Coloured 195 g/m² — Fruit of the Loom

BLACK	HEATHER GREY	NAVY
RED	ROYAL BLUE	WHITE
ORANGE	YELLOW	

Rundhalsausschnitt gerippt mit gleichfarbigem Nackenband | Doppelnähte an Ärmeln und Bund

G64400 | 64400 Softstyle® Long Sleeve T-Shirt

100% Baumwolle (Sport Grey: 90% Baumwolle / 10% Polyester)

S, M, L, XL, XXL

White 141 g/m², Coloured 150 g/m² — Gildan

BLACK	CHARCOAL (SOLID)	NAVY
SPORT GREY (HEATHER)	RED	ROYAL
ORANGE	WHITE	

Doppelnähte an Armabschlüssen und Bund | Durchgehendes Schulterband | Nahtloser Kragen | Offene Armabschlüsse | Durch eine Vierteldrehung des Schlauchs bei der Verarbeitung wird eine Mittelfalte im Shirt vermieden

G64400L | 64400L Softstyle® Ladies´ Long Sleeve T-Shirt

100% Baumwolle (Sport Grey: 90% Baumwolle / 10% Polyester)

S, M, L, XL, XXL

White 141 g/m², Coloured 150 g/m² — Gildan

BLACK	CHARCOAL (SOLID)	NAVY
SPORT GREY (HEATHER)	RED	LIGHT BLUE
AZALEA	WHITE	

Doppelnaht an Kragen, Bund und Saum | Seitennähte | Durchgehendes Schulterband

L190 | 11500 Imperial T-Shirt

100% Baumwolle (Grey Melange: 85% Baumwolle / 15% Viskose; Ash: 98% Baumwolle / 2% Viskose)
XS, S, M, L, XL, XXL, 3XL, 4XL, 5XL
190 g/m² SOL´S

XS, S, M, L, XL, XXL, 3XL, 4XL, 5XL

DEEP BLACK	FRENCH NAVY	GOLD	KELLY GREEN
ORANGE	RED	WHITE	

S, M, L, XL, XXL

APPLE GREEN	ARMY	ATOLL BLUE	BURGUNDY
CARIBBEAN BLUE	CHILI RED	CREAM	EARTH
EMERALD	FUCHSIA	HIBISCUS	ICE BLUE
LEMON	LIGHT GREY (SOLID)	LIGHT PURPLE	ORCHID PINK
PETROLEUM BLUE	SAGE GREEN	SAND	TANGO RED
ULTRAMARINE	ZINC (SOLID)		

S, M, L, XL, XXL, 3XL, 4XL, 5XL

ASH (HEATHER)	BOTTLE GREEN	DARK GREY (SOLID)	DENIM
GREY MELANGE	MOUSE GREY (SOLID)	NAVY	ROYAL BLUE

XS, S, M, L, XL, XXL

CHOCOLATE	DARK PURPLE	KHAKI	SKY BLUE

Unisex-Rundhals T-Shirt | Doppelnähte an Ärmeln und Bund | Ripp-Kragen mit Elasthan-Anteil | Verstärktes Nackenband | Schlauchware

L191 | 11502 Imperial Women T-Shirt

100% Baumwolle (Grey Melange: 85% Baumwolle / 15% Viskose; Ash: 98% Baumwolle / 2% Viskose)
S, M, L, XL, XXL
190 g/m² SOL´S

APPLE GREEN	ASH (HEATHER)	ATOLL BLUE	BOTTLE GREEN
CARIBBEAN BLUE	CHOCOLATE	DARK GREY (SOLID)	DARK PURPLE
DEEP BLACK	DENIM	EMERALD	FRENCH NAVY
FUCHSIA	GOLD	GREY MELANGE	HIBISCUS
KELLY GREEN	KHAKI	LEMON	LIGHT PURPLE
MOUSE GREY (SOLID)	NAVY	ORANGE	ORCHID PINK
PETROLEUM BLUE	RED	ROYAL BLUE	SKY BLUE
ULTRAMARINE	WHITE		

Halbgekämmte Baumwolle | Ripp-Kragen mit Elasthan-Anteil | Verstärktes Nackenband | Tailliertер Schnitt | Feiner Halsausschnitt | Seitennähte

BCTU003 | TU003 **T-Shirt Exact 150 Long Sleeve**

100% Baumwolle (Sport Grey: 85% Baumwolle / 15% Viskose, Ash: 99% Baumwolle / 1% Viskose)
S, M, L, XL, XXL, 3XL
145 g/m² B&C

S, M, L, XL, XXL, 3XL
BLACK | NAVY | RED | WHITE
S, M, L, XL, XXL
ASH (HEATHER) | ATOLL | BOTTLE GREEN | DARK GREY (SOLID)
ROYAL BLUE | SPORT GREY (HEATHER)

Nackenband | Exact-Rundhalsausschnitt, doppelt gelegt | Kragen in 1x1 Ripp-Strick mit Elasthan | Bund unten und Ärmelbund mit doppelter Steppnaht | Rundstrickware

BCTW013 | TW013 **T-Shirt Women-Only Longsleeve**

100% Baumwolle (Sport Grey: 85% Baumwolle / 15% Viskose)
XS, S, M, L, XL, XXL
145 g/m² B&C

XS, S, M, L, XL, XXL
BLACK | NAVY | DEEP RED | WHITE
XS, S, M, L, XL
ROYAL BLUE | SPORT GREY (HEATHER)

Schmaler Rundhalsausschnitt | Doppelte Steppnaht an Bund und Ärmeln | Seitennähte

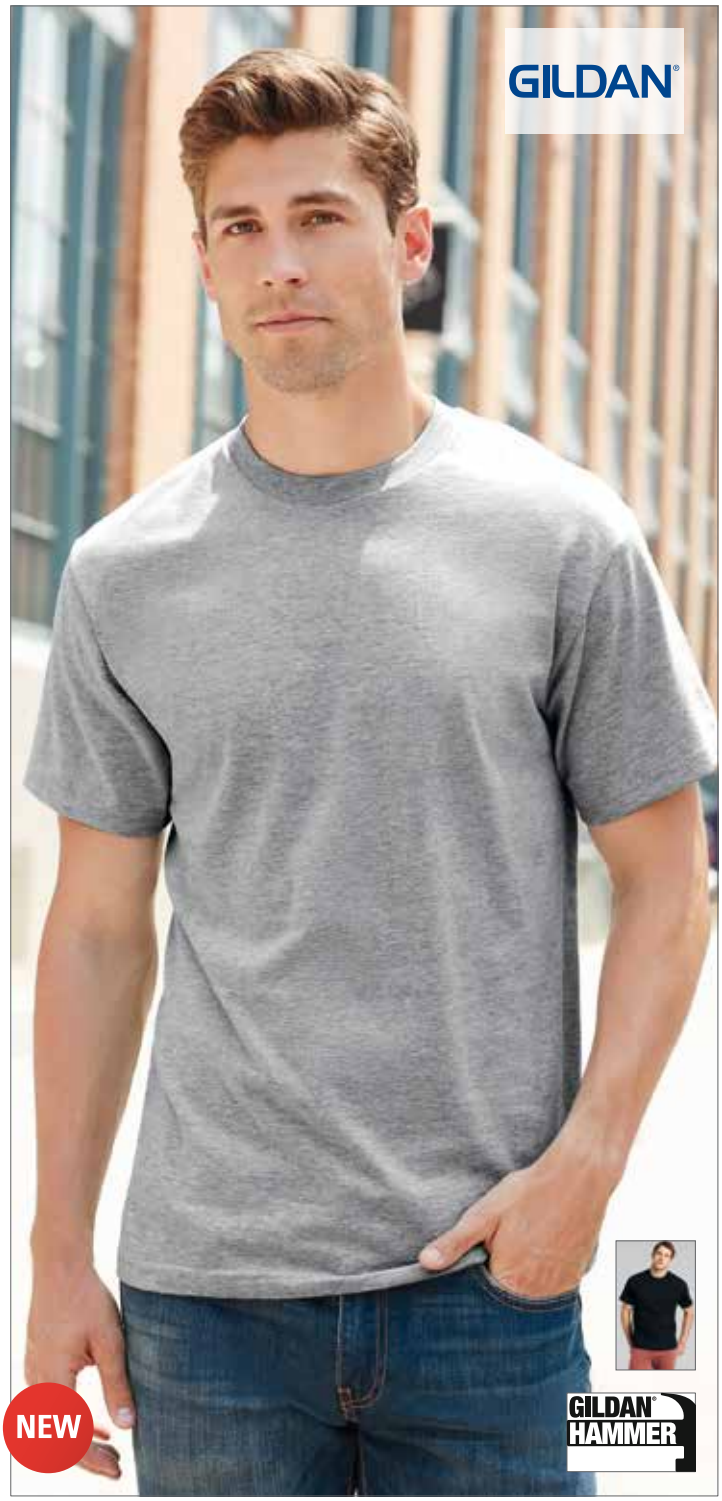

GH000 | H000 **Hammer Adult T-Shirt**

100% Baumwolle
S, M, L, XL, XXL, 3XL, 4XL, 5XL
203 g/m² Gildan

BLACK | CORAL SILK | DAISY | LIGHT PINK
GRAPHITE HEATHER | IRISH GREEN | LAGOON BLUE | SPORT DARK NAVY
SPORT DARK GREEN | SPORT DARK MAROON | SPORT ROYAL | SPORT SCARLET RED
SPORT GREY (HEATHER) | SPORT PURPLE | WHITE

Klassische Passform | Nahtloser, nicht abgesteppter Kragen, 2,3 cm breit | Kragen- und Schulterband | Heraustrennbares Etikett | Ärmel und unterer Saum 2,3 cm breit mit Doppelnaht eingefasst | Durch eine Vierteldrehung des Schlauchs bei der Verarbeitung wird eine Mittelfalte im T-Shirt vermieden

F240 | 61-038-0 **Valueweight Long Sleeve T**

100% Baumwolle (Heather Grey: 97% Baumwolle / 3% Polyester, Dark Heather Grey: 50% Baumwolle / 50% Polyester)
S, M, L, XL, XXL, 3XL, 4XL, 5XL
White 160 g/m², Coloured 165 g/m² Fruit of the Loom

S, M, L, XL, XXL, 3XL, 4XL, 5XL
BLACK | HEATHER GREY | WHITE
S, M, L, XL, XXL, 3XL
DARK GREY HEATHER | DEEP NAVY | LIGHT GRAPHITE (SOLID) | RED | ROYAL BLUE

Rundhalsausschnitt mit Baumwolle/Lycra® Ripp | Gleichfarbiges Nackenband | Höhere Maschendichte für verbesserte Bedruckbarkeit

F242N | 61-404-0 **Valueweight Long Sleeve T Lady-Fit**

100% Baumwolle, (Dark Heather Grey: 50% Baumwolle / 50% Polyester)

XS, S, M, L, XL, XXL
White 160 g/m², Coloured 165 g/m² Fruit of the Loom

BLACK | DARK GREY HEATHER | WHITE

Rundhalsausschnitt mit Baumwolle/Lycra® Ripp | Gleichfarbiges Nackenband | Feminine Passform mit Seitennähten | Höhere Maschendichte für verbesserte Bedruckbarkeit

F243 | 61-428-0 **Original Long Sleeve T**

100% Baumwolle (Heather Grey: 97% Baumwolle / 3% Polyester)
S, M, L, XL, XXL, 3XL, 4XL, 5XL
White 135 g/m², Coloured 145 g/m² Fruit of the Loom

S, M, L, XL, XXL, 3XL, 4XL, 5XL
BLACK | HEATHER GREY | WHITE
S, M, L, XL, XXL, 3XL
DEEP NAVY | LIGHT GRAPHITE (SOLID) | RED | ROYAL BLUE

Rundhalsausschnitt gerippt mit gleichfarbigem Nackenband | Höhere Maschendichte für bessere Bedruckbarkeit

F241 | 61-042-0 **Super Premium Longsleeve**

100% Baumwolle
S, M, L, XL, XXL
White 190 g/m², Coloured 205 g/m², Fruit of the Loom

BLACK | WHITE

Rundhalsausschnitt mit Baumwolle/Lycra® Ripp | Gleichfarbiges Nackenband | Höhere Maschendichte für verbesserte Bedruckbarkeit | Waschbar bis 60 °C

L241 | 11420 Langarm T-Shirt Monarch

100% Baumwolle (Grey Melange: 85% Baumwolle / 15% Viskose)
S, M, L, XL, XXL, 3XL, 4XL, 5XL
150 g/m² SOL´S

AQUA	DARK GREY (SOLID)	DEEP BLACK	GREY MELANGE
KELLY GREEN	KHAKI	NAVY	ORANGE
RED	ULTRAMARINE	WHITE	

Schlauchware | Verstärkendes Nackenband | Elasthan Ripp-Strick-Kragen | Doppelnaht an Kragen sowie Ärmeln und Bund | Halbgekämmte Baumwolle

L245 | 11425 Womens Long Sleeves-T Majestic

100% Baumwolle (Grey Melange: 85% Baumwolle / 15% Viskose)
S, M, L, XL, XXL
150 g/m² SOL´S

AQUA	DARK GREY (SOLID)	DEEP BLACK	GREY MELANGE
KELLY GREEN	KHAKI	NAVY	ORANGE
RED	ULTRAMARINE	WHITE	ORCHID PINK

Halbgekämmte Baumwolle | Figurbetonter Schnitt | Rundhals mit Elasthan Feinripp-Rand | Seitennähte | Dekolletiert | Nackenband | Bündchen ohne Feinripp

G2400 | 2400 **Ultra Cotton™ Long Sleeve T- Shirt**

100% Baumwolle (Ash Grey: 99% Baumwolle / 1% Polyester; Sport Grey: 90% Baumwolle / 10% Polyester; Dark Heather, Safety Green, Safety Orange: 50% Baumwolle / 50% Polyester)
S, M, L, XL, XXL
White 190 g/m², Coloured 200 g/m² Gildan

ASH GREY (HEATHER)	BLACK	CARDINAL RED	CAROLINA BLUE
CHARCOAL (SOLID)	DARK CHOCOLATE	DARK HEATHER	FOREST GREEN
GOLD	IRISH GREEN	LIGHT BLUE	LIGHT PINK
MAROON	NAVY	ORANGE	RED
ROYAL	SAFETY GREEN	SAFETY ORANGE	SPORT GREY (HEATHER)
WHITE			

Safety Green und Safety Orange entsprechen den ANSI / ISEA 107 High Visibility Standards | Doppelnähte an Kragen und Bund | Durchgehendes Schulterband | Durch eine Vierteldrehung des Schlauchs bei der Verarbeitung wird eine Mittelfalte im Shirt vermieden | Ripp-Bündchen

BCTU005 | TU005 **T-Shirt Exact 190 Long Sleeve**

100% Baumwolle (Sport Grey: 85% Baumwolle / 15% Viskose)
S, M, L, XL, XXL, 3XL
185 g/m² B&C

S, M, L, XL, XXL, 3XL

BLACK	DEEP RED	NAVY	WHITE

S, M, L, XL, XXL

BROWN	DARK GREY (SOLID)	ROYAL BLUE	SPORT GREY (HEATHER)

Nackenband | Exact-Rundhalsausschnitt, doppelt gelegt | Kragen in 1x1 Ripp-Strick mit Elasthan | Doppelte Steppnaht an Bund und Ärmeln | Rundstrickware

GH400 | H400 **Hammer Adult Long Sleeve T-Shirt**

100% Baumwolle
S, M, L, XL, XXL, 3XL, 4XL, 5XL
203 g/m² Gildan

BLACK	CORAL SILK	GRAPHITE HEATHER	SPORT SCARLET RED
LAGOON BLUE	SPORT DARK NAVY	SPORT GREY (HEATHER)	WHITE

Klassische Passform | Nahtloser, nicht abgesteppter Kragen, 2,3 cm breit | Kragen- und Schulterband | Heraustrennbares Etikett | Rippenbündchen | Unterer Saum 2,3 cm breit mit Doppelnaht eingefasst | Durch eine Vierteldrehung des Schlauchs bei der Verarbeitung wird eine Mittelfalte im T-Shirt vermieden

E4099 | 4099 **Men´s Premium-T Longsleeve**

100% Baumwolle
S, M, L, XL, XXL, 3XL, 4XL, 5XL
180 g/m² Promodoro

BLACK	FIRE RED	NAVY	WHITE
STEEL GREY (SOLID)			

Langarm T-Shirt | Doppelnahtverarbeitung am Kragen und allen Säumen | Schlauchwarenausführung | Kragen mit Elasthan | Nackenband | Single-Jersey | Ringgesponnene, gekämmte Baumwolle

S240 | ST2500 **Classic-T Long Sleeve**

100% Baumwolle (Grey Heather: 85% Baumwolle / 15% Viskose)
S, M, L, XL, XXL
155 g/m² Stedman®

BLACK OPAL	BLUE MIDNIGHT	BRIGHT ROYAL
GREY HEATHER	NAVY BLUE	SCARLET RED
WHITE		

Ringspinn-Baumwolle | Schulter-Nackenband | Schlauchware | Ohne Ärmelbündchen | Waschbar bis 40 °C | Casual Fit | Textilien frei von Schadstoffen nach Oeko-Tex® Standard 100 | Ethisch verantwortungsvoll produziert gemäß WRAP-Richtlinien

S290 | ST2130 **Comfort-T Long Sleeve**

100% Baumwolle (Grey Heather: 85% Baumwolle / 15% Viskose)
S, M, L, XL, XXL
185 g/m² Stedman®

BLACK OPAL	GREY HEATHER	NAVY BLUE	WHITE

Ringspinn-Baumwolle | Schulter-Nackenband | Schlauchware | Ohne Ärmelbündchen | Waschbar bis 40 °C | Casual Fit | Textilien frei von Schadstoffen nach Oeko-Tex® Standard 100 | Ethisch verantwortungsvoll produziert gemäß WRAP-Richtlinien

L02077 | 02077 **Women's Short Sleeved T-Shirt Milo**

100% Baumwolle
S, M, L, XL, XXL
155 g/m²
SOL´S

DEEP BLACK	FRENCH NAVY	GREY MELANGE	KHAKI
ORANGE	PURE GREY	SAND	WHITE

Rundhals mit Rippkragen | Cut-and-Sewn | Kurze Ärmel | Nackenband innen

L02076 | 02076 **Men's Short Sleeve T-Shirt Milo**

100% Baumwolle
XS, S, M, L, XL, XXL, 3XL
155 g/m²
SOL´S

DEEP BLACK	FRENCH NAVY	GREY MELANGE	KHAKI
ORANGE	PURE GREY	SAND	WHITE

Rundhals mit Rippkragen | Röhrenförmiger Schnitt | Kurze Ärmel | Nackenband innen

BL8413 | 8413 **Triblend Crew Neck T-Shirt Woman**

50% Polyester / 25% Baumwolle / 25% Viskose
S, M, L, XL
128 g/m² Bella

AQUA TRIBLEND (HEATHER)	BLUE TRIBLEND (HEATHER)	TRUE ROYAL TRIBLEND (HEATHER)
GREEN TRIBLEND (HEATHER)	GREY TRIBLEND (HEATHER)	MAROON TRIBLEND (HEATHER)
ORANGE TRIBLEND (HEATHER)	PURPLE TRIBLEND (HEATHER)	RED TRIBLEND (HEATHER)
EMERALD TRIBLEND (HEATHER)	NAVY TRIBLEND (HEATHER)	CHARCOAL-BLACK TRIBLEND (HEATHER)

Baumwoll-Anteil aus ringgesponnener, gekämmter Baumwolle | Seitennähte | Länger geschnitten

BY028 | BY028 **Shaped Long Tee**

100% Baumwolle (Charcoal: 60% Baumwolle / 40% Polyester; Heather Grey: 90% Baumwolle / 10% Viskose)
S, M, L, XL, XXL
140 g/m² Build Your Brand

BLACK	CHARCOAL (HEATHER)	HEATHER GREY	OLIVE
WHITE			

Leichtes Single-Jersey | Neutrales Größenlabel ohne Branding, für Nackendruck geeignet | Extra lang geschnitten | Modisch abgerundeter Saum | Set-In-Ärmel | Nackenband | Schmales Halsbündchen | Doppelnähte am Saum

CV3650 | 3650 **Unisex Poly-Cotton Short Sleeve Tee**

52% Baumwolle / 48% Polyester (Marble-Farben: 91% Polyester / 9% Baumwolle)
XS, S, M, L, XL, XXL
122 - 149 g/m² Canvas

BLACK	GREY ACID WASH (HEATHER)
MARBLE MAROON (HEATHER)	MARBLE NAVY (HEATHER)
NEON BLUE	NEON GREEN
RED ACID WASH (HEATHER)	TRUE ROYAL ACID WASH (HEATHER)
MARBLE CHARCOAL (HEATHER)	MARBLE WHITE (HEATHER)
MARBLE BLACK (HEATHER)	MARBLE TRUE ROYAL (HEATHER)
NEON PINK	WHITE
NEON YELLOW	

Seitennähte | Unisex-Passform | Körperbetonte Form am Bizeps | Gekämmte, ringgesponnene Baumwolle | Marble-Farben: 136 g/m², Acid Wash-Farben: 149 g/m², alle anderen Farben: 122 g/m²

AM4010 | BB401W **Unisex Poly-Cotton Short Sleeve Crew Neck T-Shirt**

50% Baumwolle / 50% Polyester
S, M, L, XL, XXL
122 g/m² American Apparel

ASPHALT	BLACK
HEATHER BLACK	HEATHER FOREST
RED	NAVY
	SUNSHINE
BLACK AQUA	HEATHER IMPERIAL PURPLE
WHITE	ORCHID

Ringgesponnene, gekämmte Baumwolle | Band von Schulter zu Schulter und gesäumter Kragen | Ärmelsaum mit Blindstich | Unterer Saum mit Doppelnaht | Langes, schmales Etikett aus doppeltem Satin | Nicht veredelte Artikel von American Apparel sind nicht für den Weiterverkauf bestimmt

P91 | M91 **Women´s Loose Fit T**

100% Baumwolle (Heather Grey Melange: 85% Baumwolle / 15% Viskose, Charcoal Grey Melange: 60% Baumwolle / 40% Polyester, Natural Melange: 80% Baumwolle / 20% Polyester)
S, M, L, XL
125 g/m² Mantis

BLACK	CHARCOAL GREY MELANGE
NATURAL MELANGE	TOMATO
WHITE	HEATHER GREY MELANGE

100% ringgesponnene, gekämmte Baumwolle | Single-Jersey | Aktuelle, legere Passform | Geschwungener Saum | Flügelärmel ohne Schulternaht | Saum mit Doppelnaht | Abreißbares Größenetikett im Nacken | Öko-Tex® Standard 100 zertifiziert

BY021 | BY021 **Ladie's Extended Shoulder Tee**

100% Baumwolle (Grey: 90% Baumwolle / 10% Viskose, Charcoal: 60% Baumwolle / 40% Polyester)
XS, S, M, L, XL, XXL, 3XL, 4XL, 5XL
-

Build Your Brand

BLACK	CHARCOAL (HEATHER)	HEATHER GREY	NAVY	OLIVE	WHITE

Modisch lang geschnittenes Shirt aus leichtem Jersey-Stoff | Neutrales Größenlabel ohne Branding, für Nackendruck geeignet | Überschnittene Ärmel | Umgeschlagener Ärmelsaum | Schmales Halsbündchen

CV3413 | 3413 **Unisex Triblend Crew Neck T-Shirt**

50% Polyester / 25% Baumwolle / 25% Viskose
S, M, L, XL, XXL
128 g/m²

Canvas

AQUA TRIBLEND (HEATHER)	ATHLETIC GREY TRIBLEND (HEATHER)	BLUE TRIBLEND (HEATHER)	BROWN TRIBLEND (HEATHER)	CARDINAL TRIBLEND (HEATHER)	CHARCOAL-BLACK TRIBLEND (HEATHER)
CLAY TRIBLEND (HEATHER)	DENIM TRIBLEND (HEATHER)	GREEN TRIBLEND (HEATHER)	GRASS GREEN TRIBLEND (HEATHER)	NAVY TRIBLEND (HEATHER)	GREY TRIBLEND (HEATHER)
ICE BLUE TRIBLEND (HEATHER)	MAROON TRIBLEND (HEATHER)	MAUVE TRIBLEND (HEATHER)	MINT TRIBLEND (HEATHER)	SEA GREEN TRIBLEND (HEATHER)	OLIVE TRIBLEND (HEATHER)
ORANGE TRIBLEND (HEATHER)	PEACH TRIBLEND (HEATHER)	PURPLE TRIBLEND (HEATHER)	RED TRIBLEND (HEATHER)	YELLOW GOLD TRIBLEND (HEATHER)	SOLID RED TRIBLEND
STEEL BLUE TRIBLEND (HEATHER)	TEAL TRIBLEND (HEATHER)	TRUE ROYAL TRIBLEND (HEATHER)	WHITE FLECK TRIBLEND (HEATHER)		

Baumwoll-Anteil aus gekämmter, ringgesponnener Baumwolle | Drei verschiedene Faserkomponenten | Meliert | Mischgewebe | Seitennähte | Retail Fit | Unisex

BCTM055 | TM055 **Triblend T-Shirt /Men**

50% Polyester / 25% Baumwolle / 25% Viskose
S, M, L, XL, XXL, 3XL
130 g/m² B&C

BLACK | HEATHER DARK GREY | HEATHER FOREST | HEATHER LIGHT GREY | HEATHER NAVY | HEATHER PURPLE | HEATHER ROYAL BLUE | NAVY | RED | WHITE

TriBlend TEE mit Rundhalsausschnitt | Seitennähte sorgen für eine optimale Passform | Kragen- und Schulternähte sind mit einem weichen Kantenband verstärkt | Schmaler Kragen aus demselben Material für eine moderne, aktuelle Optik | Bequem, atmungsaktiv und leicht zu tragen dank Baumwollmischung | Sehr langlebig, flexibel und faltenfrei durch Polyesteranteil | Neutrales Größenlabel ohne Branding

BCTWD71 | TWD71 **T-Shirt DNM Plug In / Women**

100% Baumwolle
XS, S, M, L, XL
145 g/m² B&C

BLUE CLASH | GREY CLASH | RUSTY CLASH

Single-Jersey mit Cold-Dye-Behandlung für einen auffälligen Effekt (Pigment-Dye) | Femininer Kragen aus identischem Material | Nackenband | Eingesetzte Ärmel | Femininer Schnitt | Bund unten mit Narbennaht | Verstärkter Dye-Effekt an Nähten (Kragen, Ärmel, Bund unten) | Ärmelverarbeitung: Umschlag mit Riegelverschluss zur Unterstreichung des Dye-Effekts

BCTMD70 | TMD70 **T-Shirt DNM Plug In /Men**

100% Baumwolle
S, M, L, XL, XXL
145 g/m² B&C

BLUE CLASH | GREY CLASH | RUSTY CLASH

Single-Jersey mit Cold-Dye-Behandlung für einen auffälligen Effekt (Pigment-Dye), macht jedes T-Shirt zum Unikat | Rundhalskragen aus identischem Material | Nackenband | Eingesetzte Ärmel | Ärmelverarbeitung: Umschlag mit Riegelverschluss zur Unterstreichung des Dye-Effekts | Bund unten mit Narbennaht | Verstärkter Dye-Effekt an Nähten (Kragen, Ärmel, Bund unten) | Verdrehte Seitennähte zur Unterstreichung des Dye-Effekts

BY005 | BY005 **Light T-Shirt Round Neck**

100% Baumwolle (Grey: 90% Baumwolle / 10% Viskose, Charcoal: 60% Baumwolle / 40% Polyester)
S, M, L, XL, XXL
140 g/m² Build Your Brand

BLACK | CHARCOAL (HEATHER) | HEATHER GREY | WHITE

Single-Jersey | Neutrales Größenlabel ohne Branding, für Nackendruck geeignet | Set-In-Ärmel | Nackenband | Schmales Halsbündchen | Doppelnähte am Saum | Lang und schmal geschnitten

S9020 | ST9020 **Morgan Crew Neck**

100% Baumwolle (Grey Heather: 85% Baumwolle / 15% Viskose)
S, M, L, XL, XXL
160 g/m² Stedman®

S, M, L, XL, XXL
BLACK OPAL | SLATE GREY (SOLID) | WHITE

S, M, L, XL
CREAM WHITE | CRIMSON RED | DAISY YELLOW | DEEP LILAC | GREEN FLASH | GREY HEATHER | HAWAII BLUE | KING BLUE | MARINA BLUE | PUMPKIN | MILITARY GREEN

Ringgesponnene Baumwolle | Eingefasster Ripp-Kragen | Kleines Größenetikett im Nacken | Pflegeetikett in der Seitennaht | Seitennähte | Waschbar bis 40 °C | Body Fit | Textilien frei von Schadstoffen nach Oeko-Tex® Standard 100 | Ethisch verantwortungsvoll produziert gemäß WRAP-Richtlinien

S9120 | ST9120 **Megan Crew Neck for women**

100% Baumwolle
S, M, L, XL
145 g/m² Stedman®

BLACK OPAL | CREAM WHITE | CRIMSON RED | CUPCAKE PINK | GREY HEATHER | MARINA BLUE | WHITE | PUMPKIN

Gekämmte, ringgesponnene Baumwolle | Moderne Länge | Kurze, moderne Ärmel mit schmalem Ripp-Bündchen | Kontrastfarbenes Nackenband in Cupcake Pink (bei Shirtfarbe Cupcake Pink: Nackenband in Marina Blue) | Schmaler, moderner Ripp-Kragen | Waschbar bis 40 °C | Body Fit | Textilien frei von Schadstoffen nach Oeko-Tex® Standard 100 | Ethisch verantwortungsvoll produziert gemäß WRAP-Richtlinien

L131 | 01182 **Mens T-Shirt Mixed**

65% Polyester / 35% Baumwolle
S, M, L, XL, XXL
150 g/m² SOL´S

CHARCOAL MELANGE	GREY MELANGE	HEATHER BLUE	HEATHER BURGUNDY
HEATHER GREEN	HEATHER NAVY	HEATHER RED	

65% Polyester/ 35% ringgesponnene, halbgekämmte Baumwolle | Kurzarm | Aus Einzelteilen genäht | Geeignet für Sublimationsdruck

L149 | 00553 **Regent Fit T-Shirt**

100% Baumwolle (Charcoal Melange, Heather Oxblood, Heather Denim, Heather Khaki: 60% Baumwolle / 40% Polyester, Grey Melange: 85% Baumwolle / 15% Viskose)
XS, S, M, L, XL, XXL
150 g/m² SOL´S

CHARCOAL MELANGE	DARK GREY (SOLID)	DEEP BLACK	DUCK BLUE
HONEY	KELLY GREEN	OXBLOOD	PURE GREY
FRENCH NAVY	GREY MELANGE	HEATHER DENIM	HEATHER KHAKI
RED	ROYAL BLUE	WHITE	HEATHER OXBLOOD

100% halbgekämmte, ringgesponnene Baumwolle | Verstärktes Nackenband | Rundhalskragen aus Elasthan-Ripp | Kurze Ärmel | Taillierter Schnitt | Größenlabel im Nacken

Z165M | R-165M-0 **Men´s HD T-Shirt**

65% Polyester / 35% Baumwolle
XS, S, M, L, XL, XXL, 3XL
155 - 160 g/m² Russell

BLACK	BLUE MARL	CORAL MARL	WHITE
GREY MARL	PINK MARL	PURPLE MARL	RED MARL
SILVER MARL	GREEN MARL	YELLOW MARL	

Polybaumwoll-Gemisch aus 65% Polyester und 35% gekämmter, ringgesponnener Baumwolle für weichen Griff und hohen Tragekomfort | Figurbetonter Schnitt | Schulter-zu-Schulter-Band | Seitennähte | Eignet sich für den Sublimationsdruck

Z165F | R-165F-0 **Ladie‘s HD T-Shirt**

65% Polyester / 35% Baumwolle
XS, S, M, L, XL, XXL
155 - 160 g/m² Russell

BLACK	BLUE MARL	CORAL MARL	WHITE
GREY MARL	PINK MARL	PURPLE MARL	RED MARL
SILVER MARL	GREEN MARL	YELLOW MARL	

Polybaumwoll-Gemisch aus 65% Polyester und 35% gekämmter, ringgesponnener Baumwolle für weichen Griff und hohen Tragekomfort | Länger geschnitten | Figurbetont | Schulter-zu-Schulter-Band | Seitennähte | Eignet sich für den Sublimationsdruck

A6750 | 6750 **Tri-Blend Tee**

50% Polyester / 25% Baumwolle / 25% Viskose
XS, S, M, L, XL, XXL
159 g/m²
Anvil

BLACK	HEATHER AUBERGINE	HEATHER BLUE	HEATHER NAVY	HEATHER ORANGE	HEATHER PURPLE
HEATHER CARIBBEAN BLUE	HEATHER DARK GREEN	HEATHER DARK GREY	HEATHER SLATE	TEAL ICE	WHITE
HEATHER GRAPHITE	HEATHER GREEN	HEATHER GREY	HEATHER BRONZE	HEATHER GALAPAGOS BLUE	HEATHER MAROON
HEATHER RED					

Leicht tailliert | Schnitt mit Seitennaht | Schulterband und 1,5 cm gesäumter Kragen | Halsausschnitt vorn einfach abgesteppt | Doppelnaht an Ärmel und Saum | TearAway-Label | Gekämmtes, ringgesponnenes Baumwollmischgewebe (Polyester/Viskose)

JT030F | JT030F **Girlie Space Blend T**

50% Baumwolle / 50% Polyester
XS, S, M, L, XL
160 g/m²
Just Ts & Polos

SPACE BLACK/WHITE	SPACE PINK/WHITE
SPACE RED/WHITE	SPACE ROYAL/WHITE
SPACE NAVY/WHITE	

Girlie-Schnitt | Kurzärmlig | Größenetikett | Meliertes Garn | Weiches Material | Oberfläche für Drucke oder Verzierungen geeignet | Band am Halsausschnitt | Gerippter Rundhalsausschnitt | Seitennähte | Eingesetzte Ärmel | Doppelnähte an Ärmeln und unterem Saum | Produktion mit Worldwide Responsible Accredited Production (WRAP)-Zertifizierung

JT030 | JT030 **Space Blend T**

50% Baumwolle / 50% Polyester
S, M, L, XL, XXL
160 g/m²
Just Ts & Polos

SPACE BLACK/WHITE	SPACE GREEN/WHITE
SPACE RED/WHITE	SPACE ROYAL/WHITE
SPACE NAVY/WHITE	

Moderner, stylisher Schnitt | Kurzärmlig | Größenetikett | Meliertes Garn | Weiches Material | Oberfläche für Drucke oder Verzierungen geeignet | Band am Halsausschnitt | Gerippter Rundhalsausschnitt | Seitennähte | Eingesetzte Ärmel | Doppelnähte an Ärmeln und unterem Saum | Produktion mit Worldwide Responsible Accredited Production (WRAP)-Zertifizierung

TJ5000 | 5000 **Luxury Tee**

100% Baumwolle
S, M, L, XL, XXL, 3XL
160 g/m²
Tee Jays

BLACK	DARK GREY (SOLID)	WHITE
WINE	NAVY	

Gekämmte, ringgesponnene Baumwolle | Schulter-zu-Schulter Nackenband | Doppelt einlaufvorbehandelte Baumwolle | Doppelnähte | Langfaserige Baumwolle | Enzymgewaschen

S9600 | ST9600 **Clive Crew Neck**

95% Baumwolle / 5% Elasthan (Grey Heather: 82% Baumwolle / 14% Viskose / 4% Elasthan)
S, M, L, XL, XXL
165 - 170 g/m² Stedman®

S, M, L, XL, XXL
BLACK OPAL | GREY HEATHER | SLATE GREY (SOLID) | WHITE

S, M, L, XL
BORDEAUX | KING BLUE | MARINA BLUE | POWDER BLUE | POWDER GREY

95% gekämmte, ringgesponnene Baumwolle / 5% Elasthan | Single-Jersey | Verstärkte Schulternaht | Kontrastfarbenes Nackenband | Schmaler Ripp-Kragen | Schmaler Ärmelsaum | Waschbar bis 40 °C | Body Fit | Qualität wie S9700

S9700 | ST9700 **Claire Crew Neck for women**

95% Baumwolle / 5% Elasthan (Grey Heather: 82% Baumwolle / 14% Viskose / 4% Elasthan)
S, M, L, XL
165 - 170 g/m² Stedman®

BLACK OPAL | BORDEAUX | CUPCAKE PINK | GREY HEATHER | MARINA BLUE | POWDER BLUE | POWDER GREY | WHITE

95% gekämmte, ringgesponnene Baumwolle / 5% Elasthan | Single-Jersey, „Full-Feeder" | Weiter, moderner Halsausschnitt | Kontrastfarbenes Nackenband in Cupcake Pink (bei Shirtfarbe Cupcake Pink: Nackenband in Marina Blue) | Waschbar bis 40 °C | Body Fit | Textilien frei von Schadstoffen nach Oeko-Tex® Standard 100 | Ethisch verantwortungsvoll produziert gemäß WRAP-Richtlinien

BCTM050 | TM050 **Exact 190 Top /Men**

100% Baumwolle
S, M, L, XL, XXL
185 g/m² B&C

BLACK | RED | ROYAL BLUE | WHITE

Nackenband | Rundhalsausschnitt mit Kragen in 1x1 Ripp-Strick und abgesteppten Randnähten | Doppelte Steppnaht an Bund und Ärmeln | Seitennähte

BCTW041 | TW041 **T-Shirt Exact 190 Top /Women**

100% Baumwolle
XS, S, M, L, XL
185 g/m² B&C

BLACK | RED | ROYAL BLUE | WHITE

Nackenband | Weiter Rundhalsausschnitt in 1x1 Ripp-Strick mit abgesteppter Randnaht | Doppelte Steppnaht an Bund und Ärmeln | Seitennähte

SF121 | SK121 Ladie's Feel Good Stretch T

96% Baumwolle / 4% Elasthan (Heather Grey: 81% Baumwolle / 15% Viskose / 4% Elasthan; Heather Blue, Heather Navy, Heather Pink, Heather Purple: 65% Polyester / 30% Baumwolle / 5% Elasthan; Heather Red: 90% Baumwolle / 6% Viskose / 4% Elasthan)

XS, S, M, L, XL, XXL

165 g/m² SF Women

BABY PINK	BLACK	BRIGHT RED	BURGUNDY
CLAY	DEEP PURPLE	FUCHSIA	GREEN
HEATHER BLUE	HEATHER CHARCOAL	HEATHER GREY	HEATHER NAVY
HEATHER PINK	HEATHER PURPLE	HEATHER RED	KHAKI
LIGHT STONE	NAVY	ROYAL	STONE BLUE
SURF BLUE	WHITE		

Stretch-T-Shirt mit Rundhalsausschnitt | Enzymwaschung für ein einzigartiges, weiches Tragegefühl | Entfernbares Skinnifit-Label | Moderner, langer Schnitt | Weicher, dehnbarer, gerippter Ausschnitt mit Einfassung im Nacken

SFM121 | SF121 Men's Feel Good Stretch T

96% Baumwolle / 4% Elasthan (Heather Grey: 81% Baumwolle / 15% Viskose / 4% Elasthan; Heather Blue, Heather Navy: 65% Polyester / 30% Baumwolle / 5% Elasthan; Heather Red: 90% Baumwolle / 6% Viskose / 4% Elasthan)

XS, S, M, L, XL, XXL

165 g/m² SF Men

XS, S, M, L, XL, XXL

BLACK	WHITE

S, M, L, XL, XXL

BRIGHT RED	BURGUNDY	CLAY	GREEN
HEATHER BLUE	HEATHER CHARCOAL	HEATHER GREY	HEATHER NAVY
HEATHER RED	KHAKI	LIGHT STONE	NAVY
ROYAL	SAPPHIRE BLUE	STONE BLUE	SURF BLUE

Entfernbares Skinnifit-Label | Rundhalsausschnitt im Ripp-Muster mit Nackenband | Enzymgewaschen für einzigartig weiches Tragegefühl | Moderner, langer Schnitt | Doppelte Nähte an Ärmeln und Saum

TJ450 | 450 **Ladie's Stretch Tee**

90% Baumwolle / 10% Elasthan
S, M, L, XL, XXL, 3XL
195 g/m² Tee Jays

BLACK | DARK GREY (SOLID) | WHITE
NAVY | LIGHT BLUE

Ringgesponnene, gekämmte Baumwolle | Seitennähte | Feminin geschnitten | Schmaler Kragen | Verstärkte Schulternaht

F280N | 61-378-0 **Crew Neck T Lady-Fit**

95% Baumwolle / 5% Elasthan
XS, S, M, L, XL, XXL
White 200 g/m², Coloured 210 g/m² Fruit of the Loom

BLACK | DEEP NAVY | FUCHSIA | LIGHT PINK
RED | SKY BLUE | WHITE

Eingefasster Rundhalsausschnitt | Baumwolle/Elasthan für bequemen, taillierten Sitz | Seitennähte für einen weiblichen Schnitt

L189 | 00580 **Imperial Fit T-Shirt**

100% Baumwolle (Grey Melange: 85% Baumwolle / 15% Viskose)
S, M, L, XL, XXL
190 g/m² SOL´S

CHARCOAL MELANGE | DARK GREY (SOLID) | DEEP BLACK | FRENCH NAVY
PURE GREY | WHITE | GREY MELANGE

100% halbgekämmte, ringgesponnene Baumwolle | Verstärktes Nackenband | Rundhalsausschnitt aus Elasthan-Ripp | Taillierter Schnitt | Größenlabel im Nacken

BY004 | BY004 **T-Shirt Round Neck**

100% Baumwolle (Grey: 90% Baumwolle / 10% Viskose, Charcoal: 60% Baumwolle / 40% Polyester)
S, M, L, XL, XXL, 3XL, 4XL, 5XL
200 g/m² Build Your Brand

BLACK	BURGUNDY	CHARCOAL (HEATHER)	HEATHER GREY
NAVY	OLIVE	WHITE	

Single-Jersey | Neutrales Größenlabel ohne Branding, für Nackendruck geeignet | Set-In-Ärmel | Nackenband | Ripp-Bündchen am Halsausschnitt | Doppelnähte am Saum | Lang und schmal geschnitten

TJ520 | 520 **Interlock Tee**

100% Baumwolle
S, M, L, XL, XXL, 3XL
220 g/m² Tee Jays

AZURE	BLACK	CHOCOLATE	PLUM
DARK GREY (SOLID)	DEEP RED	DUSTY GREEN	WINE
FLINT STONE	INDIGO	MANDARIN	STONE
NAVY	OLIVE	WHITE	

Gekämmte, ringgesponnene Baumwolle / Interlock | Silikongewaschen | Doppelnähte | Kragen mit Elasthan-Anteil

TJ580N | 580 **Ladie's Interlock Tee**

100% Baumwolle
S, M, L, XL, XXL, 3XL
220 g/m² Tee Jays

AZURE	BLACK	CHOCOLATE	OLIVE
DARK GREY (SOLID)	DEEP RED	DUSTY GREEN	WHITE
FLINT STONE	HOT PINK	INDIGO	WINE
MANDARIN	NAVY	STONE	PLUM

Gekämmte, ringgesponnene Baumwolle | Einlaufvorbehandelt | Doppelnähte | Schmaler, modischer Kragen | Enzym- und silikongewaschen

AM2456 | 2456W **Unisex Fine Jersey V-Neck T-Shirt**

100% Baumwolle (Heather Grey: 90% Baumwolle / 10 % Polyester, Ash Grey: 99% Baumwolle / 1% Polyester)
XS, S, M, L, XL, XXL
- American Apparel

BLACK	CRANBERRY	HEATHER GREY
LAPIS	LIGHT BLUE	MINT
NAVY	PURPLE	RED
WHITE		

Ringgesponnene, gekämmte Baumwolle | Band von Schulter zu Schulter | Gegehrter „Original"-Kragen mit V-Ausschnitt | Ärmel- und unterer Saum mit Doppelnaht | Langes, schmales Etikett aus doppeltem Satin | 100% Baumwolle bei Farbe Weiß | Nicht veredelte Artikel von American Apparel sind nicht für den Weiterverkauf bestimmt

BCTM057 | TM057 **V-Neck Triblend T-Shirt /Men**

50% Polyester / 25% Baumwolle / 25% Viskose
S, M, L, XL, XXL, 3XL
130 g/m² B&C

BLACK	HEATHER LIGHT GREY	HEATHER NAVY
NAVY	RED	WHITE

TriBlend V-neck TEE | Seitennähte sorgen für eine optimale Passform | Kragen- und Schulternähte sind mit einem weichen Kantenband verstärkt | Schmaler, mitteltiefer V-Ausschnitt aus demselben Material für eine moderne, aktuelle Optik | Bequem, atmungsaktiv und leicht zu tragen dank Baumwollmischung | Sehr langlebig, flexibel und faltenfrei durch Polyesteranteil | Neutrales Größenlabel ohne Branding

BCTW058 | TW058 **V-Neck Triblend T-Shirt /Women**

50% Polyester / 25% Baumwolle / 25% Viskose
XS, S, M, L, XL, XXL
130 g/m² B&C

BLACK	HEATHER LIGHT GREY	HEATHER NAVY
NAVY	RED	WHITE

TriBlend V-neck TEE | Seitennähte sorgen für eine optimale Passform | Die Kragennähte sind mit einem weichen Kantenband verstärkt | Schmaler, mitteltiefer V-Ausschnitt aus demselben Material für eine moderne, aktuelle Optik | Bequem, atmungsaktiv und leicht zu tragen durch Baumwollmischung | Sehr langlebig, flexibel und faltenfrei dank Polyester | Neutrales Größenlabel ohne Branding

F272 | 61-426-0 **Original V-Neck T**

100% Baumwolle (Heather Grey: 97% Baumwolle / 3% Polyester)
S, M, L, XL, XXL, 3XL, 4XL, 5XL
White 135 g/m², Coloured 145 g/m² Fruit of the Loom

S, M, L, XL, XXL, 3XL, 4XL, 5XL

BLACK	HEATHER GREY	NAVY
WHITE		

S, M, L, XL, XXL, 3XL

AZURE BLUE	BOTTLE GREEN	BRICK RED
BURGUNDY	CLASSIC OLIVE	DEEP NAVY
FUCHSIA	KELLY GREEN	LIGHT GRAPHITE (SOLID)
RED	ROYAL BLUE	SKY BLUE
SUNFLOWER	YELLOW	LIME
ORANGE	PURPLE	

V-Ausschnitt gerippt | Gleichfarbiges Nackenband | Höhere Maschendichte für bessere Bedruckbarkeit

BCTM044 | TM044 **Inspire V T / Men**

100% Baumwolle
S, M, L, XL, XXL, 3XL
140 g/m² B&C

BLACK	KHAKI	LIGHT GREY
NAVY	RED	WHITE

100% Organic Cotton V-neck TEE | Kragen- und Schulternähte sind mit einem weichen Kantenband verstärkt | Seitennähte sorgen für eine optimale Passform | Legerer Fit | Schmaler mitteltiefer V-Ausschnitt aus Rippstrick | Kragen- und Schulternähte sind mit einem weichen Kantenband verstärkt | Neutrales Größenlabel ohne Branding

BCTW045 | TW045 **Inspire V T /Women**

100% Baumwolle
XS, S, M, L, XL, XXL
140 g/m² B&C

BLACK	KHAKI	LIGHT GREY
NAVY	RED	WHITE

100% Organic Cotton V-neck TEE | Kragen- und Schulternähte sind mit einem weichen Kantenband verstärkt | Seitennähte sorgen für eine optimale Passform | Legerer Fit | Schmaler Kragen aus Rippstrick für eine moderne, angesagte Optik | Kragen- und Schulternähte sind mit einem weichen Kantenband verstärkt | Neutrales Größenlabel ohne Branding

BY006 | BY006 **Light T-Shirt V-Neck**

100% Baumwolle (Grey: 90% Baumwolle / 10% Viskose, Charcoal: 60% Baumwolle / 40% Polyester)
S, M, L, XL, XXL
140 g/m² Build Your Brand

BLACK	CHARCOAL (HEATHER)	HEATHER GREY
WHITE		

Leichter Single-Jersey | Neutrales Größenlabel ohne Branding, für Nackendruck geeignet | Set-In-Ärmel | Doppelte Nähte am Saum | Nackenband | V-Halsausschnitt mit Ripp-Bündchen | Lang und schmal geschnitten

S9130 | ST9130 **Megan V-Neck for women**

100% Baumwolle (Grey Heather: 85% Baumwolle / 15% Viskose)
S, M, L, XL
145 g/m² Stedman®

BLACK OPAL	CRIMSON RED	CUPCAKE PINK
DAISY YELLOW	DEEP LILAC	GREEN FLASH
GREY HEATHER	MARINA BLUE	WHITE

Gekämmte, ringgesponnene Baumwolle | Kurze, moderne Ärmel mit schmalem Ripp-Bündchen und Ripp-Kragen | Kontrastfarbenes Nackenband in Cupcake Pink (bei Shirtfarbe Cupcake Pink: Nackenband Marina Blue) | 40 °C | Body Fit | Oeko-Tex® Standard 100 | Ethisch verantwortungsvoll produziert gemäß WRAP-Richtlinien

JHK271 | TSULSCL **Ladies V-Neck Sicilia**

100% Baumwolle
S, M, L, XL
White 140 g/m², Coloured 145 g/m² JHK

ASH	BLACK	CARDINAL
CHOCOLATE	FUCHSIA	KHAKI
MINT GREEN	MUSTARD	PINK
PISTACHIO	RED	ROYAL BLUE
TANGERINE	TURQUOISE	WHITE

Tailliertes Damen T-Shirt | V-Neck | Kurzarm | Angeschnittene Ärmel | Kragen, Ärmel- und Bund offen

BCTU006 | TU006 **T-Shirt Exact V-Neck**

100% Baumwolle (Sport Grey: 85% Baumwolle / 15% Viskose)
S, M, L, XL, XXL
145 g/m² B&C

BLACK	DARK GREY (SOLID)	NAVY
RED	ROYAL BLUE	SPORT GREY (HEATHER)
WHITE		

Nacken- und Schulterband | Exact-V-Ausschnitt, doppelt gelegt | Kragen in 1x1 Ripp-Strick mit Elasthan | Doppelte Steppnaht an Bund und Ärmeln | Rundstrickware

A982 | 982 **Lightweight V-Neck Tee**

100% Baumwolle (Heather Grey: 90% Baumwolle / 10% Polyester; Heather Blue, Heather Purple: 60% Polyester / 40% Baumwolle; Heather Graphite: 50% Baumwolle / 50%Polyester; Heather Navy: 65% Polyester / 35% Baumwolle)
S, M, L, XL, XXL
150 g/m² Anvil

BLACK	CHARCOAL (SOLID)	CITY GREEN
HEATHER BLUE	HEATHER GRAPHITE	HEATHER GREY
HEATHER NAVY	HEATHER PURPLE	NAVY
RED	SMOKE (SOLID)	WHITE

Doppelnähte an Arm und Saum | Durchgehendes Schulterband | Pre-Shrunk (vorgewaschen) | Ripp-Halseinfassung | TearAway-Label | V-Auschnitt | Gekämmte, ringgesponnene Baumwolle

A88VL | 88VL **Women´s Lightweight V-Neck Tee**

100% Baumwolle (Heather Grey: 90% Baumwolle / 10% Polyester)
S, M, L, XL, XXL
150 g/m² Anvil

BLACK	CARIBBEAN BLUE	HEATHER GRAPHITE
HEATHER GREY	HOT PINK	INDEPENDENCE RED
NAVY	WHITE	

Ringgesponnene Baumwolle | Leicht taillierte Form mit Seitennähten | Nackenband | Doppelnähte an Arm und Saum | TearAway-Label

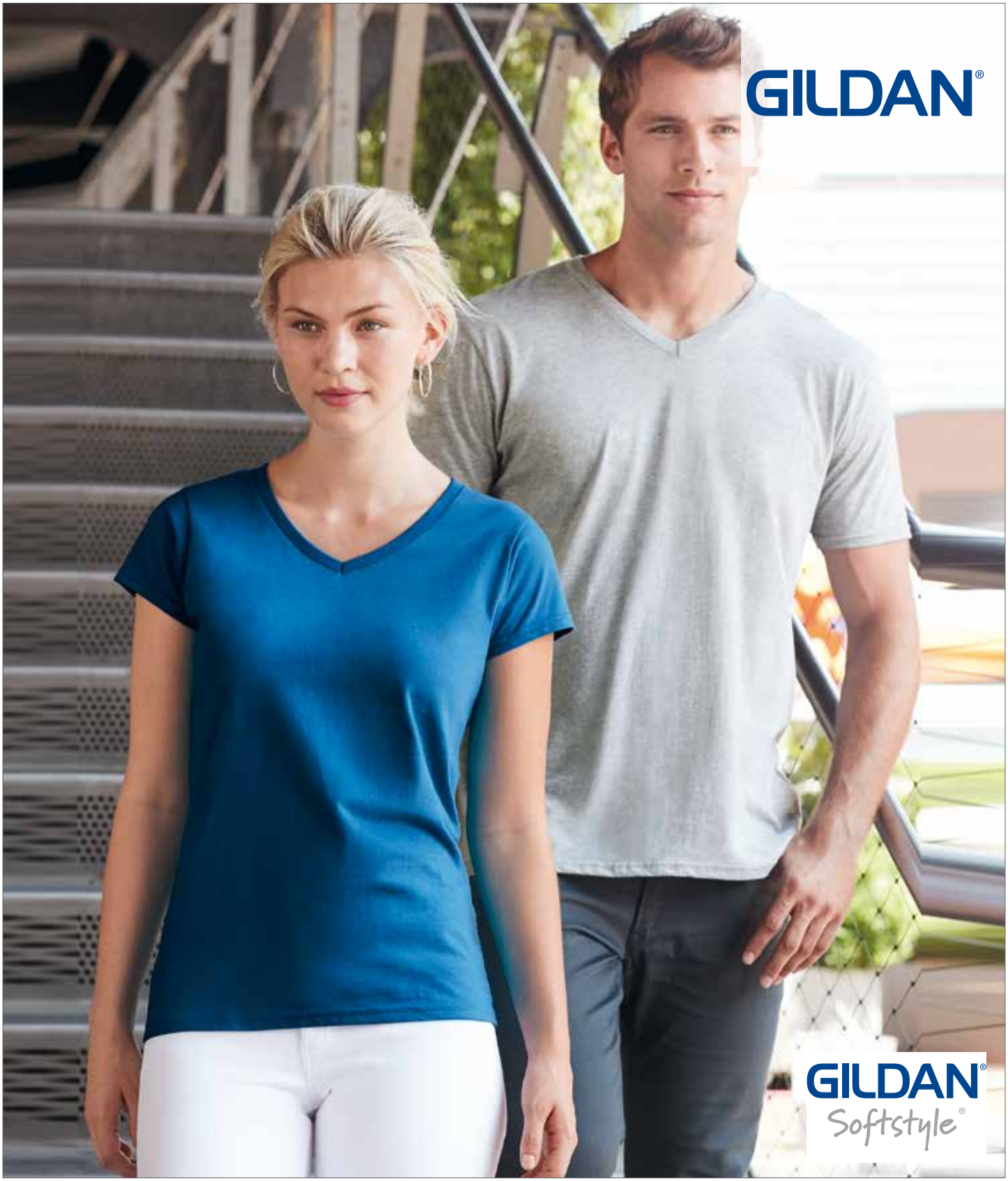

G64V00L | 64V00L Softstyle® Ladie's´ V-Neck T-Shirt

100% Baumwolle (Sport Grey: 90% Baumwolle / 10% Polyester; Dark Heather, Heather Irish Green, Heather Purple: 65% Polyester / 35% Baumwolle)
S, M, L, XL, XXL
White 141 g/m², Coloured 150 g/m² Gildan

BLACK	CHARCOAL (SOLID)	DARK HEATHER	HEATHER IRISH GREEN
HEATHER PURPLE	IRISH GREEN	NAVY	PURPLE
RED	ROYAL	SPORT GREY (HEATHER)	WHITE

Angeschnittene Ärmel | Doppelnähte an Bund und Ärmeln | Durchgehendes Schulterband | Seitennähte für besseren Sitz | V-Ausschnitt

G64V00 | 64V00 Softstyle® V-Neck T-Shirt

100% Baumwolle (Sport Grey: 90% Baumwolle / 10% Polyester; Dark Heather, Heather Irish Green, Heather Purple: 65% Polyester / 35% Baumwolle)
S, M, L, XL, XXL
White 141 g/m², Coloured 150 g/m² Gildan

BLACK	CHARCOAL (SOLID)	DARK HEATHER	HEATHER IRISH GREEN
HEATHER PURPLE	IRISH GREEN	NAVY	PURPLE
RED	ROYAL	SPORT GREY (HEATHER)	WHITE

V-Ausschnitt | Doppelnähte an Bund und Ärmeln | Durch eine Vierteldrehung des Schlauchs bei der Verarbeitung wird eine Mittelfalte im Shirt vermieden | Durchgehendes Schulterband

L156 | 11388 Ladie's V-Neck-T-Shirt Moon

100% Baumwolle (Grey Melange: 85% Baumwolle / 15% Viskose)
S, M, L, XL, XXL, 3XL
150 g/m²
SOL´S

APPLE GREEN	ATOLL BLUE	CORAL	DARK GREY (SOLID)
DARK PURPLE	DEEP BLACK	DENIM	FRENCH NAVY
FUCHSIA	GREY MELANGE	KELLY GREEN	KHAKI
MINT	ORANGE	ORCHID PINK	OXBLOOD
RED	ROYAL BLUE	WHITE	

Halbgekämmte Baumwolle | Kurzärmliges, eng anliegendes T-Shirt | Feminin geschnitten | Verstärkendes Nackenband | Web-Etikett | Weicher Griff

L151 11150 V-Neck T-Shirt Victory

100% Baumwolle (Grey Melange: 85% Baumwolle / 15% Viskose; Ash: 98% Baumwolle / 2% Viskose)
S, M, L, XL, XXL, 3XL
150 g/m²
SOL´S

ASH (HEATHER)	ATOLL BLUE	DARK GREY (SOLID)	DEEP BLACK
DENIM	GREY MELANGE	KELLY GREEN	NAVY
ORANGE	OXBLOOD	RED	ROYAL BLUE
WHITE			

Schlauchware | Vorgewaschene Baumwolle | Verstärkendes Nackenband | Ripp-Strick-Kragen | Doppelnaht an Kragen, Ärmeln und Bund | Halbgekämmte Baumwolle

S9010 | ST9010 **Ben V-Neck**

100% Baumwolle (Grey Heather: 85% Baumwolle / 15% Viskose)
S, M, L, XL, XXL
160 g/m² Stedman®

BLACK OPAL	CRIMSON RED	DAISY YELLOW	DEEP LILAC
GREEN FLASH	GREY HEATHER	HAWAII BLUE	KING BLUE
MARINA BLUE	MILITARY GREEN	SLATE GREY (SOLID)	WHITE

Ringgesponnene Baumwolle | Eingefasster Ripp-Kragen | Kleines Größenetikett im Nacken | Pflegeetikett in der Seitennaht | Seitennähte | Waschbar bis 40 °C | Regular Fit | Textilien frei von Schadstoffen nach Oeko-Tex® Standard 100 | Ethisch verantwortungsvoll produziert gemäß WRAP-Richtlinien

JHK270 | TSUAPICO **Urban V-Neck**

100% Baumwolle (Grey Melange: 85% Baumwolle / 15% Polyester, Heather Colours: 65% Polyester / 35% Baumwolle)
S, M, L, XL, XXL
White 155 g/m², Coloured 160 g/m² JHK

BLACK	BLACK/ZINC	BOTTLE GREEN HEATHER
BURGUNDY HEATHER	CHARCOAL HEATHER	DENIM HEATHER
DENIM/TANGERINE	FUCHSIA	GREY MELANGE
GREY MELANGE/BURGUNDY	LAVENDER HEATHER	MUSTARD HEATHER
NAVY	RED	ROYAL BLUE
TURQUOISE HEATHER	WHITE	

Slim fit | Nackenband von Schulter zu Schulter | Feiner V-Kragen mit Elasthan

S279 | ST2700 **Classic-T V-Neck for women**

100% Baumwolle (Grey Heather: 85% Baumwolle / 15% Viskose)
S, M, L, XL, XXL
155 g/m² Stedman®

S, M, L, XL, XXL

BLACK OPAL	NAVY BLUE	SCARLET RED	WHITE

S, M, L, XL

BRIGHT ROYAL	DEEP BERRY	GREY HEATHER	KIWI GREEN
LIGHT BLUE	OCEAN BLUE	SWEET PINK	YELLOW

Ringgesponnene Baumwolle | Nackenband | Seitennähte | Waschbar bis 40 °C | Regular Fit | Textilien frei von Schadstoffen nach Oeko-Tex® Standard 100 | Ethisch verantwortungsvoll produziert gemäß WRAP-Richtlinien

S270 | ST2300 **Classic-T V-Neck**

100% Baumwolle (Grey Heather: 85% Baumwolle / 15% Viskose)
S, M, L, XL, XXL
155 g/m² Stedman®

BLACK OPAL	BLUE MIDNIGHT	BOTTLE GREEN	BRIGHT ROYAL
DEEP BERRY	GREY HEATHER	KIWI GREEN	NAVY BLUE
OCEAN BLUE	ORANGE	SCARLET RED	WHITE
YELLOW			

Ringgesponnene Baumwolle | Schulter-Nackenband | Schlauchware | Waschbar bis 40 °C | Casual Fit | Textilien frei von Schadstoffen nach Oeko-Tex® Standard 100 | Ethisch verantwortungsvoll produziert gemäß WRAP-Richtlinien

F270 | 61-066-0 **Valueweight V-Neck T**

100% Baumwolle (Heather Grey: 97% Baumwolle / 3% Polyester, Dark Heather Grey: 50% Baumwolle / 50% Polyester)
S, M, L, XL, XXL, 3XL, 4XL, 5XL
White 160 g/m², Coloured 165 g/m² — Fruit of the Loom

S, M, L, XL, XXL, 3XL, 4XL, 5XL
BLACK | HEATHER GREY | NAVY | WHITE
S, M, L, XL, XXL, 3XL
AZURE BLUE | DARK GREY HEATHER | DEEP NAVY | KELLY GREEN
LIGHT GRAPHITE (SOLID) | ORANGE | RED | ROYAL BLUE
SUNFLOWER

V-Ausschnitt mit Baumwolle/Lycra® Ripp | Gleichfarbiges Nackenband | Höhere Maschendichte für verbesserte Bedruckbarkeit

F271N | 61-398-0 **Valueweight V-Neck T Lady-Fit**

100% Baumwolle (Heather Grey: 97% Baumwolle / 3% Polyester, Dark Heather Grey: 50% Baumwolle / 50% Polyester)
XS, S, M, L, XL, XXL
White 160 g/m², Coloured 165 g/m² — Fruit of the Loom

BLACK | DARK GREY HEATHER | DEEP NAVY | FUCHSIA
HEATHER GREY | LIGHT PINK | RED | ROYAL BLUE
SUNFLOWER | WHITE

V-Ausschnitt mit Baumwolle/Lycra® Ripp | Gleichfarbiges Nackenband | Feminine Passform mit Seitennähten | Höhere Maschendichte für verbesserte Bedruckbarkeit

Z166F | R-166F-0 **HD Damen T-Shirt mit V-Ausschnitt**

65% Polyester / 35% Baumwolle
XS, S, M, L, XL, XXL
White 155 g/m², Coloured 160 g/m² — Russell

BLACK | BLUE MARL | CORAL MARL | GREEN MARL
GREY MARL | PINK MARL | PURPLE MARL | RED MARL
SILVER MARL | WHITE | YELLOW MARL

Ringgesponnene, gekämmte Baumwolle | Femininer, etwas weiterer V-Ausschnitt | Schmale 1x1 Ripp-Kragen-Fassung | Polybaumwollgemisch | Figurnah | Schulter-zu-Schulter-Nackenband | Entfernbares Haftetikett im Nackenbereich | Mit Seitennähten | Gemäß Worldwide Responsible Accredited Production (WRAP) zertifizierte Herstellung | Oeko-Tex® Standard 100 zertifiziert

JN974 | JN974 **Men´s Heather T-Shirt**

65% Polyester / 35% Baumwolle
S, M, L, XL, XXL, 3XL
170 g/m² — James+Nicholson

BLACK MELANGE | BLUE MELANGE | GREEN MELANGE | WINE MELANGE
ORANGE MELANGE | RED MELANGE | TURQUOISE MELANGE | GREY HEATHER
YELLOW MELANGE

Modisches T-Shirt mit V-Ausschnitt | Hochwertige Melange-Single-Jersey-Qualität | Lässige, komfortable Schnittform | V-Ausschnitt mit Elasthan

S9710 | ST9710 **Claire V-Neck for women**

95% Baumwolle / 5% Elasthan (Grey Heather: 82% Baumwolle / 14% Viskose / 4% Elasthan)
S, M, L, XL
White 165 g/m², Coloured 170 g/m² Stedman®

BLACK OPAL | CUPCAKE PINK | GREY HEATHER | MARINA BLUE | WHITE

Gekämmte, ringgesponnene Baumwolle | Single-Jersey „Full-Feeder" | Nackenband-Kontrast bei Cupcake Pink (Shirtfarbe Cupcake Pink: Nackenband Marina Blue) | Verstärkte Schulternaht | 40 °C | Body Fit | Oeko-Tex® Standard 100 | Ethisch verantwortungsvoll produziert gemäß WRAP-Richtlinien

SF122 | SK122 **Ladie's Feel Good Stretch V-Neck T**

96% Baumwolle / 4% Elasthan (Heather Grey: 81% Baumwolle / 15% Viskose / 4% Elasthan)
XS, S, M, L, XL, XXL
165 g/m² SF Women

BLACK | HEATHER GREY | NAVY | WHITE

Stretch-T-Shirt mit V-Ausschnitt | Enzymwaschung für ein einzigartiges, weiches Tragegefühl | Entfernbares SF-(Skinnifit) Label | Moderne, lange Passform | Doppelnaht-verarbeitung an Ärmeln und Bund | Weicher, dehnbarer Ripp-Ausschnitt mit Nackenband

E3025 | 3025 **Premium V-Neck-T**

100% Baumwolle (Sports Grey: 85% Baumwolle / 15% Viskose)
S, M, L, XL, XXL, 3XL, 4XL, 5XL
180 g/m² Promodoro

BLACK | FIRE RED | FOREST | GOLD | NAVY | NEW LIGHT GREY (SOLID) | ORANGE | ROYAL | SPORTS GREY (HEATHER) | STEEL GREY (SOLID) | WHITE

Doppelnahtverarbeitung am Kragen und an allen Säumen | Nackenband | Schlauchwarenausführung | Kragen mit Elasthan | Single-Jersey | Ringgesponnene, gekämmte Baumwolle

TJ455 | 455 **Ladie's Fashion Stretch Tee Extra Lenght**

90% Baumwolle / 10% Elasthan
XS, S, M, L, XL, XXL
175 g/m² Tee Jays

BLACK | DARK GREY (SOLID) | INDIGO | OLIVE | WHITE

Ringgesponnene, gekämmte Baumwolle | Elasthan-Anteil im Kragen | Einlaufvorbehandelt | Doppelnähte | Enzymgewaschen

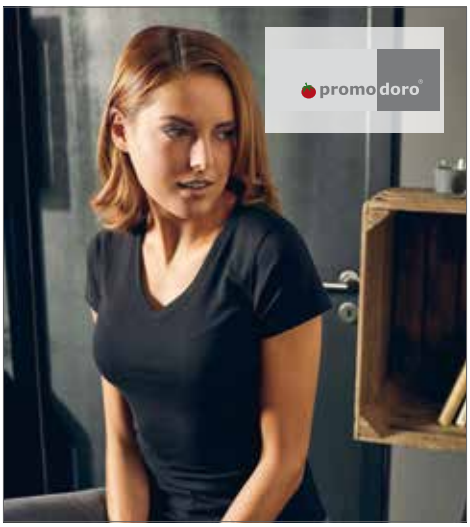

E3086 | 3086 **Women´s Slim Fit V-Neck-T**

95% Baumwolle / 5% Elasthan (Sports Grey: 81% Baumwolle / 14% Viskose / 5% Elasthan)
XS, S, M, L, XL, XXL, 3XL
180 g/m² Promodoro

XS, S, M, L, XL, XXL, 3XL
BLACK | FIRE RED | SPORTS GREY (HEATHER) | WHITE
XS, S, M, L, XL
PANSY | TURQUOISE

V-Ausschnitt | Figurbetont | Single-Jersey | 95% gekämmte Baumwolle / 5% Elasthan (Sports Grey: 81% gekämmte Baumwolle / 14% Viskose / 5% Elasthan)

E3087 | 3087 **Women´s Slim Fit V-Neck-T Long**

95% Baumwolle / 5% Elasthan (Sports Grey: 81% Baumwolle / 14% Viskose / 5% Elasthan)
XS, S, M, L, XL, XXL, 3XL
180 g/m² Promodoro

BLACK | ALASKAN BLUE | CHERRY BERRY | WHITE | SPORTS GREY (HEATHER) | BURGUNDY

Figurbetont | Long T-Shirt | Single-Jersey | V-Ausschnitt | 95% gekämmte Baumwolle / 5% Elasthan (Sports Grey: 81% gekämmte Baumwolle / 14% Viskose / 5% Elasthan)

AM2456 | 2456W **Unisex Fine Jersey V-Neck T-Shirt**

100% Baumwolle (Heather Grey: 90% Baumwolle / 10 % Polyester, Ash Grey: 99% Baumwolle / 1% Polyester)
XS, S, M, L, XL, XXL
- American Apparel

BLACK	CRANBERRY	HEATHER GREY
LAPIS	LIGHT BLUE	MINT
NAVY	PURPLE	RED
WHITE		

Ringgesponnene, gekämmte Baumwolle | Band von Schulter zu Schulter | Gegehrter „Original"-Kragen mit V-Ausschnitt | Ärmel- und unterer Saum mit Doppelnaht | Langes, schmales Etikett aus doppeltem Satin | 100% Baumwolle bei Farbe Weiß | Nicht veredelte Artikel von American Apparel sind nicht für den Weiterverkauf bestimmt

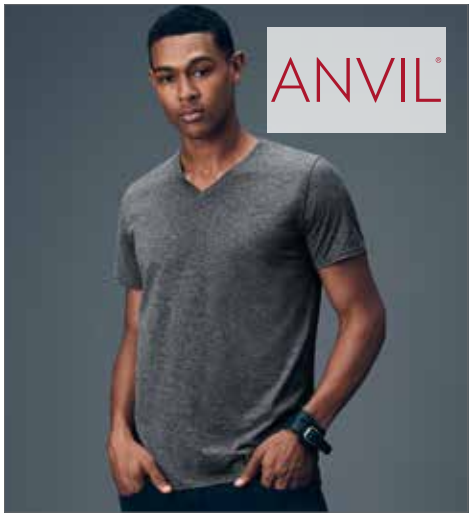

A362 | 362 **Featherweight V-Neck Tee**

100% Baumwolle
S, M, L, XL, XXL
110 g/m² Anvil

BLACK	CARIBBEAN BLUE	HEATHER DARK GREY
HEATHER GREEN	NAVY	RED
SILVER (SOLID)	WHITE	

Ringgesponnene Baumwolle | Eng anliegend | Schnitt mit Seitennaht | Schulterband und 1,5 cm gesäumter V-Ausschnitt mit Mittelstoß | Halsausschnitt vorn einfach abgesteppt | Doppelnaht an Ärmeln und Saum | TearAway-Label | Vorgeschrumpft

A392 | 392 **Women´s Featherweight V-Neck Tee**

100% Baumwolle (Heather Dark Grey, Heather Purple: 65% Polyester, 35% Baumwolle)
XS, S, M, L, XL, XXL
110 g/m² Anvil

BLACK	CARIBBEAN BLUE	CORAL
GREEN APPLE	HEATHER DARK GREY	HEATHER PURPLE
HOT PINK	LEMON ZEST	NAVY
RASPBERRY	RED	SILVER (SOLID)
WHITE		

Ringgesponnene Baumwolle | Passform: Classic | Seitennähte | Schmale Ripp-Halseinfassung | Vorgeschrumpft | Leicht taillierter Schnitt | Doppelnähte an Ärmeln und Saum | Heraustrennbares Label | Tiefer V-Ausschnitt

JHK603 | CURVSSLUB **Curves Slub T-Shirt Lady**

100% Baumwolle
S (44), M (46), L (48), XL (50/52)
120 g/m² JHK

BLACK	WHITE

Glockenförmig | Single-Jersey | V-Ausschnitt | Ärmel und Saum offen | Versiegelte Nähte am Kragen | 1x1-Rippung am Hals

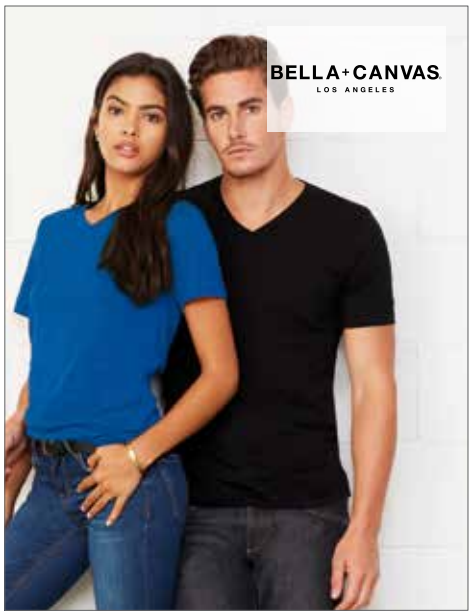

CV3005 | 3005 **Jersey V-Neck T-Shirt**

100% Baumwolle (Dark Grey Heather: 52% Baumwolle / 48% Polyester)
S, M, L, XL, XXL
145 g/m² Canvas

BLACK	BROWN	DARK GREY HEATHER
NAVY	RED	TRUE ROYAL
WHITE		

Super, weicher Griff | V-Ausschnitt | Seitennähte | Ringgesponnene, gekämmte Baumwolle | Retail Fit | Nackenband | Unisex

BL8435 | 8435 **Women´s Triblend Deep V-Neck T-Shirt**

50% Polyester / 25% Baumwolle / 25% Viskose
S, M, L, XL
128 g/m² Bella

AMETHYST TRIBLEND (HEATHER)	BERRY TRIBLEND (HEATHER)
CHARCOAL-BLACK TRIBLEND (HEATHER)	EMERALD TRIBLEND (HEATHER)
NAVY TRIBLEND (HEATHER)	RED TRIBLEND (HEATHER)
BLUE TRIBLEND (HEATHER)	GREY TRIBLEND (HEATHER)

Baumwoll-Anteil aus ringgesponnener, gekämmter Baumwolle | Seitennähte | Länger geschnitten

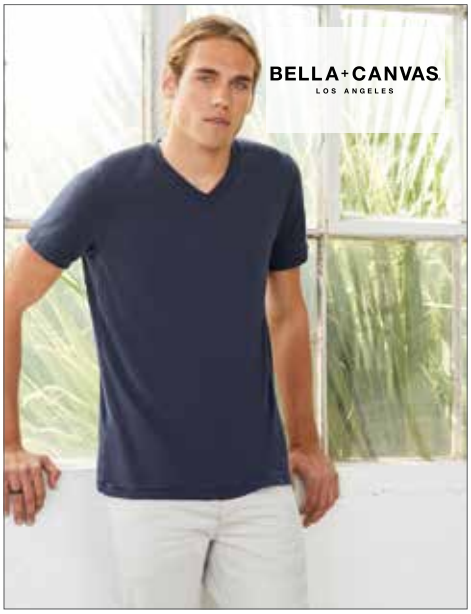

CV3415 | 3415 **Triblend V-Neck T-Shirt**

50% Polyester / 25% Baumwolle / 25% Viskose
S, M, L, XL, XXL
128 g/m² Canvas

BLUE TRIBLEND (HEATHER)	CHARCOAL-BLACK TRIBLEND (HEATHER)
GREY TRIBLEND (HEATHER)	NAVY TRIBLEND (HEATHER)
GREEN TRIBLEND (HEATHER)	RED TRIBLEND (HEATHER)

V-Ausschnitt | Kombination aus drei Materialien | Baumwoll-Anteil aus gekämmter, ringgesponnener Baumwolle | Seitennähte | Unisex | Retail Fit

BCTM057 | TM057 **V-Neck Triblend T-Shirt /Men**

50% Polyester / 25% Baumwolle / 25% Viskose
S, M, L, XL, XXL, 3XL
130 g/m² B&C

BLACK	HEATHER LIGHT GREY	HEATHER NAVY
NAVY	RED	WHITE

TriBlend V-neck TEE | Seitennähte sorgen für eine optimale Passform | Kragen- und Schulternähte sind mit einem weichen Kantenband verstärkt | Schmaler, mitteltiefer V-Ausschnitt aus demselben Material für eine moderne, aktuelle Optik | Bequem, atmungsaktiv und leicht zu tragen dank Baumwollmischung | Sehr langlebig, flexibel und faltenfrei durch Polyesteranteil | Neutrales Größenlabel ohne Branding

BCTW058 | TW058 **V-Neck Triblend T-Shirt /Women**

50% Polyester / 25% Baumwolle / 25% Viskose
XS, S, M, L, XL, XXL
130 g/m² B&C

BLACK	HEATHER LIGHT GREY	HEATHER NAVY
NAVY	RED	WHITE

TriBlend V-neck TEE | Seitennähte sorgen für eine optimale Passform | Die Kragennähte sind mit einem weichen Kantenband verstärkt | Schmaler, mitteltiefer V-Ausschnitt aus demselben Material für eine moderne, aktuelle Optik | Bequem, atmungsaktiv und leicht zu tragen durch Baumwollmischung | Sehr langlebig, flexibel und faltenfrei dank Polyester | Neutrales Größenlabel ohne Branding

F272 | 61-426-0 **Original V-Neck T**

100% Baumwolle (Heather Grey: 97% Baumwolle / 3% Polyester)
S, M, L, XL, XXL, 3XL, 4XL, 5XL
White 135 g/m², Coloured 145 g/m² Fruit of the Loom

S, M, L, XL, XXL, 3XL, 4XL, 5XL

BLACK	HEATHER GREY	NAVY
WHITE		

S, M, L, XL, XXL, 3XL

AZURE BLUE	BOTTLE GREEN	BRICK RED
BURGUNDY	CLASSIC OLIVE	DEEP NAVY
FUCHSIA	KELLY GREEN	LIGHT GRAPHITE (SOLID)
RED	ROYAL BLUE	SKY BLUE
SUNFLOWER	YELLOW	LIME
ORANGE	PURPLE	

V-Ausschnitt gerippt | Gleichfarbiges Nackenband | Höhere Maschendichte für bessere Bedruckbarkeit

BCTM044 | TM044 **Inspire V T / Men**

100% Baumwolle
S, M, L, XL, XXL, 3XL
140 g/m² B&C

BLACK	KHAKI	LIGHT GREY
NAVY	RED	WHITE

100% Organic Cotton V-neck TEE | Kragen- und Schulternähte sind mit einem weichen Kantenband verstärkt | Seitennähte sorgen für eine optimale Passform | Legerer Fit | Schmaler mitteltiefer V-Ausschnitt aus Rippstrick | Kragen- und Schulternähte sind mit einem weichen Kantenband verstärkt | Neutrales Größenlabel ohne Branding

BCTW045 | TW045 **Inspire V T /Women**

100% Baumwolle
XS, S, M, L, XL, XXL
140 g/m² B&C

BLACK	KHAKI	LIGHT GREY
NAVY	RED	WHITE

100% Organic Cotton V-neck TEE | Kragen- und Schulternähte sind mit einem weichen Kantenband verstärkt | Seitennähte sorgen für eine optimale Passform | Legerer Fit | Schmaler Kragen aus Rippstrick für eine moderne, angesagte Optik | Kragen- und Schulternähte sind mit einem weichen Kantenband verstärkt | Neutrales Größenlabel ohne Branding

JN975 | JN975 **Ladie‘s´ Gipsy T-Shirt**

100% Baumwolle
S, M, L, XL, XXL
140 g/m² James+Nicholson

ATLANTIC	CHILI	DENIM
DUSTY OLIVE	FERN GREEN	GRAPHITE (SOLID)
GREY	HORIZON BLUE	LIGHT YELLOW
RED	TERRA	TURQUOISE

Trendiges T-Shirt mit V-Ausschnitt | Baumwoll-Single-Jersey mit aufwändiger Spray-Print-Technik | Figurbetonte Schnittform | Taillierter Schnitt | V-Ausschnitt und Ärmel schmal eingefasst | Beschaffenheit und Farbe können sich beim Waschen und Tragen leicht verändern

BY006 | BY006 **Light T-Shirt V-Neck**

100% Baumwolle (Grey: 90% Baumwolle / 10% Viskose, Charcoal: 60% Baumwolle / 40% Polyester)
S, M, L, XL, XXL
140 g/m² Build Your Brand

BLACK	CHARCOAL (HEATHER)	HEATHER GREY
WHITE		

Leichter Single-Jersey | Neutrales Größenlabel ohne Branding, für Nackendruck geeignet | Set-In-Ärmel | Doppelte Nähte am Saum | Nackenband | V-Halsausschnitt mit Ripp-Bündchen | Lang und schmal geschnitten

BY062 | BY062 **Ladie‘s Basic Tee**

100% Baumwolle
XS, S, M, L, XL
Build Your Brand

BLACK	CHARCOAL (HEATHER)	HEATHER GREY
OLIVE	WHITE	

Neutrales Größenlabel ohne Branding | Für Nackendruck geeignet | Set-In-Ärmel | Nackenband | Rippbündchen am Halsausschnitt | Doppelnähte am Saum | Normal geschnitten

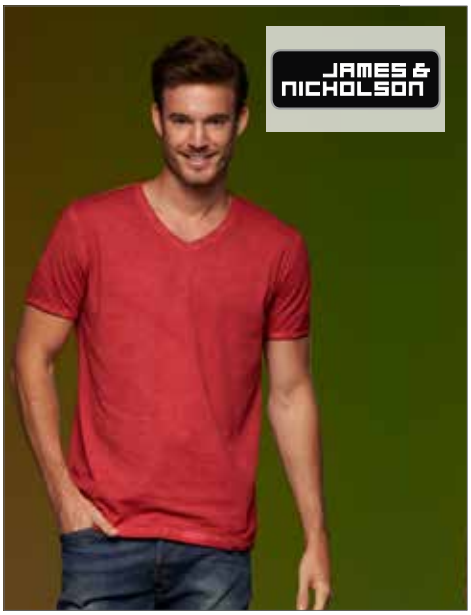

JN976 | JN976 **Men´s Gipsy T-Shirt**

100% Baumwolle
S, M, L, XL, XXL, 3XL
140 g/m² James+Nicholson

ATLANTIC	CHILI	DENIM
DUSTY OLIVE	FERN GREEN	GRAPHITE (SOLID)
GREY	HORIZON BLUE	LIGHT YELLOW
RED	TERRA	TURQUOISE

Trendiges T-Shirt mit V-Ausschnitt | Baumwoll-Single-Jersey mit aufwändiger Spray-Print-Technik | Figurbetonte Schnittform | V-Ausschnitt und Ärmel schmal eingefasst | Beschaffenheit und Farbe können sich beim Waschen und Tragen leicht verändern

S9410 | ST9410 **Shawn Slub V-Neck**

100% Baumwolle
S, M, L, XL, XXL
140 g/m² Stedman®

BLACK OPAL	BAHAMA GREEN	CRIMSON RED
SLATE GREY (SOLID)	TRUE BLUE	WHITE

100% Slub | Ringspinn-Baumwolle | Eingefasster Halsausschnitt | Handstiche an Ärmelabschluss und Saum | Pflegeetikett in der Seitennaht | Kleines Größenetikett im Nacken | Seitennähte | Waschbar bis 40 °C | Regular Fit | Textilien frei von Schadstoffen nach Oeko-Tex® Standard 100 | Ethisch verantwortungsvoll produziert gemäß WRAP-Richtlinien

S9510 | ST9510 **Sharon Slub V-Neck for women**

100% Baumwolle
S, M, L, XL
140 g/m² Stedman®

BLACK OPAL	BAHAMA GREEN	CRIMSON RED
TRUE BLUE	WHITE	

Slub-Baumwolle | Handstiche an Ärmelabschluss und Saum | Weiter, moderner Halsausschnitt | Verstärkte Schulternaht | Schmaler Ripp-Kragen | Schulter-Nackenband | Pflegeetikett in der Seitennaht | Kleines Größenetikett im Nacken | Seitennähte | Waschbar bis 40 °C | Regular Fit | Textilien frei von Schadstoffen nach Oeko-Tex® Standard 100 | Ethisch verantwortungsvoll produziert gemäß WRAP-Richtlinien

SFM223 | SF223 **Men's Wide V-Neck T-Shirt**

100% Baumwolle (Heather Grey: 85% Baumwolle / 15% Viskose)
XS, S, M, L, XL, XXL
140 g/m² SF Men

BLACK	HEATHER GREY	WHITE

Single-Jersey | Weiter V-Ausschnitt | Offene Säume an Ärmeln- und Kragen | Doppelnähte | Abtrennbares Skinni Fit Label | Zertifizierte Herstellung gemäß Worldwide Responsible Accredited Production (WRAP)

S9130 | ST9130 **Megan V-Neck for women**

100% Baumwolle (Grey Heather: 85% Baumwolle / 15% Viskose)
S, M, L, XL
145 g/m² Stedman®

BLACK OPAL	CRIMSON RED	CUPCAKE PINK
DAISY YELLOW	DEEP LILAC	GREEN FLASH
GREY HEATHER	MARINA BLUE	WHITE

Gekämmte, ringgesponnene Baumwolle | Kurze, moderne Ärmel mit schmalem Ripp-Bündchen und Ripp-Kragen | Kontrastfarbenes Nackenband in Cupcake Pink (bei Shirtfarbe Cupcake Pink: Nackenband Marina Blue) | 40 °C | Body Fit | Oeko-Tex® Standard 100 | Ethisch verantwortungsvoll produziert gemäß WRAP-Richtlinien

JHK271 | TSULSCL **Ladies V-Neck Sicilia**

100% Baumwolle
S, M, L, XL
White 140 g/m², Coloured 145 g/m² JHK

ASH	BLACK	CARDINAL
CHOCOLATE	FUCHSIA	KHAKI
MINT GREEN	MUSTARD	PINK
PISTACHIO	RED	ROYAL BLUE
TANGERINE	TURQUOISE	WHITE

Tailliertes Damen T-Shirt | V-Neck | Kurzarm | Angeschnittene Ärmel | Kragen, Ärmel- und Bund offen

G64V00L | 64V00L **Softstyle® Ladie's´ V-Neck T-Shirt**

100% Baumwolle (Sport Grey: 90% Baumwolle / 10% Polyester; Dark Heather, Heather Irish Green, Heather Purple: 65% Polyester / 35% Baumwolle)
S, M, L, XL, XXL
White 141 g/m², Coloured 150 g/m² Gildan

BLACK	CHARCOAL (SOLID)	DARK HEATHER	HEATHER IRISH GREEN
HEATHER PURPLE	IRISH GREEN	NAVY	PURPLE
RED	ROYAL	SPORT GREY (HEATHER)	WHITE

Angeschnittene Ärmel | Doppelnähte an Bund und Ärmeln | Durchgehendes Schulterband | Seitennähte für besseren Sitz | V-Ausschnitt

G64V00 | 64V00 **Softstyle® V-Neck T-Shirt**

100% Baumwolle (Sport Grey: 90% Baumwolle / 10% Polyester; Dark Heather, Heather Irish Green, Heather Purple: 65% Polyester / 35% Baumwolle)
S, M, L, XL, XXL
White 141 g/m², Coloured 150 g/m² Gildan

BLACK	CHARCOAL (SOLID)	DARK HEATHER	HEATHER IRISH GREEN
HEATHER PURPLE	IRISH GREEN	NAVY	PURPLE
RED	ROYAL	SPORT GREY (HEATHER)	WHITE

V-Ausschnitt | Doppelnähte an Bund und Ärmeln | Durch eine Vierteldrehung des Schlauchs bei der Verarbeitung wird eine Mittelfalte im Shirt vermieden | Durchgehendes Schulterband

BCTU006 | TU006 **T-Shirt Exact V-Neck**

100% Baumwolle (Sport Grey: 85% Baumwolle / 15% Viskose)
S, M, L, XL, XXL
145 g/m² B&C

BLACK | DARK GREY (SOLID) | NAVY | RED | ROYAL BLUE | SPORT GREY (HEATHER) | WHITE

Nacken- und Schulterband | Exact-V-Ausschnitt, doppelt gelegt | Kragen in 1x1 Ripp-Strick mit Elasthan | Doppelte Steppnaht an Bund und Ärmeln | Rundstrickware

BCTW260 | TW260 **T-Shirt Blondie Classic / Women**

100% Baumwolle
XS, S, M, L, XL
120 g/m² B&C

BLACK | WHITE

Nackenband | Femininer V-Ausschnitt aus identischem Material | Raglan-Ärmel | Doppelte Steppnaht an Bund und Ärmeln | Seitennähte

BCTM060 | TM060 **T-Shirt Mick Classic /Men**

100% Baumwolle
S, M, L, XL, XXL
145 g/m² B&C

BLACK | WHITE

Kragen- und Schulterband | V-Ausschnitt mit Kragen aus identischem Material | Doppelte Steppnaht an Bund und Ärmeln | Seitennähte

S9810 | ST9810 **Luke V-Neck**

60% Baumwolle / 40% Polyester
S, M, L, XL, XXL
145 g/m² Stedman®

AQUA HEATHER | CHARCOAL HEATHER | CHERRY HEATHER | NAVY HEATHER | GREY HEATHER | PUMPKIN HEATHER | PURPLE HEATHER

Baumwoll-Melange | Schmaler Ripp-Kragen mit Elasthan | Handstiche an Ärmelabschluss und Saum | Überlappender V-Ausschnitt | Verstärkte Schulternaht | Schulter-Nackenband | Kleines Größenetikett im Nacken | Pflegeetikett in der Seitennaht | Seitennähte | Waschbar bis 40 °C | Regular Fit | Textilien frei von Schadstoffen nach Oeko-Tex® Standard 100 | Ethisch verantwortungsvoll produziert gemäß WRAP-Richtlinien

S9910 | ST9910 **Lisa V-Neck for women**

60% Baumwolle / 40% Polyester
S, M, L, XL
145 g/m² Stedman®

Baumwoll-Melange | Schmaler Ripp-Kragen mit Elasthan | Handstiche an Ärmelabschluss und Saum | Überlappender V-Ausschnitt | Verstärkte Schulternaht | Schulter-Nackenband | Kleines Größenetikett im Nacken | Pflegeetikett in der Seitennaht | Seitennähte | Waschbar bis 40 °C | Regular Fit | Textilien frei von Schadstoffen nach Oeko-Tex® Standard 100 | Ethisch verantwortungsvoll produziert gemäß WRAP-Richtlinien

BL6035 | 6035 **Women´s Jersey Deep V-Neck T-Shirt**

100% Baumwolle
S, M, L, XL
145 g/m² Bella

BERRY | BLACK | CORAL | RED | TEAM PURPLE | TRUE ROYAL | WHITE

Ringgesponnene, gekämmte Baumwolle | Seitennähte | Länger geschnitten | Slim Fit

A982 | 982 **Lightweight V-Neck Tee**

100% Baumwolle (Heather Grey: 90% Baumwolle / 10% Polyester; Heather Blue, Heather Purple: 60% Polyester / 40% Baumwolle; Heather Graphite: 50% Baumwolle / 50%Polyester; Heather Navy: 65% Polyester / 35% Baumwolle)
S, M, L, XL, XXL
150 g/m² Anvil

BLACK | CHARCOAL (SOLID) | CITY GREEN | HEATHER BLUE | HEATHER GRAPHITE | HEATHER GREY | HEATHER NAVY | HEATHER PURPLE | NAVY | RED | SMOKE (SOLID) | WHITE

Doppelnähte an Arm und Saum | Durchgehendes Schulterband | Pre-Shrunk (vorgewaschen) | Ripp-Halseinfassung | TearAway-Label | V-Auschnitt | Gekämmte, ringgesponnene Baumwolle

A88VL | 88VL **Women´s Lightweight V-Neck Tee**

100% Baumwolle (Heather Grey: 90% Baumwolle / 10% Polyester)
S, M, L, XL, XXL
150 g/m² Anvil

BLACK | CARIBBEAN BLUE | HEATHER GRAPHITE | HEATHER GREY | HOT PINK | INDEPENDENCE RED | NAVY | WHITE

Ringgesponnene Baumwolle | Leicht taillierte Form mit Seitennähten | Nackenband | Doppelnähte an Arm und Saum | TearAway-Label

L154 | 11155 **Short Sleeve Tee Shirt Master**

100% Baumwolle (Grey Melange: 85% Baumwolle / 15% Viskose)
S, M, L, XL, XXL
150 g/m² SOL´S

CORAL | DARK GREY (SOLID) | DARK PURPLE | DEEP BLACK | GREY MELANGE | KHAKI | MINT | FRENCH NAVY | RED | ROYAL BLUE | SKY BLUE | WHITE

Halbgekämmte Baumwolle | Tiefer V-Ausschnitt | Verstärkendes Nackenband

L156 | 11388 Ladie's V-Neck-T-Shirt Moon

100% Baumwolle (Grey Melange: 85% Baumwolle / 15% Viskose)
S, M, L, XL, XXL, 3XL
150 g/m²
SOL´S

APPLE GREEN	ATOLL BLUE	CORAL	DARK GREY (SOLID)
DARK PURPLE	DEEP BLACK	DENIM	FRENCH NAVY
FUCHSIA	GREY MELANGE	KELLY GREEN	KHAKI
MINT	ORANGE	ORCHID PINK	OXBLOOD
RED	ROYAL BLUE	WHITE	

Halbgekämmte Baumwolle | Kurzärmliges, eng anliegendes T-Shirt | Feminin geschnitten | Verstärkendes Nackenband | Web-Etikett | Weicher Griff

L151 11150 V-Neck T-Shirt Victory

100% Baumwolle (Grey Melange: 85% Baumwolle / 15% Viskose; Ash: 98% Baumwolle / 2% Viskose)
S, M, L, XL, XXL, 3XL
150 g/m²
SOL´S

ASH (HEATHER)	ATOLL BLUE	DARK GREY (SOLID)	DEEP BLACK
DENIM	GREY MELANGE	KELLY GREEN	NAVY
ORANGE	OXBLOOD	RED	ROYAL BLUE
WHITE			

Schlauchware | Vorgewaschene Baumwolle | Verstärkendes Nackenband | Ripp-Strick-Kragen | Doppelnaht an Kragen, Ärmeln und Bund | Halbgekämmte Baumwolle

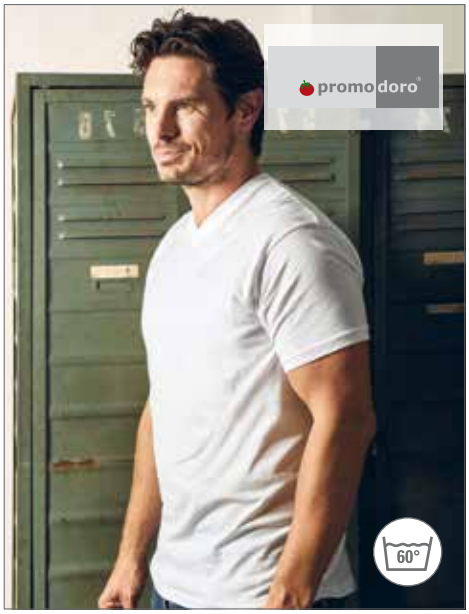

E1025 | 1025 **Basic V-Neck-T**

100% Baumwolle
S, M, L, XL, XXL
150 g/m² Promodoro

BLACK | WHITE

Schlauchwarenausführung | Kragen mit Elasthan | Nackenband | Doppelnahtverarbeitung am Kragen und allen Säumen | Single-Jersey | Ringgesponnene, gekämmte Baumwolle

E3051 | 3051 **Women´s Rib V-Neck-T**

100% Baumwolle
S, M, L, XL, XXL, 3XL, 4XL, 5XL
245 g/m² Promodoro

ALASKAN BLUE | BLACK | BRIGHT ROSE | WHITE | ICY MINT

Überlappender V-Ausschnitt | Heavy-Ripp | Gekämmte Baumwolle

L145 | 11387 **Women´s V-Neck T-Shirt Mild**

100% Baumwolle
S, M, L, XL
150 g/m² SOL´S

ATOLL BLUE | DEEP BLACK | FUCHSIA | WHITE

Halbgekämmte Baumwolle | Lang geschnitten | Flügel-Ärmel | Offene ´raw-cut´ Abschlüsse

JHK270 | TSUAPICO **Urban V-Neck**

100% Baumwolle (Grey Melange: 85% Baumwolle / 15% Polyester, Heather Colours: 65% Polyester / 35% Baumwolle)
S, M, L, XL, XXL
White 155 g/m², Coloured 160 g/m² JHK

BLACK	BLACK/ZINC	BOTTLE GREEN HEATHER
BURGUNDY HEATHER	CHARCOAL HEATHER	DENIM HEATHER
DENIM/TANGERINE	FUCHSIA	GREY MELANGE
GREY MELANGE/BURGUNDY	LAVENDER HEATHER	MUSTARD HEATHER
NAVY	RED	ROYAL BLUE
TURQUOISE HEATHER	WHITE	

Slim fit | Nackenband von Schulter zu Schulter | Feiner V-Kragen mit Elasthan

S9010 | ST9010 **Ben V-Neck**

100% Baumwolle (Grey Heather: 85% Baumwolle / 15% Viskose)
S, M, L, XL, XXL
160 g/m² Stedman®

BLACK OPAL	CRIMSON RED	DAISY YELLOW	DEEP LILAC
GREEN FLASH	GREY HEATHER	HAWAII BLUE	KING BLUE
MARINA BLUE	MILITARY GREEN	SLATE GREY (SOLID)	WHITE

Ringgesponnene Baumwolle | Eingefasster Ripp-Kragen | Kleines Größenetikett im Nacken | Pflegeetikett in der Seitennaht | Seitennähte | Waschbar bis 40 °C | Regular Fit | Textilien frei von Schadstoffen nach Oeko-Tex® Standard 100 | Ethisch verantwortungsvoll produziert gemäß WRAP-Richtlinien

S279 | ST2700 **Classic-T V-Neck for women**

100% Baumwolle (Grey Heather: 85% Baumwolle / 15% Viskose)
S, M, L, XL, XXL
155 g/m² Stedman®

S, M, L, XL, XXL

BLACK OPAL	NAVY BLUE	SCARLET RED	WHITE

S, M, L, XL

BRIGHT ROYAL	DEEP BERRY	GREY HEATHER	KIWI GREEN
LIGHT BLUE	OCEAN BLUE	SWEET PINK	YELLOW

Ringgesponnene Baumwolle | Nackenband | Seitennähte | Waschbar bis 40 °C | Regular Fit | Textilien frei von Schadstoffen nach Oeko-Tex® Standard 100 | Ethisch verantwortungsvoll produziert gemäß WRAP-Richtlinien

S270 | ST2300 **Classic-T V-Neck**

100% Baumwolle (Grey Heather: 85% Baumwolle / 15% Viskose)
S, M, L, XL, XXL
155 g/m² Stedman®

BLACK OPAL	BLUE MIDNIGHT	BOTTLE GREEN	BRIGHT ROYAL
DEEP BERRY	GREY HEATHER	KIWI GREEN	NAVY BLUE
OCEAN BLUE	ORANGE	SCARLET RED	WHITE
YELLOW			

Ringgesponnene Baumwolle | Schulter-Nackenband | Schlauchware | Waschbar bis 40 °C | Casual Fit | Textilien frei von Schadstoffen nach Oeko-Tex® Standard 100 | Ethisch verantwortungsvoll produziert gemäß WRAP-Richtlinien

S9310 | ST9310 **Janet Organic V-Neck for women**

100% Baumwolle
S, M, L, XL
155 g/m² Stedman®

BLACK OPAL	EARTH GREEN	INDIAN YELLOW	LAVENDER PURPLE
PEPPER RED	WHITE	WINTER WHITE	

Bio-Baumwolle | Schmaler Ripp-Kragen mit Elasthan | Verstärkte Schulternaht | Überlappender V-Ausschnitt | Weiter, moderner Halsausschnitt | Schulter-Nackenband | Kleines Größenetikett im Nacken | Pflegeetikett in der Seitennaht | Seitennähte | Waschbar bis 40 °C | Regular Fit | Textilien frei von Schadstoffen nach Oeko-Tex® Standard 100 | Ethisch verantwortungsvoll produziert gemäß WRAP-Richtlinien | Bio-Baumwolle zertifiziert nach Organic Content Standard OCS

S9210 | ST9210 **James Organic V-Neck**

100% Baumwolle
S, M, L, XL, XXL
155 g/m² Stedman®

BLACK OPAL	EARTH GREEN	FROSTED BLUE	INDIAN YELLOW
PACIFIC BLUE	PEPPER RED	WHITE	WINTER WHITE

Bio-Baumwolle | Schmaler Ripp-Kragen mit Elasthan | Überlappender V-Ausschnitt | Verstärkte Schulternaht | Schulter-Nackenband | Pflegeetikett in der Seitennaht | Kleines Größenetikett im Nacken | Seitennähte | Waschbar bis 40 °C | Regular Fit | Textilien frei von Schadstoffen nach Oeko-Tex® Standard 100 | Ethisch verantwortungsvoll produziert gemäß WRAP-Richtlinien | Bio-Baumwolle zertifiziert nach Organic Content Standard OCS

Z166M | R-166M-0 **HD Herren T-Shirt mit V-Ausschnitt**

65% Polyester / 35% Baumwolle
XS, S, M, L, XL, XXL, 3XL
White 155 g/m², Coloured 160 g/m² Russell

BLACK	BLUE MARL	CORAL MARL	GREEN MARL
GREY MARL	PINK MARL	PURPLE MARL	RED MARL
SILVER MARL	WHITE	YELLOW MARL	

Ringgesponnene, gekämmte Baumwolle | Modischer, schmal eingefasster V-Ausschnitt | Schmale 1x1 Ripp-Kragen Einfassung | Polybaumwollgemisch | Figurnah | Schulter-zu-Schulter-Nackenband | Entfernbares Haftetikett im Nackenbereich | Mit Seitennähten | Gemäß Worldwide Responsible Accredited Production (WRAP) zertifizierte Herstellung | Oeko-Tex® Standard 100 zertifiziert

Z166F | R-166F-0 **HD Damen T-Shirt mit V-Ausschnitt**

65% Polyester / 35% Baumwolle
XS, S, M, L, XL, XXL
White 155 g/m², Coloured 160 g/m² Russell

BLACK	BLUE MARL	CORAL MARL	GREEN MARL
GREY MARL	PINK MARL	PURPLE MARL	RED MARL
SILVER MARL	WHITE	YELLOW MARL	

Ringgesponnene, gekämmte Baumwolle | Femininer, etwas weiterer V-Ausschnitt | Schmale 1x1 Ripp-Kragen-Fassung | Polybaumwollgemisch | Figurnah | Schulter-zu-Schulter-Nackenband | Entfernbares Haftetikett im Nackenbereich | Mit Seitennähten | Gemäß Worldwide Responsible Accredited Production (WRAP) zertifizierte Herstellung | Oeko-Tex® Standard 100 zertifiziert

F270 | 61-066-0 **Valueweight V-Neck T**

100% Baumwolle (Heather Grey: 97% Baumwolle / 3% Polyester, Dark Heather Grey: 50% Baumwolle / 50% Polyester)
S, M, L, XL, XXL, 3XL, 4XL, 5XL
White 160 g/m², Coloured 165 g/m² Fruit of the Loom

S, M, L, XL, XXL, 3XL, 4XL, 5XL

BLACK	HEATHER GREY	NAVY	WHITE

S, M, L, XL, XXL, 3XL

AZURE BLUE	DARK GREY HEATHER	DEEP NAVY	KELLY GREEN
LIGHT GRAPHITE (SOLID)	ORANGE	RED	ROYAL BLUE
SUNFLOWER			

V-Ausschnitt mit Baumwolle/Lycra® Ripp | Gleichfarbiges Nackenband | Höhere Maschendichte für verbesserte Bedruckbarkeit

F271N | 61-398-0 **Valueweight V-Neck T Lady-Fit**

100% Baumwolle (Heather Grey: 97% Baumwolle / 3% Polyester, Dark Heather Grey: 50% Baumwolle / 50% Polyester)
XS, S, M, L, XL, XXL
White 160 g/m², Coloured 165 g/m² Fruit of the Loom

BLACK	DARK GREY HEATHER	DEEP NAVY	FUCHSIA
HEATHER GREY	LIGHT PINK	RED	ROYAL BLUE
SUNFLOWER	WHITE		

V-Ausschnitt mit Baumwolle/Lycra® Ripp | Gleichfarbiges Nackenband | Feminine Passform mit Seitennähten | Höhere Maschendichte für verbesserte Bedruckbarkeit

A6752 | 6752 **Tri-Blend V-Neck Tee**

50% Polyester / 25% Baumwolle / 25% Viskose
XS, S, M, L, XL, XXL
159 g/m²

Anvil

BLACK	HEATHER AUBERGINE	HEATHER BLUE	HEATHER DARK GREY
HEATHER GALAPAGOS BLUE	HEATHER GREY	HEATHER RED	WHITE

Leicht tailliert | Schnitt mit Seitennaht | Schulterband und 1,5 cm gesäumter V-Ausschnitt mit Mittelstoß | Halsausschnitt vorn einfach abgesteppt | Doppelnaht an Ärmel und Saum | TearAway-Label | Gekämmtes, ringgesponnenes Baumwollmischgewebe (Baumwolle/Polyester/Viskose)

JN912 | JN912 **Men`s Slim Fit V-T**

100% Baumwolle
S, M, L, XL, XXL
160 g/m² James+Nicholson

BLACK	CARIBBEAN BLUE	COBALT	DARK ORANGE
FROG	GRAPHITE (SOLID)	GREY HEATHER	LIGHT BERRY
NAVY	RED	ROYAL	WHITE
YELLOW	AUBERGINE		

Figurbetontes V-Neck-T-Shirt | Einlaufvorbehandelter Single-Jersey | Gekämmte, ringgesponnene Baumwolle | Körpernaher Schnitt mit Seitennähten | V-Ausschnitt mit 1:1 Bündchen eingefasst

JN972 | JN972 **Ladies` Slim Fit V-T**

100% Baumwolle
S, M, L, XL, XXL
160 g/m² James+Nicholson

BLACK	CARIBBEAN BLUE	COBALT	DARK ORANGE
FROG	GRAPHITE (SOLID)	GREY HEATHER	LIGHT BERRY
NAVY	RED	ROYAL	WHITE
YELLOW			

Taillierter Schnitt | Figurbetontes V-Neck-T-Shirt | Einlaufvorbehandelter Single-Jersey | Gekämmte Baumwolle | Körpernaher Schnitt mit Seitennähten | V-Ausschnitt mit 1:1 Bündchen eingefasst

A6750VL | 6750VL **Women's Tri-Blend V-Neck Tee**

50% Polyester / 25% Baumwolle / 25% Viskose
XS, S, M, L, XL, XXL
159 g/m² Anvil

BLACK	HEATHER AUBERGINE	HEATHER BRONZE	HEATHER CARIBBEAN BLUE
HEATHER DARK GREEN	HEATHER DARK GREY	HEATHER GALAPAGOS BLUE	HEATHER GRAPHITE
HEATHER GREEN	HEATHER GREY	HEATHER NAVY	HEATHER ORANGE
HEATHER PURPLE	HEATHER RASPBERRY	HEATHER RED	HEATHER SLATE
TEAL ICE	WHITE		

Leicht taillierter Schnitt mit Seitennaht und Nackenband | 1,3 cm V-Ausschnitt mit Ripp | Halsausschnitt vorn einfach abgesteppt | Doppelnaht an Dolman-Ärmel und abgerundeter Saum | TearAway-Label | Gekämmtes, ringgesponnenes Baumwollmischgewebe (Baumwolle/Polyester/Viskose) | Vorgeschrumpft

S9690 | ST9690 **Dean Deep V-Neck**

95% Baumwolle / 5% Elasthan (Grey Heather: 82% Baumwolle / 14% Viskose / 4% Elasthan)
S, M, L, XL, XXL
White 165 g/m², Coloured 170 g/m² Stedman®

BLACK OPAL	GREY HEATHER	WHITE

95% gekämmte, ringgesponnene Baumwolle / 5% Elasthan | Single-Jersey, „Full-Feeder" | Nackenband | Ideal als Unterhemd, da eng anliegend mit tiefem V-Ausschnitt | Schmaler Ärmelsaum | Verstärkte Schulternaht | Schmaler Ripp-Kragen | Pflegeetikett in der Seitennaht | Kleines Größenetikett im Nacken | Seitennähte | Waschbar bis 40 °C | Body Fit | Textilien frei von Schadstoffen nach Oeko-Tex® Standard 100 | Ethisch verantwortungsvoll produziert gemäß WRAP-Richtlinien

TJ5002 | 5002 **Luxury Pocket V-Tee**

100% Baumwolle
S, M, L, XL, XXL, 3XL
160 g/m² Tee Jays

BLACK | FLINT STONE | WHITE

Brusttasche links | Tailor Fit | Nackenband von Schulter zu Schulter | Zweifach vorgeschrumpfte Baumwolle | Langstapel-Baumwolle | Enzymwaschung | Doppelnaht

S9610 | ST9610 **Clive V-Neck**

95% Baumwolle / 5% Elasthan (Grey Heather: 82% Baumwolle / 14% Viskose / 4% Elasthan)
S, M, L, XL, XXL
White 165 g/m², Coloured 170 g/m² Stedman®

S, M, L, XL, XXL
BLACK OPAL | GREY HEATHER | SLATE GREY (SOLID) | WHITE
S, M, L, XL
KING BLUE | MARINA BLUE

95% gekämmte, ringgesponnene Baumwolle / 5% Elasthan | Single-Jersey, „Full-Feeder“ | Schmaler Ripp-Kragen | Verstärkte Schulternaht | Schmaler Ärmelsaum | Kontrastfarbenes Nackenband | Pflegeetikett in der Seitennaht | Kleines Größenetikett im Nacken | Seitennähte | Waschbar bis 40 °C | Body Fit | Textilien frei von Schadstoffen nach Oeko-Tex® Standard 100 | Ethisch verantwortungsvoll produziert gemäß WRAP-Richtlinien

S9710 | ST9710 **Claire V-Neck for women**

95% Baumwolle / 5% Elasthan (Grey Heather: 82% Baumwolle / 14% Viskose / 4% Elasthan)
S, M, L, XL
White 165 g/m², Coloured 170 g/m² Stedman®

BLACK OPAL | CUPCAKE PINK | GREY HEATHER | MARINA BLUE | WHITE

Gekämmte, ringgesponnene Baumwolle | Single-Jersey „Full-Feeder“ | Nackenband-Kontrast bei Cupcake Pink (Shirtfarbe Cupcake Pink: Nackenband Marina Blue) | Verstärkte Schulternaht | 40 °C | Body Fit | Oeko-Tex® Standard 100 | Ethisch verantwortungsvoll produziert gemäß WRAP-Richtlinien

TJ5003 | 5003 **Ladie‘s Luxury Pocket V-Tee**

100% Baumwolle
S, M, L, XL, XXL
160 g/m² Tee Jays

BLACK | FLINT STONE | WHITE

Brusttasche links | Tailor Fit | Nackenband von Schulter zu Schulter | Zweifach vorgeschrumpfte Baumwolle | Langstapel-Baumwolle | Enzymwaschung | Doppelnaht

SF122 | SK122 **Ladie‘s Feel Good Stretch V-Neck T**

96% Baumwolle / 4% Elasthan (Heather Grey: 81% Baumwolle / 15% Viskose / 4% Elasthan)
XS, S, M, L, XL, XXL
165 g/m² SF Women

BLACK | HEATHER GREY | NAVY | WHITE

Stretch-T-Shirt mit V-Ausschnitt | Enzymwaschung für ein einzigartiges, weiches Tragegefühl | Entfernbares SF-(Skinnifit) Label | Moderne, lange Passform | Doppelnaht-verarbeitung an Ärmeln und Bund | Weicher, dehnbarer Ripp-Ausschnitt mit Nackenband

SFM122 | SF122 **Men‘s Feel Good Stretch V-Neck T**

96% Baumwolle / 4% Elasthan (Heather Grey: 81% Baumwolle / 15% Viskose / 4% Elasthan)
S, M, L, XL, XXL
165 g/m² SF Men

BLACK | HEATHER GREY | NAVY | WHITE

Stretch-T-Shirt mit V-Ausschnitt | Enzymwaschung für ein einzigartiges, weiches Tragegefühl | Entfernbares SF-(Skinnifit) Label | Moderne, lange Passform | Doppelnahtverarbeitung an Ärmeln und Bund | Ripp-Ausschnitt mit Nackenband

JN973 | JN973 **Ladies´ Heather T-Shirt**

65% Polyester / 35% Baumwolle
S, M, L, XL, XXL
170 g/m² James+Nicholson

BLACK MELANGE	BLUE MELANGE	GREEN MELANGE
ORANGE MELANGE	RED MELANGE	TURQUOISE MELANGE
YELLOW MELANGE	WINE MELANGE	GREY HEATHER

Modisches T-Shirt mit V-Ausschnitt | Hochwertige Melange-Single-Jersey-Qualität | Lässige, komfortable Schnittform | V-Ausschnitt mit Elasthan | Taillierter Schnitt

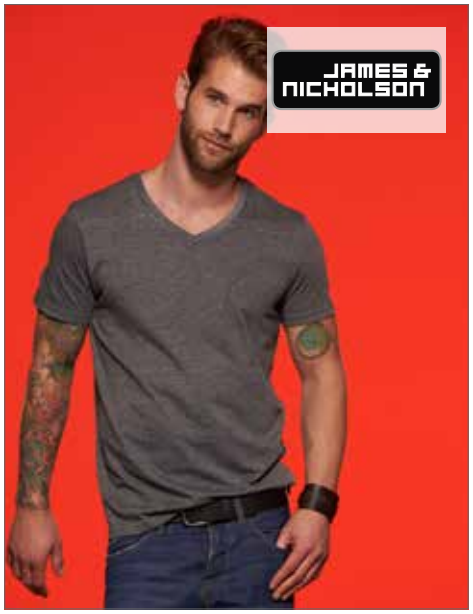

JN974 | JN974 **Men´s Heather T-Shirt**

65% Polyester / 35% Baumwolle
S, M, L, XL, XXL, 3XL
170 g/m² James+Nicholson

BLACK MELANGE	BLUE MELANGE	GREEN MELANGE
ORANGE MELANGE	RED MELANGE	TURQUOISE MELANGE
YELLOW MELANGE	GREY HEATHER	WINE MELANGE

Modisches T-Shirt mit V-Ausschnitt | Hochwertige Melange-Single-Jersey-Qualität | Lässige, komfortable Schnittform | V-Ausschnitt mit Elasthan

TJ455 | 455 **Ladie's Fashion Stretch Tee Extra Lenght**

90% Baumwolle / 10% Elasthan
XS, S, M, L, XL, XXL
175 g/m² Tee Jays

BLACK	DARK GREY (SOLID)	INDIGO
OLIVE	WHITE	

Ringgesponnene, gekämmte Baumwolle | Elasthan-Anteil im Kragen | Einlaufvorbehandelt | Doppelnähte | Enzymgewaschen

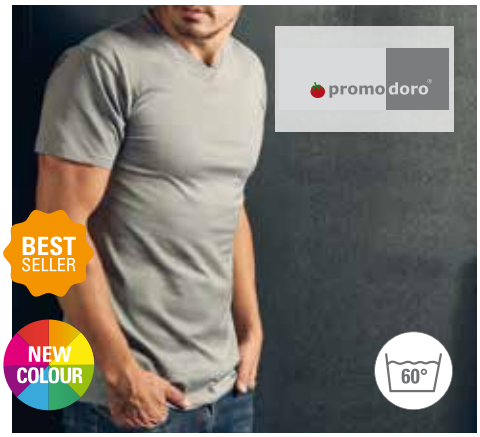

E3025 | 3025 **Premium V-Neck-T**

100% Baumwolle (Sports Grey: 85% Baumwolle / 15% Viskose)
S, M, L, XL, XXL, 3XL, 4XL, 5XL
180 g/m² Promodoro

BLACK	FIRE RED	FOREST
GOLD	NAVY	NEW LIGHT GREY (SOLID)
ORANGE	ROYAL	SPORTS GREY (HEATHER)
STEEL GREY (SOLID)	WHITE	

Doppelnahtverarbeitung am Kragen und an allen Säumen | Nackenband | Schlauchwarenausführung | Kragen mit Elasthan | Single-Jersey | Ringgesponnene, gekämmte Baumwolle

E3082 | 3082 **Men´s Slim Fit V-Neck-T**

95% Baumwolle / 5% Elasthan (Sports Grey: 81% Baumwolle / 14% Viskose / 5% Elasthan)
S, M, L, XL, XXL, 3XL, 4XL, 5XL
180 g/m² Promodoro

BLACK	SPORTS GREY (HEATHER)	WHITE

V-Ausschnitt | Figurbetont | Single-Jersey | 95% gekämmte Baumwolle / 5% Elasthan (Sports Grey: 81% gekämmte Baumwolle / 14% Viskose / 5% Elasthan)

E3086 | 3086 **Women´s Slim Fit V-Neck-T**

95% Baumwolle / 5% Elasthan (Sports Grey: 81% Baumwolle / 14% Viskose / 5% Elasthan)
XS, S, M, L, XL, XXL, 3XL
180 g/m² Promodoro

XS, S, M, L, XL, XXL, 3XL

BLACK	FIRE RED	SPORTS GREY (HEATHER)
WHITE		

XS, S, M, L, XL

PANSY	TURQUOISE

V-Ausschnitt | Figurbetont | Single-Jersey | 95% gekämmte Baumwolle / 5% Elasthan (Sports Grey: 81% gekämmte Baumwolle / 14% Viskose / 5% Elasthan)

G4100VL | 4100VL **Premium Cotton® Ladies´ V-Neck T-Shirt**

100% Baumwolle (Sport Grey: 90% Baumwolle / 10% Polyester)
S, M, L, XL, XXL
White 180 g/m², Coloured 185 g/m² Gildan

BLACK	AZALEA	CORNSILK	HELICONIA
LIGHT BLUE	NAVY	RED	ROYAL
SAPPHIRE	SPORT GREY (HEATHER)	WHITE	

Ringgesponnene Baumwolle | Einlaufvorbehandelter Jersey-Strick | Leicht antaillierter Schnitt mit Seitennähten | V-Ausschnitt | Durchgehendes Schulterband | Satin-Label | Doppelnaht am Ärmel und Saum

G41V00 | 41V00 **Premium Cotton® V-Neck T-Shirt**

100% Baumwolle (Sport Grey: 90% Baumwolle / 10% Polyester)
S, M, L, XL, XXL
White 180 g/m², Coloured 185 g/m² Gildan

BLACK	CHARCOAL (SOLID)	CORNSILK	HELICONIA
LIGHT BLUE	NAVY	RED	ROYAL
SAPPHIRE	SPORT GREY (HEATHER)	WHITE	

Mitred-V-Ausschnitt | Versiegelte Nähte am Hals und den Schultern | Satin-Etikett | Zweinadelstich an den Bündchen und Säumen

E3087 | 3087 **Women´s Slim Fit V-Neck-T Long**

95% Baumwolle / 5% Elasthan (Sports Grey: 81% Baumwolle / 14% Viskose / 5% Elasthan)
XS, S, M, L, XL, XXL, 3XL
180 g/m² Promodoro

BLACK	ALASKAN BLUE	BURGUNDY	SPORTS GREY (HEATHER)
CHERRY BERRY	WHITE		

Figurbetont | Long T-Shirt | Single-Jersey | V-Ausschnitt | 95% gekämmte Baumwolle / 5% Elasthan (Sports Grey: 81% gekämmte Baumwolle / 14% Viskose / 5% Elasthan)

CC3199 | 3199 **Ladie's´ Midweight V-Neck Tee**

100% Baumwolle
S, M, L, XL, XXL
185 g/m² Comfort Colors

BLACK	BLOSSOM	BUTTER	WATERMELON
CHALKY MINT	FLO BLUE	NEON PINK	VIOLET
TERRACOTTA	WHITE		

100% ringgesponnene Baumwolle | Soft-Touch, fertig gefärbtes Material | Antaillierte Passform | Twill-Nacken- und Schulterbänder | V-Ausschnitt mit einfacher Steppnaht auf Gehrung | Twill-Label | Joker-Label | Flügelärmel | Seitennaht | Doppelnaht an Ärmeln und Saum

TJ8006 | 8006 **Fashion V-Neck Sof Tee**

100% Baumwolle
S, M, L, XL, XXL, 3XL
185 g/m² Tee Jays

BLACK | DARK GREY (SOLID) | NAVI | WHITE

Ringgesponnene, gekämmte Baumwolle | Modisch enger Schnitt | Doppelter V-Ausschnitt mit Lycra | Nackenband von Schulter zu Schulter | Zweifach vorgeschrumpfte Baumwolle | Langfaserige Baumwolle

TJ401 | 401 **Stretch V-Neck Tee**

90% Baumwolle / 10% Elasthan
S, M, L, XL, XXL, 3XL
195 g/m² Tee Jays

BLACK | DARK GREY (SOLID) | INDIGO | WHITE

Ringgesponnene, gekämmte Baumwolle | Doppelnähte | Elasthan-Anteil im doppellagigen Kragen | Modisch geschnitten | Einlaufvorbehandelt | Nackenband

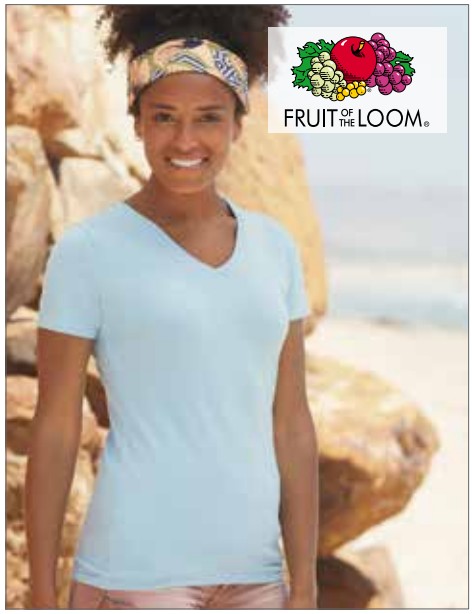

F281N | 61-382-0 **V-Neck T Lady-Fit**

95% Baumwolle / 5% Elasthan
XS, S, M, L, XL, XXL
White 200 g/m², Coloured 210 g/m² Fruit of the Loom

BLACK | DEEP NAVY | FUCHSIA | RED | SKY BLUE | WHITE | LIGHT PINK

Eingefasster V-Ausschnitt | Baumwolle/Elasthan Single-Jersey für bequemen, taillierten Sitz | Seitennähte für einen weiblichen Schnitt

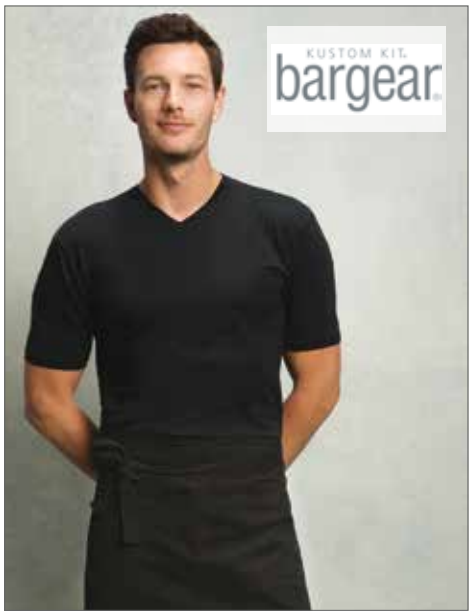

K511 | KK511 **Men´s Café Bar Top**

95% Baumwolle / 5% Elasthan
S, M, L, XL, XXL
200 g/m² Bargear

BLACK

Elasthan für besseren Tragekomfort | Geformte Seitennähte | Nackenband | Köperbetonter Schnitt | Schulterband | Schmaler, hoher V-Ausschnitt | Oeko-Tex® Standard 100 zertifiziert

K512 KK512 **Women´s Café Bar Top**

95% Baumwolle / 5% Elasthan
S (34/36), M (38/40), L (42/44), XL (46/48)
200 g/m² Bargear

BLACK

Schmaler, tiefer V-Ausschnitt | Elasthan für besseren Tragekomfort | Nackenband | Geformte Seitennähte | Gerader Saum | Körperbetonter Schnitt | Schulterband | Oeko-Tex® Standard 100 zertifiziert

BCTW102 | TW102 **T-Shirt Watch / Women**

100% Baumwolle
XS, S, M, L, XL
White 230 g/m², Coloured 210 g/m² B&C

BLACK | WHITE

V-Ausschnitt mit Paspel in 1x1 Ripp-Strick | Bunden unten und Ärmelbund mit doppelter Steppnaht | Seitennähte

BL8806 | 8806 **Flowy Circle Top**

65% Polyester / 35% Viskose
S, M, L, XL
125 g/m² Bella

BLACK | WHITE

Fledermausärmel | Seitennähte | Lockerer, bequemer Schnitt | Leicht anliegender Schnitt an der Unterseite

BY036 | BY036 **Ladies Long Slub Tee**

100% Baumwolle
XS, S, M, L, XL, XXL, 3XL, 4XL, 5XL
140 g/m² Build Your Brand

BLACK | WHITE

Slub Jersey | Neutrales Größenlabel ohne Branding | Hinten extra lang geschnitten | Modisch abgerundeter Saum

BY042 | BY042 **Ladies Cropped Tee**

95% Baumwolle / 5% Elasthan
XS, S, M, L, XL
180 g/m² Build Your Brand

BLACK | GREY | WHITE

Single Jersey | Neutrales Größenlabel ohne Branding | Für Nackendruck geeignet | Kurz geschnitten | Modische Passform

BY020 | BY020 **Ladies Loose Tank**

100% Baumwolle (Grey: 90% Baumwolle / 10% Viskose, Charcoal: 60% Baumwolle / 40% Polyester)
XS, S, M, L, XL
110 g/m² Build Your Brand

BLACK | CHARCOAL (HEATHER) | HEATHER GREY | WHITE

Leichter Single-Jersey | Neutrales Größenlabel ohne Branding, für Nackendruck geeignet | Tiefer, paspelierter Armausschnitt | Paspelierter, weiter Rundhalsausschnitt | Doppelnähte am Saum | Lang geschnitten

BY054 | BY054 **Ladies Acid Washed Cropped Tee**

100% Baumwolle
XS, S, M, L, XL
170 g/m² Build Your Brand

BERRY BLACK | DARKGREY WHITE | GREY BLACK | INDIGO WHITE | TEAL BLACK

Neutrales Größenlabel ohne Branding | Für Nackendruck geeignet | Überschnittene Schulter | Nackenband | Rippbündchen am Halsausschnitt | Doppelnähte am Saum | Normal geschnitten

L161 | 11398 **Women T-Shirt Marylin**

100% Baumwolle
S, M, L, XL, XXL
110 g/m² SOL´S

DEEP BLACK | JADE GREEN | TANGO RED | WHITE

Doppelnähte an Ärmeln und Saum | Kimono-Ärmel | Sheer-Jersey | Verstärkendes Nackenband | Weiter Halsausschnitt

A939 | 939 **Camouflage Tee**

100% Baumwolle
S, M, L, XL, XXL
170 g/m² Anvil

CAMOUFLAGE SAND | GREEN CAMOUFLAGE

Ringgesponnene Baumwolle | Doppelnähte an Hals, Ärmeln und Saum | Pre-shrunk (vorgewaschen) | Seitennähte und durchgehendes Schulterband | TearAway-Label

L133 | 01188 **Mens Camo T-Shirt**

100% Baumwolle
S, M, L, XL, XXL
150 g/m² SOL´S

CAMO

Ringgesponnene, halbgekämmte Baumwolle | Kurzarm | Aus Einzelteilen genäht

BL8809 | 8809 **Women´s Flowy High Neck Tank**

65% Polyester / 35% Viskose
S, M, L, XL
125 g/m² Bella

BLACK | DARK GREY HEATHER | HEATHER STONE | MAUVE
PEACH | WHITE

Kastiger Schnitt | Hochgeschlossen | Rückennaht | Legere, locker fallende Passform

L173 | 01223 **Unisex Tank Top Jamaica**

100% Polyester
XS, S, M, L, XL, XXL
120 g/m² SOL´S

BLACK | NEON GREEN | NEON ORANGE | WHITE

Tiefe Armausschnitte | Aus Einzelteilen genäht | Geeignet für Sublimationsdruck

P110S | M110S **Women´s Stripy T**

100% Baumwolle
S, M, L, XL
150 g/m² Mantis

BLACK/RED | BLACK/WHITE | NAVY/WHITE | CLASSIC BLUE/WHITE

100% ringgesponnene, gekämmte Baumwolle | Single-Jersey, der sich wunderbar zum Bedrucken eignet | Schmaler Ripp-Kragen | Neutrales Größenetikett im Nacken | Zwei Zentimeter garngefärbte Streifen | Verstärktes Nackenband | Flügelärmel | Öko-Tex® Standard 100 zertifiziert

P109S | M109S **Men´s Stripy T**

100% Baumwolle
S, M, L, XL
150 g/m² Mantis

BLACK/RED | BLACK/WHITE | CLASSIC BLUE/WHITE | NAVY/WHITE

100% ringgesponnene, gekämmte Baumwolle | Single-Jersey, der sich wunderbar zum Bedrucken eignet | Schmaler Ripp-Kragen | Neutrales Größenetikett im Nacken | Garngefärbtes Streifen-Shirt | Streifenbreite: 2 cm | Verstärktes Nackenband | Öko-Tex® Standard 100 zertifiziert

BCPM430 | PM430 **Inspire Polo / Men**

100% Baumwolle (Heather Grey: 90% Baumwolle / 10% Viskose)
S, M, L, XL, XXL, 3XL
170 g/m² B&C

BLACK	BOTTLE GREEN	COBALT BLUE	SORBET
DARK GREY (SOLID)	FIRE RED	HEATHER GREY	URBAN ORANGE
MILLENNIAL LILAC	MILLENNIAL MINT	ORANGE	SOLAR YELLOW
ORCHID GREEN	ORCHID PINK	RADIANT PURPLE	URBAN NAVY
SKY BLUE	URBAN KHAKI	VERY TURQUOISE	WHITE

100 % ringgesponnener Bio-Baumwollpiqué | Einlaufvorbehandelt | Weiche Qualität | Kein B&C Nacken-Label | Kragen und Bündchen aus 1x1-Rippstrick | Knopfleiste mit 2 gleichfarbigen Knöpfen | Nackenband aus demselben Material | Seitennähte | Ebenmäßige Oberfläche | OCS-100 und Oekotex-100 zertifiziert

BCPW440 | PW440 **Inspire Polo / Women**

100% Baumwolle (Heather Grey: 90% Baumwolle / 10% Viskose)
XS, S, M, L, XL, XXL
170 g/m² B&C

BLACK	BOTTLE GREEN	COBALT BLUE	SORBET
DARK GREY (SOLID)	FIRE RED	HEATHER GREY	URBAN ORANGE
MILLENNIAL LILAC	MILLENNIAL MINT	ORANGE	URBAN NAVY
ORCHID GREEN	ORCHID PINK	RADIANT PURPLE	WHITE
SKY BLUE	SOLAR YELLOW	URBAN KHAKI	
VERY TURQUOISE			

100% ringgesponnener Bio-Baumwollpiqué | Einlaufvorbehandelt | Weiche Qualität | Kein B&C Nacken-Label | Kragen und Bündchen aus 1x1-Rippstrick | Knopfleiste mit 2 gleichfarbigen Knöpfen | Nackenband aus demselben Material | Seitennähte | Ebenmäßige Oberfläche | OCS-100 und Oekotex-100 zertifiziert

L512 | 11342 **Summer Polo II**

100% Baumwolle (Grey Melange: 85% Baumwolle / 15% Viskose; Ash: 98% Baumwolle / 2% Viskose)
XS, S, M, L, XL, XXL
170 g/m² SOL´S

APPLE GREEN	AQUA	ARMY	ASH (HEATHER)	GREY MELANGE	KELLY GREEN	NAVY
ATOLL BLUE	BLACK	BURGUNDY	CHOCOLATE	PINK	RED	ROYAL BLUE
DARK PURPLE	DUCK BLUE	GOLD	GOLF GREEN	SKY BLUE	SAND	ORANGE
WHITE						

Feinripp-Kragen | Nackenband | Drei gleichfarbige Knöpfe | Seitenschlitze | Gerade geschnittener Bund

L513 | 11338 **Women´s Polo Passion**

100% Baumwolle (Grey Melange: 85% Baumwolle / 15% Viskose)
S, M, L, XL, XXL
170 g/m² SOL´S

Gekämmte Baumwolle | Strick-Kragen | Vier gleichfarbige Knöpfe | Seitenschlitze | Gerade geschnittener Bund

BCPW457 | PW457 **Polo Safran Timeless / Women**

100% Baumwolle (Heather Grey: 90% Baumwolle / 10% Viskose)
XS, S, M, L, XL, XXL
180 g/m² B&C

XS, S, M, L, XL, XXL

BLACK	BOTTLE GREEN	HEATHER GREY	NAVY
RED	ROYAL BLUE	SKY BLUE	WHITE

XS, S, M, L, XL

ATOLL	BROWN	BURGUNDY	DARK GREY (SOLID)
FUCHSIA	GOLD	KELLY GREEN	PACIFIC GREY
PISTACHIO	PUMPKIN ORANGE	PURPLE	REAL GREEN

B&C Fein-Piqué aus 100% einlaufvorbehandelter, ringgesponnener und gekämmter Baumwolle | Klassisch geschnittenes Poloshirt aus Premium-Piqué mit Kragen und Bündchen aus 1x1 Ripp-Strick | Elegante, lange Knopfleiste mit drei Knöpfen | Erstklassiges, ergonomisches Design für zusätzlichen Komfort und eine feminine Ausstrahlung | Große Farbauswahl | Nackenband | Seitennähte | Verbesserte Bedruckbarkeit

BCPW455 | PW455 **Polo Safran Pure / Women**

100% Baumwolle (Heather Grey: 90% Baumwolle / 10% Viskose)
XS, S, M, L, XL, XXL
180 g/m² B&C

XS, S, M, L, XL, XXL

BLACK	BOTTLE GREEN	HEATHER GREY	NAVY
RED	ROYAL BLUE	SKY BLUE	WHITE

XS, S, M, L, XL

ATOLL	BROWN	DARK GREY (SOLID)	FUCHSIA
GOLD	KELLY GREEN	PACIFIC GREY	PISTACHIO
PIXEL LIME	PUMPKIN ORANGE	PURPLE	REAL GREEN
REAL TURQUOISE			

Kragen und Ärmelbund in 1x1 Ripp-Strick | Knopfleiste mit zwei farblich abgestimmten Knöpfen | Femininer und körperbetonter Schnitt | Nackenband | Seitennähte

S519 | ST3100 **Short Sleeve Polo for women**

100% Baumwolle (Grey Heather: 85% Baumwolle / 15% Viskose)
S, M, L, XL, XXL
170 g/m² Stedman®

S, M, L, XL, XXL

BLACK OPAL	NAVY BLUE	WHITE

S, M, L, XL

BRIGHT LIME	BRIGHT ROYAL	BRILLIANT ORANGE	BURGUNDY RED
DEEP BERRY	GREY HEATHER	KIWI GREEN	LIGHT BLUE
OCEAN BLUE	SCARLET RED	SWEET PINK	YELLOW

Ringspinn-Baumwolle | Single-Jersey (Piqué-Look) | Nackenband | Zwei Ton-in-Ton-Knöpfe | Ohne Ärmelbündchen | Seitennähte | Regular Fit | Waschbar bis 40 °C | Textilien frei von Schadstoffen nach Oeko-Tex® Standard 100 | Ethisch verantwortungsvoll produziert gemäß WRAP-Richtlinien

S510 | ST3000 **Short Sleeve Polo**

100% Baumwolle (Grey Heather: 85% Baumwolle / 15% Viskose)
S, M, L, XL, XXL, 3XL
170 g/m² Stedman®

S, M, L, XL, XXL, 3XL

BLACK OPAL	NAVY BLUE	SCARLET RED	WHITE

S, M, L, XL, XXL

BLUE MIDNIGHT	BOTTLE GREEN	BRIGHT LIME	BRIGHT ROYAL
BRILLIANT ORANGE	BURGUNDY RED	DEEP BERRY	GREY HEATHER
KIWI GREEN	LIGHT BLUE	OCEAN BLUE	ORANGE
YELLOW			

Ringspinn-Baumwolle | Single-Jersey (Piqué-Look) | Nackenband | Zwei Knöpfe in Schildpattoptik | Ohne Ärmelbündchen | Seitennähte | Casual Fit | Waschbar bis 40 °C | Textilien frei von Schadstoffen nach Oeko-Tex® Standard 100 | Ethisch verantwortungsvoll produziert gemäß WRAP-Richtlinien

BCPU409 | PU409 **Polo Safran / Unisex**

100% Baumwolle (Heather Grey: 90% Baumwolle / 10% Viskose; Ash: 99% Baumwolle / 1% Viskose)
S, M, L, XL, XXL, 3XL
180 g/m² B&C

S, M, L, XL, XXL, 3XL

BLACK	BOTTLE GREEN	HEATHER GREY
RED	ROYAL BLUE	WHITE
NAVY		

S, M, L, XL, XXL

ASH (HEATHER)	ATOLL	BROWN
PACIFIC GREY	PISTACHIO	PIXEL LIME
FUCHSIA	GOLD	KELLY GREEN
REAL GREEN	REAL TURQUOISE	SAND
DARK GREY (SOLID)	PURPLE	BURGUNDY
PUMPKIN ORANGE	KHAKI	SKY BLUE

Kragen und Ärmelbund in 1x1 Ripp-Strick | Mit Futterstoff verstärkte Knopfleiste mit drei Knöpfen | Farblich abgestimmte Knöpfe | Seitennähte | Nackenband

F505 | 63-214-0 **Original Polo**

100% Baumwolle
S, M, L, XL, XXL, 3XL
White 170 g/m², Coloured 180 g/m² Fruit of the Loom

DEEP NAVY	FOREST GREEN	RED
BLACK	WHITE	ROYAL BLUE

Flach gewirkter 1x1 Ripp-Strick-Kragen mit gleichfarbigem Nackenband | Traditionelle 2-Knopfleiste | Offener Armabschluss und Bund mit Doppelnaht

SW144 | SW144 **Polo Shirt**

65% Polyester / 35% Baumwolle (Sports Grey: 85% Baumwolle / 15% Polyester)
S, M, L, XL, XXL
180 g/m² Starworld

BLACK	BRIGHT RED	DEEP NAVY
DEEP ROYAL	FLUORESCENT YELLOW	KELLY GREEN
SPORTS GREY (MELANGE)	WHITE	

Gekämmte Baumwolle | Drei Ton-in-Ton Knöpfe | Nackenband | Verstärkte Schulternähte | Verstärkte Knopfleiste | Ripp-Bündchen an Kragen und Hals | Waschbar bis 60 °C | Oeko-Tex® Standard 100 zertifiziert | SEDEX geprüft

BCPUI10 | PUI10 **Polo ID.001 / Unisex**

100% Baumwolle (Heather Grey: 90% Baumwolle / 10% Viskose)
XS, S, M, L, XL, XXL, 3XL, 4XL
180 g/m² B&C

ANTHRACITE	ATOLL	BLACK	BOTTLE GREEN
BROWN	CHILI GOLD	FUCHSIA	HEATHER GREY
KELLY GREEN	LIGHT BLUE	NAVY	ORANGE
PIXEL CORAL	PURPLE	REAL GREEN	RED
ROYAL BLUE	SAND	WHITE	WINE

Flacher Kragen in 1x1 Ripp-Strick | Mit Futterstoff verstärkte Knopfleiste mit zwei Knöpfen | Farblich abgestimmte Knöpfe | Seitennähte

BCPWI11 | PWI11 **Polo ID.001 / Women**

100% Baumwolle (Heather Grey: 90% Baumwolle / 10% Viskose)
XS, S, M, L, XL, XXL, 3XL
180 g/m² B&C

ANTHRACITE	ATOLL	BLACK	BOTTLE GREEN
BROWN	CHILI GOLD	FUCHSIA	HEATHER GREY
KELLY GREEN	LIGHT BLUE	NAVY	ORANGE
PIXEL CORAL	PURPLE	REAL GREEN	RED
ROYAL BLUE	SAND	WHITE	WINE

Flacher Kragen in 1x1 Ripp-Strick | Mit Futterstoff verstärkte Knopfleiste mit zwei Knöpfen | Farblich abgestimmte Knöpfe | Seitennähte | Femininer Schnitt

G64800 | 64800 Gildan Softstyle® Double Piqué Polo

100% Baumwolle (Sport Grey: 90% Baumwolle / 10% Polyester; Dark Heather: 50 % Baumwolle / 50% Polyester)
S, M, L, XL, XXL, 3XL
177 g/m² Gildan

BLACK	CHARCOAL (SOLID)	DAISY	DARK HEATHER	SPORT GREY (HEATHER)
RED	ROYAL	SAND	SAPPHIRE	PURPLE
FOREST GREEN	LIGHT BLUE	MAROON	NAVY	WHITE

Ringgesponnene Baumwolle | Eurofit | Seitennaht | Konturierte Kragen- und Ärmeleinfassung | TearAway-Label | Verstärkte Schulternaht mit Steppung | Verstärkte Knopfleiste | Zwei farblich passende Perlglanz-Knöpfe | Doppelnaht-Saum

G64800L | 64800L Gildan Softstyle® Ladies´ Double Piqué Polo

100% Baumwolle (Sport Grey: 90% Baumwolle / 10% Polyester)
S, M, L, XL, XXL
177 g/m² Gildan

BLACK	RED	ROYAL	SAPPHIRE	SPORT GREY (HEATHER)
WHITE	CHARCOAL (SOLID)	FOREST GREEN	HELICONIA	NAVY

Ringgesponnene Baumwolle | Antaillierte Passform mit Seitennaht | Konturierte Kragen- und Ärmeleinfassung | TearAway Label | Verstärkte Schulternaht mit Steppung | Verstärkte umgeschlagene Knopfleiste | Vier farblich passende Knöpfe | Doppelnaht-Saum

F511N | 63-218-0 **Premium Polo**

100% Baumwolle (Ash: 90% Baumwolle / 10% Polyester, Heather Grey: 97% Baumwolle / 3% Polyester)
S, M, L, XL, XXL, 3XL
White 170 g/m², Coloured 180 g/m²

F520 | 63-030-0 **Premium Polo Lady-Fit**

100% Baumwolle (Ash: 90% Baumwolle / 10% Polyester, Heather Grey: 97% Baumwolle / 3% Polyester)
XS, S, M, L, XL, XXL
White 170 g/m², Coloured 180 g/m²

Fruit of the Loom

ASH (HEATHER)	AZURE BLUE	BLACK	BOTTLE GREEN	LIGHT PINK
BURGUNDY	DEEP NAVY	FOREST GREEN	FUCHSIA	PURPLE
HEATHER GREY	KELLY GREEN	KHAKI	LIGHT GRAPHITE (SOLID)	SUNFLOWER
NAVY	ORANGE	ROYAL BLUE	SKY BLUE	LIME
RED	WHITE			

3-Knopfleiste mit gleichfarbigen Knöpfen | Seitenschlitze

Seitennähte mit Seitenschlitzen für einen femininen Sitz | 2-Knopfleiste mit gleichfarbigen Knöpfen | 1x1 Ripp-Armbündchen

JN969 | JN969 **Ladies´ Plain Polo**

100% Baumwolle
S, M, L, XL, XXL
195 g/m²

James+Nicholson

JN964 | JN 964 **Men´s Plain Polo**

100% Baumwolle
S, M, L, XL, XXL, 3XL
200 g/m²

James+Nicholson

BLACK/BLACK/WHITE	BLACK/LIGHT DENIM	DARK ORANGE/BLUE/ORANGE/WHITE	DARK ORANGE/DARK ORANGE/WHITE	GLACIER BLUE/GLACIER BLUE/WHITE
GRAPHITE (SOLID)/GRAPHITE (SOLID)/WHITE	LIME GREEN/LIME GREEN/WHITE	NAVY/NAVY/WHITE	NAVY/LIGHT DENIM	NAVY/RED/NAVY/WHITE
PURPLE/PURPLE/WHITE	RED/DARK DENIM	RED/RED/WHITE	ROYAL/ROYAL/WHITE	ROYAL/BLUE/GREEN/WHITE
TURQUOISE/TURQUOISE/WHITE	WHITE/BLUE/YELLOW/WHITE	WHITE/DARK DENIM	WHITE/NAVY/WHITE	

Button-Down-Polo mit modischem Einsatz | Feine, klassische Piqué-Qualität | Konfektionierter Kragen | Besatz in Kragensteg, Knopfleiste innen und Seitenschlitzen | Vier Knöpfe in Kontrastfarbe | Halbmond Ton-in-Ton

Button-Down-Polo mit modischem Einsatz | Feine, klassische Piqué-Qualität | Konfektionierter Button-Down-Kragen | Besatz in Kragensteg | Knopfleiste innen und Seitenschlitze | Drei Knöpfe in Kontrastfarbe | Halbmond Ton-in-Ton

L525 | 11346 **Men´s Polo Shirt Perfect**

100% Baumwolle (Grey Melange: 85% Baumwolle / 15% Viskose; Ash: 98% Baumwolle / 2% Viskose)
S, M, L, XL, XXL, 3XL
180 g/m² SOL´S

APPLE GREEN	AQUA	ASH (HEATHER)	BLACK	HEATHER OXBLOOD	HIBISCUS	KELLY GREEN
BURGUNDY	CHARCOAL MELANGE	DARK GREY (SOLID)	DENIM	PURE GREY	RED	ROYAL BLUE
FRENCH NAVY	GOLD	GREY MELANGE	HEATHER DENIM	SKY BLUE	SLATE BLUE	WHITE
ORANGE	SAND					

Gekämmte, ringgesponnene Baumwolle | 1x1 Ripp-Strick an Kragen, Ärmeln und Saum | Verstärktes Nackenband | Lässiger und schicker Schnitt | Knopfleiste mit zwei gleichfarbigen Glanz-Knöpfen | Ersatzknopf an der Sauminnenseite | Doppelnähte am Saum | Seitennähte | Piqué-Material | Modisch und ausgefallen

L526 | 11347 **Women´s Polo Shirt Perfect**

100% Baumwolle (Grey Melange: 85% Baumwolle / 15% Viskose; Ash: 98% Baumwolle / 2% Viskose)
S, M, L, XL, XXL
180 g/m² SOL´S

Gekämmte, ringgesponnene Baumwolle | 1x1 Ripp-Strick an Kragen, Ärmeln und Saum | Verstärktes Nackenband | Lässig-schicker Stil | Knopfleiste mit zwei gleichfarbigen Glanz-Knöpfen | Ersatzknopf an der Sauminnenseite | Doppelnähte am Saum | Seitennähte | Eng anliegender Schnitt

W101 | H101 **Modern Fit Cotton Microfine-Piqué Polo Shirt**

100% Baumwolle
XS, S, M, L, XL, XXL, 3XL, 4XL, 5XL
180 g/m² Henbury

XS, S, M, L, XL, XXL, 3XL, 4XL, 5XL

BLACK	BOTTLE	CLASSIC RED	HEATHER GREY	NAVY	OXFORD NAVY	ROYAL	WHITE

S, M, L, XL, XXL, 3XL

ASH (HEATHER)	BRIGHT JADE	BRIGHT ORANGE	BURGUNDY	MAGENTA	MID BLUE	MINT	NATURAL
CHARCOAL	CHOCOLATE	FUCHSIA	GOLD	OLIVE	PURPLE	RED	SAPPHIRE BLUE
HEATHER NAVY	KELLY GREEN	LIGHT BLUE	LIME GREEN	STEEL GREY	TURQUOISE	VINTAGE RED	YELLOW

Modern geschnittenes Polo Shirt mit schmalem Ripp-Kragen | Eleganter Ärmeleinsatz | Ärmelbündchen gerippt | 2-Knopfleiste mit Ton-in-Ton Knöpfen | Nacken und Seitenschlitze mit kontrastfarbenem Fischgrätband | Vordere Schulternaht mit Zweinadelstich verstärkt | Doppelnaht Saum | Henbury – Markenlabel im Kragenbereich abtrennbar

ACID YELLOW	AQUA	AUBERGINE	BLACK
BROWN	DARK ORANGE	DARK ROYAL	FERN GREEN
GOLD YELLOW	GRAPHITE (SOLID)	GRENADINE	GREY HEATHER
IRISH GREEN	LIGHT BLUE	LIGHT YELLOW	LILAC
LIME GREEN	MINT	NAVY	OLIVE
ORANGE	PACIFIC	PETROL	PURPLE
RED	ROSE	ROYAL	SIGNAL RED
SKY BLUE	STONE	TOMATO	TURQUOISE
WHITE	WINE	YELLOW	

JN071 | JN 071 Classic Polo Ladies'

100% Baumwolle
S, M, L, XL, XXL
White 190 g/m², Coloured 200 g/m² — James+Nicholson

Gekämmte, ringgesponnene Baumwolle | Hochwertiges Polohemd mit Armbündchen für Damen | Sehr feine Piqué-Qualität | Sportlicher Schnitt mit Seitenschlitzen | Gestrickter Polo-Kragen und Armbündchen | Doppelnähte an Schultern und Armausschnitt | Knöpfe Ton-in-Ton

JN070 | JN 070 Classic Polo

100% Baumwolle
S, M, L, XL, XXL, 3XL
White 190 g/m², Coloured 200 g/m² — James+Nicholson

Gekämmte, ringgesponnene Baumwolle | Hochwertiges Polohemd mit Armbündchen für Herren | Sehr feine Piqué-Qualität | Sportlicher Schnitt mit Seitenschlitzen | Gestrickter Kragen und Armbündchen | Doppelnähte an Schultern und Armausschnitt | Knöpfe Ton-in-Ton

Z569F | R-569F-0 Ladies' Classic Cotton Polo

100% Baumwolle
XS, S, M, L, XL, XXL
White 195 g/m², Coloured 200 g/m² — Russell

APPLE	BLACK	BOTTLE GREEN	BRIGHT ROYAL
CANDY PINK	CLASSIC RED	FRENCH NAVY	FUCHSIA
LIGHT OXFORD (HEATHER)	LIME	ORANGE	PURPLE
SKY	TURQUOISE	WHITE	YELLOW

Klassisches Piqué-Polo aus gekämmter, ringgesponnener Baumwolle | 2-Knopfleiste mit farblich abgestimmten Knöpfen | Nackenband | Verstärkte Schulternaht | Offene Ärmel mit Doppelnaht am Saum | Ersatzknopf in der Naht | Doppelnaht am Bund | Seitenschlitze für hohe Bequemlichkeit

Z569 | R-569M-0 Men´s Classic Cotton Polo

100% Baumwolle (Light Oxford: 93% Baumwolle / 7% Polyester)
XS, S, M, L, XL, XXL, 3XL, 4XL
White 195 g/m², Coloured 200 g/m² — Russell

XS, S, M, L, XL, XXL, 3XL, 4XL

FRENCH NAVY	WHITE

S, M, L, XL, XXL

APPLE	BOTTLE GREEN	BRIGHT ROYAL	CANDY PINK
CLASSIC RED	FUCHSIA	LIGHT OXFORD (HEATHER)	LIME
ORANGE	PURPLE	SKY	TURQUOISE
YELLOW			

S, M, L, XL, XXL, 3XL, 4XL

BLACK

Gekämmte, ringgesponnene Baumwolle | 2-Knopfleiste mit farblich abgestimmten Knöpfen | Nackenband | Flachstrick-Kragen und -Bündchen | Verstärkte Schulternaht | Ersatzknopf in der Naht | Doppelnaht am Bund | Seitenschlitze

JHK511 | POPL200 **Polo Regular Lady**

100% Baumwolle (Grey Melange: 85% Baumwolle / 15% Polyester)
S, M, L, XL, XXL, 3XL
200 g/m² JHK

S, M, L, XL, XXL, 3XL
BLACK | NAVY | RED | ROYAL BLUE | WHITE

S, M, L, XL, XXL
AZALEA | CHOCOLATE | FUCHSIA | GOLD | GREY MELANGE | KELLY GREEN | KHAKI | LAVENDER | LIGHT YELLOW | LIME | ORANGE | PINK | PURPLE | RASPBERRY | SAND | SKY | TURQUOISE

Damen Piqué-Polo-Shirt | Tailliert | Kurze, angeschnittene Ärmel mit Bündchen | Enzymbehandelte Baumwolle | Besonders weicher Griff | Schmale Knopfleiste mit drei Knöpfen | 1x1 Ripp-Kragen und Bündchen mit Lycra | Verstärkte Seitenschlitze

JHK510 | PORA210 **Polo Regular Man**

100% Baumwolle
XS, S, M, L, XL, XXL, 3XL
210 g/m² JHK

XS, S, M, L, XL, XXL, 3XL
BLACK | GREY MELANGE | NAVY | RED | ROYAL BLUE | WHITE

XS, S, M, L, XL, XXL
ASH | AZURE | BOTTLE GREEN | BURGUNDY | CHOCOLATE | FUCHSIA | GOLD | GRAPHITE | KELLY GREEN | KHAKI | LAVENDER | LIME | ORANGE | PINK | PURPLE | SAND | SKY | TURQUOISE | ZINC

Herren Piqué-Polo-Shirt | Kurze Ärmel mit Bündchen | Enzymbehandelte Baumwolle | Besonders weicher Griff | Knopfleiste mit zwei Knöpfen | 1x1 Ripp-Kragen und Bündchen mit Lycra | Verstärkte Seitenschlitze

N520 | 33S01 **Forehand Polo**

100% Baumwolle (Sports Grey: 90% Baumwolle / 10% Viskose)
S, M, L, XL, XXL, 3XL
200 - 220 g/m² Slazenger

APPLE GREEN | AQUA | BLACK | DARK RED | GREY (SOLID) | KHAKI | NAVY | SPORTS GREY (HEATHER) | WHITE | CLASSIC ROYAL BLUE | LIGHT BLUE

Ärmel mit Bündchen | Schulter/Ärmelausschnitt und Abschluss mit Doppelnaht | Zwei Kunststoff-Knöpfe Ton-in-Ton | Label mit Logo links an Seitennaht | Nackenband

N560 | 33S03 **Forehand Ladies` Polo**

100% Baumwolle (Sports Grey: 90% Baumwolle / 10% Viskose)
S, M, L, XL
220 g/m² Slazenger

APPLE GREEN | AQUA | KHAKI | CLASSIC ROYAL BLUE | DARK RED | SPORTS GREY (HEATHER) | LIGHT BLUE | WHITE

Ringgesponnene, gekämmte Baumwolle | Tailliertes Damen-Polo mit Ärmelbündchen | Schulter/Ärmelausschnitt und Abschluss mit Doppelnaht | Zwei Kunststoffknöpfe Ton-in-Ton | Nackenband mit Slazenger-Logo bedruckt | Abschluss mit Seitenschlitzen | Damenknöpfung | Seitenlabel links mit Slazenger-Logo

TJ1400N | 1400 **Heavy Polo**

100% Baumwolle
S, M, L, XL, XXL, 3XL, 4XL, 5XL
215 g/m² Tee Jays

BLACK | DARK GREY (SOLID) | NAVY | ROYAL | SPRING GREEN | WHITE | RED

Gekämmtes, ringgesponnenes Baumwoll-Piqué | Sauber gearbeitete Leiste | Doppelnähte an Schulter, Armausschnitt und Saum | Doppelt einlaufvorbehandelt | Bis 60 °C waschbar | Versiegelte Schulterpartie

EL38080 | 38080 **Calgary Polo**

100% Baumwolle
XS, S, M, L, XL, XXL, 3XL
200 g/m²
Elevate

ANTHRACITE (SOLID)	APPLE GREEN	KHAKI	RED
AQUA	ARMY GREEN	LIGHT GREY (SOLID)	PLUM
BLACK	BLUE	NAVY	YELLOW
BURGUNDY	CHOCOLATE BROWN	PINK	LIGHT PINK
FERN GREEN	FOREST	ORANGE	LIGHT BLUE
GREY MELANGE	WHITE/NAVY	WHITE	

Piqué-Poloshirt, kurzärmlig | Regular Fit | Herren- und Kids- Modell mit 2-Knopfleiste und geprägten Knöpfen | Schulternaht mit Kettenstich | Farbiges Logo hinten | Seitenschlitz mit Satin-Band innen | Rückstich-Details | Satin-Nackenband | Halbmond | 1x1 Ripp-Strick-Kragen und Bündchen

JN801 | JN 801 **Workwear Polo Men**

100% Baumwolle
S, M, L, XL, XXL, 3XL, 4XL, 5XL, 6XL
220 g/m²
James+Nicholson

BLACK	CARBON	DARK GREEN
GREY HEATHER	LIGHT BLUE	NAVY
ORANGE	RED	ROYAL
WHITE		

Gekämmte, ringgesponnene Baumwolle | Strapazierfähiges, klassisches Herren Polo-Shirt | Einlaufvorbehandeltes, hochwertiges Piqué-Material mit optimaler Formbeständigkeit | Gestrickter Polokragen und Armbündchen | Necktape | Doppelnähte | Seitenschlitze | Weiß waschbar bis 95 °C | Farbig waschbar bis 60 °C | Trocknergeeignet

L519 | 11310 **Ladies' Polo People 210**

100% Baumwolle (Grey Melange: 85% Baumwolle / 15% Viskose)
S, M, L, XL, XXL
210 g/m²
SOL´S

APPLE GREEN	ATOLL BLUE	BLACK	CHOCOLATE
DARK PURPLE	GOLD	GREY MELANGE	KELLY GREEN
KHAKI	NAVY	ORANGE	ORCHID PINK
PALE PINK	RED	ROYAL BLUE	SAND
SKY BLUE	WHITE		

Strick-Kragen | Verstärktes Nackenband | Vier Knöpfe Ton-in-Ton | Gerade geschnittener Bund | Gewebtes Nackenlabel | Taillierter Schnitt

L562 | 11362 **Polo Spring II**

100% Baumwolle (Grey Melange: 85% Baumwolle / 15% Viskose; Ash: 98% Baumwolle / 2% Viskose)
S, M, L, XL, XXL, 3XL, 4XL, 5XL
210 g/m²
SOL´S

S, M, L, XL, XXL, 3XL, 4XL, 5XL

BLACK	GREY MELANGE	NAVY	RED
ROYAL BLUE	WHITE		

S, M, L, XL, XXL

APPLE GREEN	ASH (HEATHER)	ATOLL BLUE	BURGUNDY
CHOCOLATE	DARK PURPLE	GOLD	GOLF GREEN
KELLY GREEN	KHAKI	MOUSE GREY (SOLID)	ORANGE
ORCHID PINK	SAND	SKY BLUE	

Feinripp-Kragen | Verstärkte Knopfleiste mit drei farblich abgestimmten Knöpfen | Gerader Bund mit Seitenschlitzen | Seitennähte | Nackenband

Z577 | R-577M-0 **Men´s Ultimate Cotton Polo**

100% Baumwolle
XS, S, M, L, XL, XXL, 3XL, 4XL
White 210 g/m², Coloured 215 g/m² Russell

AZURE BLUE	BLACK	BRIGHT ROYAL	BURGUNDY
CLASSIC RED	FRENCH NAVY	SKY	TITANIUM (SOLID)
WHITE			

Gekämmte, ringgesponnene Baumwolle | Nackenband in Fischgrätoptik | Seitenschlitze mit innenseitiger Verstärkung in Fischgrätoptik | Dichtes „Double-Tuck"-Piqué-Material | Verstärkte, nach vorn gelegte Schulternaht | 3-Knopfleiste mit Ton-in-Ton-Knöpfen | Vorgekrumpft für hohe Formbeständigkeit | Doppelnaht am Bund | Ersatzknopf in der Naht | Flachstrick-Ärmelbündchen | Waschbar bis 60 °C

Z577F | R-577F-0 **Ladies´ Ultimate Cotton Polo**

100% Baumwolle
XS, S, M, L, XL, XXL
White 210 g/m², Coloured 215 g/m² Russell

AZURE BLUE	BLACK	BRIGHT ROYAL	BURGUNDY
CLASSIC RED	FRENCH NAVY	SKY	TITANIUM (SOLID)
WHITE			

Gekämmte, ringgesponnene Baumwolle | Nackenband in Fischgrätoptik | Seitenschlitze mit innenseitiger Verstärkung in Fischgrätoptik | Dichtes „Double-Tuck"-Piqué-Material | Verstärkte, nach vorn verlegte Schulternaht | 2-Knopfleiste mit Ton-in-Ton-Knöpfen | Vorgekrumpft für hohe Formbeständigkeit | Doppelnaht am Bund | Ersatzknopf in der Naht | Waschbar bis 60 °C

G85800L | 85800L **Premium Cotton® Ladies´ Double Piqué Polo**

100% Baumwolle (Sport Grey: 90% Baumwolle / 10% Polyester)
S, M, L, XL, XXL
White 211 g/m², Coloured 220 g/m² Gildan

BLACK	DAISY	DARK HEATHER	HELICONIA
IRISH GREEN	KIWI	LIGHT BLUE	LIGHT PINK
MAROON	NAVY	PURPLE	RED
ROYAL	SAPPHIRE	SPORT GREY (HEATHER)	WHITE

Körperbetonter Schnitt mit Seitennähten | Ripp-Strick-Kragen und -Bündchen | Transfer Label | Vorgezogene Schulterpartie | Verstärkte Knopfleiste | Drei farblich passende Knöpfe | Doppelnaht am Saum

G85800 | 85800 **Premium Cotton® Double Piqué Polo**

100% Baumwolle (Sport Grey: 90% Baumwolle / 10% Polyester)
S, M, L, XL, XXL, 3XL
White 211 g/m², Coloured 220 g/m² Gildan

S, M, L, XL, XXL, 3XL

BLACK	NAVY	RED	ROYAL	SPORT GREY (HEATHER)
WHITE				

S, M, L, XL, XXL

CHARCOAL (SOLID)	DAISY	DARK HEATHER	FOREST GREEN	GOLD
LIGHT PINK	MAROON	PURPLE	SAND	SAPPHIRE
HELICONIA	IRISH GREEN	KIWI	LIGHT BLUE	TANGERINE

Gekämmte, ringgesponnene Baumwolle | Vorgeschrumpftes Doppel-Piqué-Strick | Seitennähte mit Seitenschlitzen | Ripp-Strick-Kragen und -Bündchen | Transfer Label | Vorverlegte und abgesteppte Schulternaht | Verstärkte Knopfleiste | Drei farbig passende Knöpfe | Doppelnaht am Saum

G3800 | 3800 **Ultra Cotton™ Piqué Polo**

100% Baumwolle (Sport Grey: 90% Baumwolle / 10% Polyester; Dark Heather: 50% Baumwolle / 50% Polyester)
S, M, L, XL, XXL
White 211 g/m², Coloured 220 g/m² Gildan

BLACK	CAROLINA BLUE	CHARCOAL (SOLID)	DARK HEATHER
FOREST GREEN	KIWI	LIGHT BLUE	MAROON
NAVY	PURPLE	RED	ROYAL
SAND	SPORT GREY (HEATHER)	WHITE	

Ringgesponnene Baumwolle | Soft Spun-Garn | 3-Knopfleiste | Doppelnähte | Armabschluss mit Bündchen | Unisex-Schnitt

E4040 | 4040 **Men´s Premium Polo**

100% Baumwolle
S, M, L, XL, XXL, 3XL
190 g/m² Promodoro

BLACK	FIRE RED	NAVY	NEW LIGHT GREY (SOLID)
ROYAL	WHITE	ASH (HEATHER)	

Knopfleiste mit drei Hornknöpfen | Seitenschlitze | Rückenteil länger | Doppelnähte an Armen und Saum | Piqué-Material | Gekämmte Baumwolle

E4001 | 4001 **Men´s Superior Polo**

100% Baumwolle (Sports Grey: 85% Baumwolle/15% Polyester; Ash: 98% Baumwolle/2% Polyester)
XS, S, M, L, XL, XXL, 3XL, 4XL, 5XL
220 g/m² Promodoro

ALASKAN BLUE	ASH (HEATHER)	BLACK	BROWN
BURGUNDY	FIRE RED	FOREST	GOLD
GRAPHITE (SOLID)	KELLY GREEN	NAVY	NEW LIGHT GREY (SOLID)
ORANGE	ROYAL	SPORTS GREY (HEATHER)	STEEL GREY (SOLID)
TURQUOISE	WHITE	WILD LIME	

Hochwertig verarbeitete Knopfleiste mit drei Knöpfen Ton-in-Ton | Seitliche Schlitze | Modisch optimierte Passform | Baumwoll-Piqué

E4005F | 4005F **Women´s Superior Polo**

100% Baumwolle (Sports Grey: 85% Baumwolle/15% Poylester; Ash: 98% Baumwolle/2% Polyester)
XS, S, M, L, XL, XXL, 3XL
220 g/m² Promodoro

ALASKAN BLUE	ASH (HEATHER)	BLACK	BROWN
BURGUNDY	FIRE RED	FOREST	GOLD
GRAPHITE (SOLID)	KELLY GREEN	NAVY	NEW LIGHT GREY (SOLID)
ORANGE	ROYAL	SPORTS GREY (HEATHER)	STEEL GREY (SOLID)
TURQUOISE	WHITE	WILD LIME	

Hochwertig verarbeitete Knopfleiste mit drei Knöpfen Ton-in-Ton | Seitliche Schlitze | Leicht tailliert | Baumwoll-Piqué | Gekämmte Baumwolle

W121 | H121 **Ladies Classic Cotton Piqué Polo Shirt**

100% Baumwolle (Heather Grey: 95% Baumwolle / 5% Polyester)
S, M, L, XL, XXL
225 g/m² Henbury

BLACK | CLASSIC RED | FUCHSIA | TURQUOISE | HEATHER GREY | ROYAL | PURPLE | WHITE | NAVY

Seitenschlitze mit Herringbone-Band | Schmuckknöpfe | 1x1 Ripp-Bündchen | Gemäß Worldwide Responsible Accredited Production (WRAP) zertifizierte Herstellung

F580 | 63-000-0 **Heavy Polo**

100% Baumwolle
S, M, L, XL, XXL, 3XL
White 230 g/m², Coloured 240 g/m² Fruit of the Loom

BLACK | BRICK RED | CHARCOAL (SOLID) | DEEP NAVY | WHITE

Flach gewirkter 1x1 Ripp-Strick-Kragen mit gleichfarbigem, verstärktem Nackenband | 3-Knopfleiste mit gleichfarbigen Knöpfen | Ärmel mit 100% Baumwolle und 1x1 Ripp-Strick-Bündchen | Halbmondpasse

W100 | H100 **Classic Cotton Piqué Polo Shirt**

100% Baumwolle (Heather Grey: 95% Baumwolle / 5% Polyester)
XS, S, M, L, XL, XXL, 3XL
225 g/m² Henbury

XS, S, M, L, XL, XXL, 3XL
BLACK | NAVY | WHITE

S, M, L, XL, XXL, 3XL
BOTTLE | CLASSIC RED | HEATHER GREY | ROYAL

S, M, L, XL, XXL
APPLE GREEN | BURGUNDY | CAMEL | CHARCOAL | FUCHSIA | JADE | LILAC | OLIVE | PINK | PURPLE | SLATE GREY (SOLID) | SURF BLUE | TURQUOISE

Knopfleiste mit drei flachen Hornknöpfen | Offene Armabschlüsse | Seitenschlitze | Piqué-Material | Gemäß Worldwide Responsible Accredited Production (WRAP) zertifizierte Herstellung

NE22980 | O22980 **Ladies Classic Polo**

100% Baumwolle
XS, S, M, L, XL, XXL
235 g/m² Neutral

BLACK	BORDEAUX	DARK HEATHER
GREEN	LIME	NAVY
ORANGE	RED	ROYAL
SAPPHIRE	SPORTS GREY	WHITE
YELLOW		

100% Fairtrade-Baumwolle | GOTS-zertifizierter Artikel | Gekämmte Bio-Baumwolle | Piqué-Material | Ripp-Strick an Kragen und Ärmeln | Knöpfe aus gepresster Baumwolle | Schlitze unten

NE20080 | O20080 **Mens Classic Polo**

100% Baumwolle
XS, S, M, L, XL, XXL, 3XL, 4XL, 5XL
235 g/m² Neutral

XS, S, M, L, XL, XXL, 3XL, 4XL, 5XL

BLACK	NAVY	SPORTS GREY
WHITE		

XS, S, M, L, XL, XXL, 3XL

BORDEAUX	DARK HEATHER	GREEN
LIME	ORANGE	RED
ROYAL	SAPPHIRE	YELLOW

100% Fairtrade-Baumwolle | GOTS-zertifizierter Artikel | Gekämmte Bio-Baumwolle | Piqué-Material | Ripp-Strick an Kragen und Ärmeln | Knöpfe aus gepresster Baumwolle | Schlitze unten

BCPW460 | PW460 **Polo Heavymill / Women**

100% Baumwolle
XS, S, M, L, XL, XXL
230 g/m² B&C

BLACK	BROWN	NAVY
PISTACHIO	PURPLE	RED
SKY BLUE	WHITE	

Kragen und Ärmelbund in 1x1 Ripp-Strick | Nackenband | Geraffter Ärmelansatz | Mit Futterstoff verstärkte Knopfleiste mit zwei Knöpfen Ton-in-Ton | Seitennähte | Seitenschlitze | Femininer Schnitt

G8800 | 8800 **DryBlend® Jersey Polo**

50% Baumwolle / 50% Polyester
S, M, L, XL, XXL, 3XL
White 185 g/m², Coloured 190 g/m² Gildan

BLACK	CAROLINA BLUE	DARK HEATHER
GOLD	GRAPHITE HEATHER	GRAVEL
JADE DOME	LIGHT BLUE	LIGHT PINK
NAVY	ORANGE	PURPLE
RED	ROYAL	SAFETY GREEN
SAFETY ORANGE	SAND	SPORT GREY (HEATHER)
WHITE		

3 Hornknöpfe | Doppelnähte am Bund | Eingefasste Ärmelbündchen | Eingefasster Kragen | Verstärkte Knopfleiste | Durch eine Vierteldrehung des Schlauchs bei der Verarbeitung wird eine Mittelfalte im Shirt vermieden

BCPU422 | PU422 **Polo Heavymill / Unisex**

100% Baumwolle (Heather Grey: 90% Baumwolle / 10% Polyester; Ash: 99% Baumwolle / 1% Viskose)
S, M, L, XL, XXL, 3XL
230 g/m² B&C

S, M, L, XL, XXL, 3XL

BLACK	NAVY	RED	WHITE

S, M, L, XL, XXL

ASH (HEATHER)	BOTTLE GREEN	BROWN	BURGUNDY	HEATHER GREY	NATURAL
SKY BLUE	PISTACHIO	PURPLE	ROYAL BLUE		

Kragen und Ärmelbund in 1x1 Ripp-Strick | Nackenband | Mit Futterstoff verstärkte Knopfleiste mit drei Knöpfen Ton-in-Ton | Seitennähte | Seitenschlitze

F517 | 63-212-0 **65/35 Polo Lady-Fit**

65% Polyester / 35% Baumwolle
XS, S, M, L, XL, XXL
White 170 g/m² Coloured, 180 g/m² — Fruit of the Loom

BLACK	BOTTLE GREEN	BURGUNDY	DEEP NAVY
HEATHER GREY	NAVY	PURPLE	RED
ROYAL BLUE	SKY BLUE	SUNFLOWER	WHITE

2-Knopfleiste mit gleichfarbigen Knöpfen | Seitenschlitze | Lockere Passform | Waschbar bis 60 °C

F502 | 63-402-0 **65/35 Piqué Polo**

65% Polyester / 35% Baumwolle
S, M, L, XL, XXL, 3XL, 4XL, 5XL
White 170 g/m², Coloured 180 g/m² — Fruit of the Loom

S, M, L, XL, XXL, 3XL, 4XL, 5XL

BLACK	HEATHER GREY	NAVY	WHITE

S, M, L, XL, XXL, 3XL

BOTTLE GREEN	BURGUNDY	DEEP NAVY	EMERALD
PURPLE	RED	ROYAL BLUE	SKY BLUE
KELLY GREEN	ORANGE	SUNFLOWER	

3-Knopfleiste mit gleichfarbigen Knöpfen | Nackenband für erhöhten Tragekomfort | Seitennähte | Einlagiger Ripp-Strick-Kragen | Ripp-Strick-Ärmelabschlüsse | Keine Seitenschlitze | Waschbar bis 60 °C

Z599 | R-599M-0 **Strapazierfähiges Poloshirt 599**

65% Polyester / 35% Baumwolle
XS, S, M, L, XL, XXL, 3XL, 4XL, 5XL, 6XL
White 210 g/m², Coloured 215 g/m² — Russell

XS, S, M, L, XL, XXL, 3XL, 4XL, 5XL, 6XL

BOTTLE GREEN	BRIGHT ROYAL	FRENCH NAVY	WHITE

XS, S, M, L, XL, XXL, 3XL, 4XL

BLACK	BRIGHT RED	BURGUNDY	CLASSIC RED
SKY	LIGHT OXFORD (HEATHER)	CONVOY GREY (SOLID)	

Ringgesponnenes Baumwoll-Piqué | Flachstrick-Kragen und -Ärmelbündchen mit doppeltem Strukturstreifen | Eingefasste 2-Knopfleiste mit farblich abgestimmten Knöpfen | Nackenband | Seitenschlitze | Ersatzknopf in der Naht | Verstärkte Schulternaht | Doppelnaht am Bund | Waschbar bis 60 °C

K400 | KK400 **Workwear Polo Superwash**

65% Polyester / 35% Baumwolle
XS, S, M, L, XL, XXL, 3XL, 4XL, 5XL
180 g/m² — Kustom Kit

XS, S, M, L, XL, XXL, 3XL, 4XL, 5XL

BLACK	NAVY	WHITE

XS, S, M, L, XL, XXL, 3XL

AQUA	BOTTLE GREEN	BURGUNDY	CHARCOAL
ELECTRIC BLUE	GRAPHITE (SOLID)	HEATHER GREY	IRISH GREEN
LIGHT BLUE	LIME	ORANGE	RED
ROYAL	SAGE	TURQUOISE	

Baumwoll-Piqué | Abgeschrägte Knopfleiste | Besonders als Arbeitskleidung geeignet | Gewebtes Label | Verstärkte Schulternähte | Halsausschnitt mit Nackenband

W460 | H460 **Men's Stretch Polo Shirt + Wick Finish**

98% Polyester / 2% Elasthan
XS, S, M, L, XL, XXL, 3XL
180 g/m²
Henbury

W461 | H461 **Ladies' Stretch Polo Shirt + Wick Finish**

98% Polyester / 2% Elasthan
XS, S, M, L, XL, XXL
180 g/m²
Henbury

BLACK | BOTTLE | BRIGHT PURPLE | SAPPHIRE BLUE | BURGUNDY | DARK GREY (SOLID) | OXFORD NAVY | TURQUOISE
RED | ROYAL | WHITE

Modern geschnittenes, feuchtigkeitsabweisendes Poloshirt mit zusätzlichen Stretchfasern | Leichtes Micro-Piqué mit kurzem Kragen, eng anliegenden Ärmeln und Bündchen | Passe vorne und hinten an der Schulter | Micro-Piqué ist ideal zum Bedrucken und Besticken | 2-Knopf-Leiste mit DTM-Knöpfen | Henbury cut out Back Nacken-Label

F503 | 63-204-0 **65/35 Heavy Piqué Polo**

65% Polyester / 35% Baumwolle
S, M, L, XL, XXL, 3XL
White 220 g/m², Coloured 230 g/m² — Fruit of the Loom

BLACK	BOTTLE GREEN	BURGUNDY	DEEP NAVY
HEATHER GREY	NAVY	RED	ROYAL BLUE
WHITE			

3-Knopfleiste mit gleichfarbigen Knöpfen | Verstärkte Schulternaht mit Steppung | Nackenband für erhöhten Tragekomfort | Waschbar bis 60 °C

TJ145 | 145 **Ladies' Luxury Stretch Polo**

95% Baumwolle / 5% Elasthan
S, M, L, XL, XXL, 3XL
215 g/m² — Tee Jays

AQUA	AZURE	BLACK	CHOCOLATE
CORAL	DARK GREY (SOLID)	DEEP RED	DENIM
DUSTY GREEN	FLINT STONE	HOT PINK	INDIGO
KIT	LIGHT BLUE	LIGHT PINK	MANDARIN
NAVY	OLIVE	PLUM	SPRING GREEN
STONE	WHITE	WINE	

Ringgesponnene Baumwolle | Hochwertige Verarbeitung | 5-Knopfleiste | Feines Mikro-Piqué-Material | Femininer Schnitt

F519 | 63-560-0 **Polo Lady-Fit**

97% Baumwolle / 3% Elasthan
XXS, XS, S, M, L, XL, XXL
White 210 g/m², Coloured 220 g/m² — Fruit of the Loom

XXS, XS, S, M, L, XL, XXL

SKY BLUE	WHITE

XS, S, M, L, XL, XXL

BLACK	DEEP NAVY	FUCHSIA
LIGHT PINK	RED	

Baumwoll/Elasthan-Piqué für bequemen Sitz und Formbeständigkeit | Seitennähte für einen femininen Sitz | Schmale 2-Knopfleiste mit gleichfarbigen Knöpfen

JP001 | JP001 **Tri-Blend Polo**

50% Polyester / 25% Viskose / 25% Baumwolle
S, M, L, XL, XXL
200 g/m² — Just Ts & Polos

HEATHER BLACK	HEATHER CHARCOAL	HEATHER GREY
HEATHER NAVY	HEATHER RED	HEATHER SAPPHIRE BLUE
SOLID BLACK		

Moderner, stylischer Schnitt | Kurzärmliges Polohemd | Größenetikett |Stilvolles und hautsympathisches Triblend-Material | Knopfleiste mit 2 farblich passenden Knöpfen und Ersatzknopf | Band am Halsausschnitt | Kragen aus dem gleichen Material | Weiches Gewebe | Eingesetzte Ärmel | Doppelnähte an Ärmeln und unterem Saum | Ideale Druck- und Verzierungsoberfläche | Produktion mit Worldwide Responsible Accredited Production (WRAP)-Zertifizierung

E4400 | 4400 **Men´s Polo 60/40**

60% Baumwolle / 40% Polyester
S, M, L, XL, XXL, 3XL, 4XL, 5XL
240 g/m² — Promodoro

BLACK	FIRE RED	FOREST
GRAPHITE (SOLID)	NAVY	NEW LIGHT GREY (SOLID)
ROYAL	STEEL GREY (SOLID)	WHITE

Knopfleiste mit drei Knöpfen (Ton-in-Ton) | Waschbar bis 60 °C | Separate Brusttasche | 60% gekämmte Baumwolle / 40% Polyester

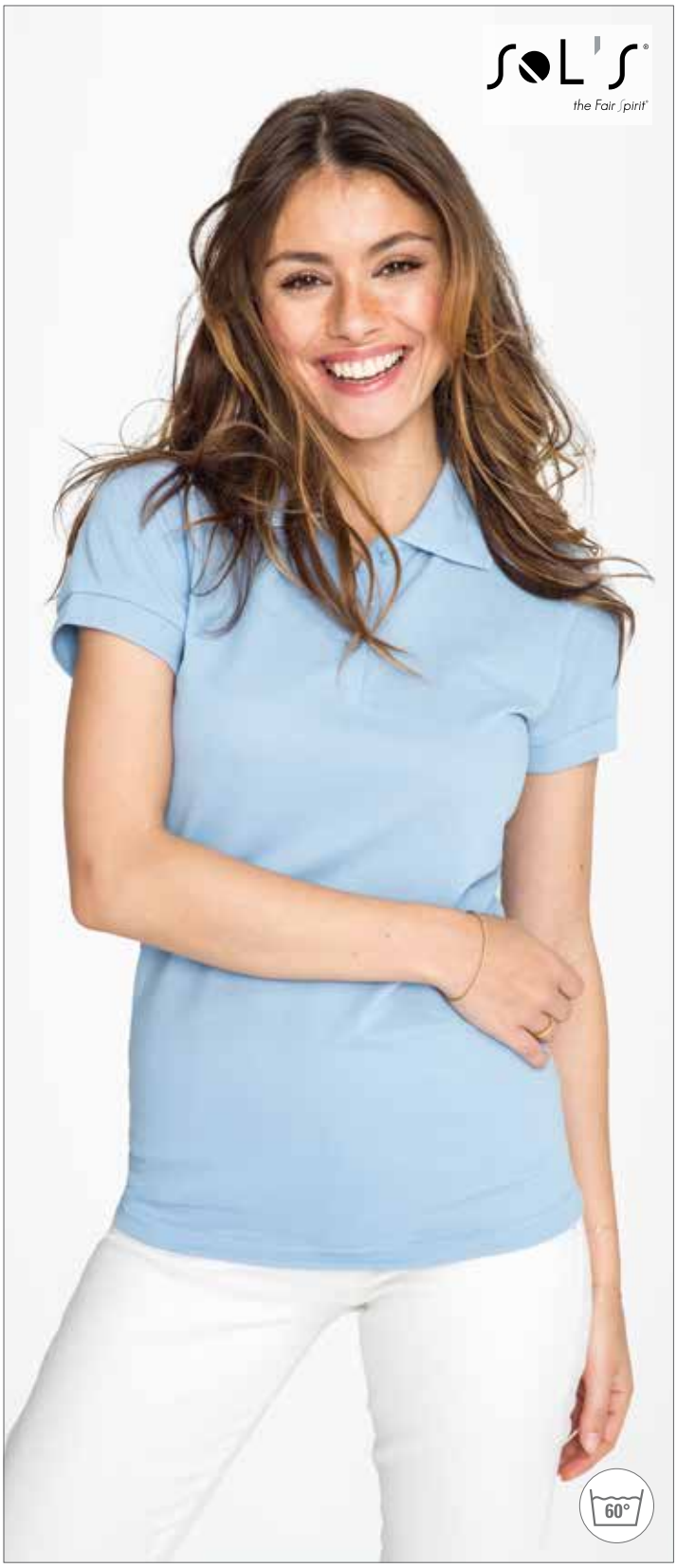

L528 | 00573 **Women´s Polo Shirt Prime**

65% Polyester / 35% Baumwolle (Heather Grey: 85% Baumwolle / 15% Viskose)
S, M, L, XL, XXL
200 g/m² SOL´S

L527 | 00571 **Men´s Polo Shirt Prime**

65% Polyester / 35% Baumwolle (Heather Grey: 85% Baumwolle / 15% Viskose)
S, M, L, XL, XXL, 3XL, 4XL, 5XL
200 g/m² SOL´S

APPLE GREEN	BLACK	BOTTLE GREEN	BURGUNDY	GREY MELANGE	KELLY GREEN	ORANGE
DARK GREY (SOLID)	DARK PURPLE	FRENCH NAVY	GOLD	ROYAL BLUE	SAND	SKY BLUE
RED	WHITE					

65% Polyester / 35% ringgesponnene Baumwolle | Ärmelbündchen und Kragen aus 1x1 Ripp | Verstärktes Nackenband | Pflegeleicht | Kurze Ärmel | Knopfleiste mit drei gleichfarbigen Knöpfen | Verstärkte Schulternaht | Ersatzknöpfe an der Innennaht

65% Polyester / 35% ringgesponnene Baumwolle | Ärmelbündchen und Kragen aus 1x1 Ripp | Verstärktes Nackenband | Kurze Ärmel | Knopfleiste mit drei gleichfarbigen Knöpfen | Verstärkte Schulternaht | Ersatzknöpfe an der Innennaht

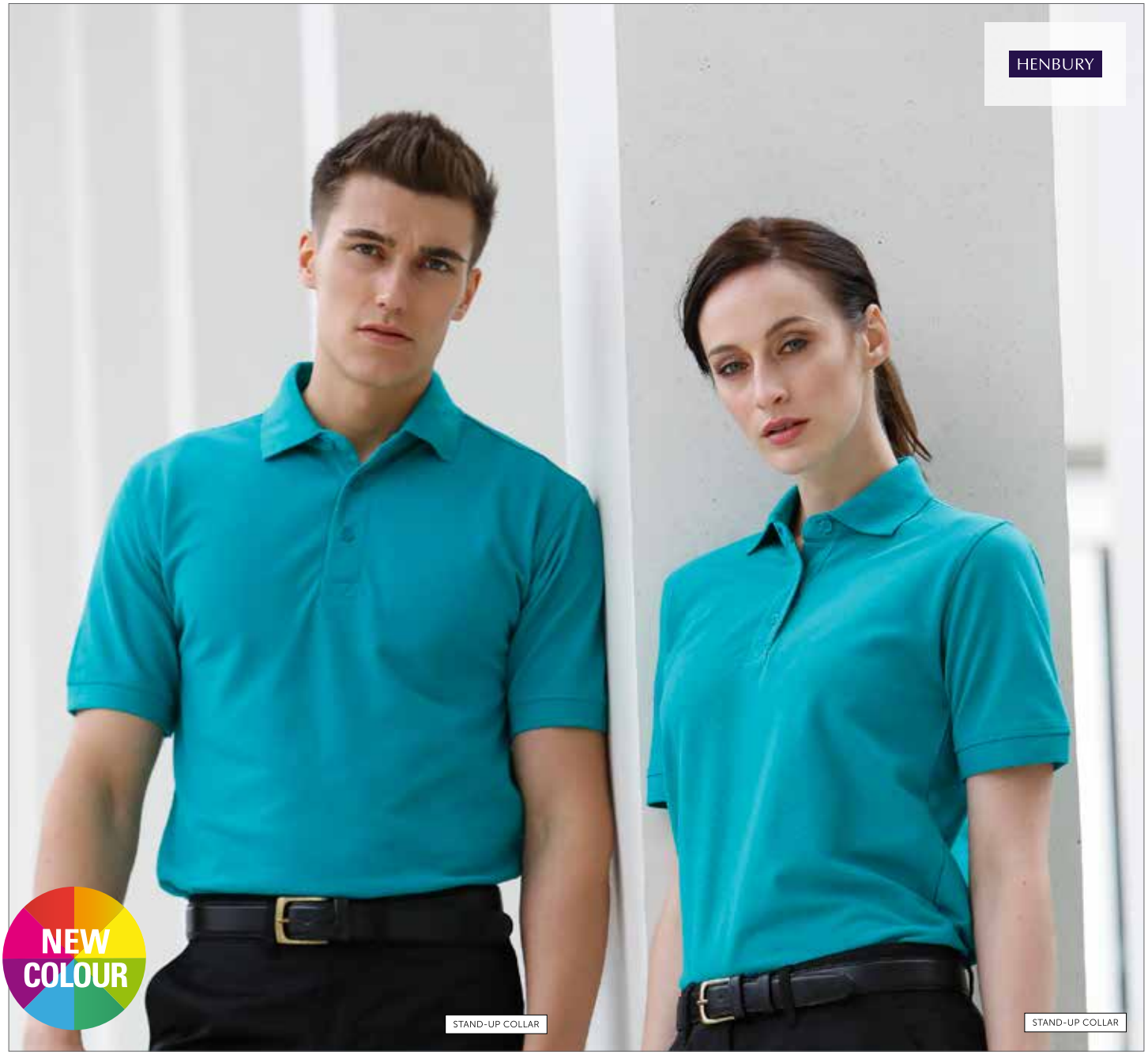

W400 | H400 Men`s 65/35 Classic Piqué Polo Shirt

65% Polyester / 35% Baumwolle
XS, S, M, L, XL, XXL, 3XL, 4XL, 5XL
200 g/m² Henbury

XS, S, M, L, XL, XXL, 3XL, 4XL, 5XL
NAVY | WHITE

S, M, L, XL, XXL, 3XL, 4XL, 5XL
BLACK | BOTTLE | HEATHER GREY | RED
ROYAL

S, M, L, XL, XXL, 3XL
ASH (HEATHER) | BRIGHT LIME | BURGUNDY | CHARCOAL
DARK GREY (SOLID) | FUCHSIA | JADE | KELLY GREEN
LAVENDER | LEMON | MAGENTA | MID BLUE
OLIVE | ORANGE | PINK | PURPLE
SAPPHIRE BLUE | TURQUOISE | VINTAGE RED | YELLOW

XS, S, M, L, XL, XXL, 3XL
SKY

Gekämmtes, ringgesponnenes Baumwoll-Piqué | Knopfleiste mit drei farblich abgestimmten Knöpfen | Verstärkter Kragen | Ripp-Bündchen | Gemäß Worldwide Responsible Accredited Production (WRAP) zertifizierte Herstellung

W401 | H401 Ladies' 65/35 Classic Piqué Polo Shirt

65% Polyester / 35% Baumwolle
XS, S, M, L, XL, XXL, 3XL
200 g/m² Henbury

BLACK	BOTTLE	CHARCOAL	FUCHSIA
HEATHER GREY	JADE	LAVENDER	LEMON
MAGENTA	MID BLUE	NAVY	PINK
PURPLE	RED	ROYAL	SAPPHIRE BLUE
SKY	TURQUOISE	VINTAGE RED	WHITE

Gekämmtes, ringgesponnenes Baumwoll-Piqué | Knopfleiste mit drei farblich abgestimmten Knöpfen | Stehkragen und Seitenschlitze | Gemäß Worldwide Responsible Accredited Production (WRAP) zertifizierte Herstellung | Ärmelbündchen gerippt

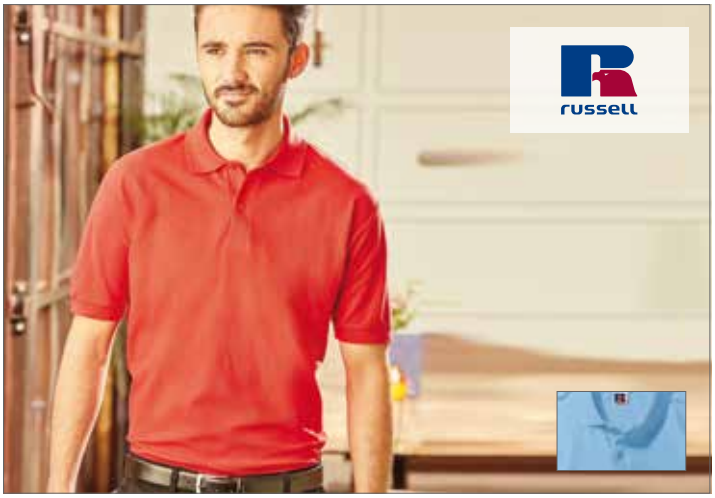

Z539 | R-539M-0 **Poloshirt 65/35**

65% Polyester / 35% Baumwolle
XS, S, M, L, XL, XXL, 3XL, 4XL, 5XL, 6XL
White 210 g/m², Coloured 215 g/m² Russell

XS, S, M, L, XL, XXL, 3XL, 4XL, 5XL, 6XL
BRIGHT ROYAL | FRENCH NAVY | WHITE
XS, S, M, L, XL, XXL, 3XL, 4XL
BLACK | BOTTLE GREEN | CLASSIC RED | LIGHT OXFORD (HEATHER)
XS, S, M, L, XL, XXL
BRIGHT RED | BURGUNDY | CONVOY GREY (SOLID) | LIME
PURE GOLD | PURPLE | SKY | WINTER EMERALD
YELLOW

Ringgesponnene Baumwolle | Einzigartige Doppelgarn-Konstruktion | Flachstrick-Kragen und -Bündchen | Nackenband | Verstärkte Schulternaht | Ersatzknopf in der Seitennaht | Doppelnaht am Bund | Exzellente Produkteigenschaften auch nach häufigem Waschen und Tragen | Feiner Piquéstoff für hervorragende Veredelung

Z539F | R-539F-0 **Ladies Poloshirt 65/35**

65% Polyester / 35% Baumwolle
XS, S, M, L, XL, XXL, 3XL, 4XL
White 210 g/m², Coloured 215 g/m² Russell

XS, S, M, L, XL, XXL, 3XL, 4XL
BOTTLE GREEN | BRIGHT ROYAL | FRENCH NAVY
XS, S, M, L, XL, XXL
BLACK | BRIGHT RED | CLASSIC RED | CONVOY GREY (SOLID)
LIGHT OXFORD (HEATHER) | LIME | SKY | WHITE

Ringgesponnene Baumwolle | Einzigartige Doppelgarn-Konstruktion | Seitenschlitze für hohe Bequemlichkeit | Nackenband | Verstärkte Schulternaht | Ersatzknopf in der Seitennaht | Doppelnaht am Bund | 2-Knopfleiste mit farblich abgestimmten Knöpfen | Gerade Ärmel mit Stoßkantenverstärkung (Zweinadeltechnik) | Feiner Piquéstoff für hervorragende Veredelung

G75800 |75800 **DryBlend® Double Piqué Polo**

65% Polyester / 35% Baumwolle
S, M, L, XL, XXL, 3XL, 4XL, 5XL
White 200 g/m², Coloured 207 g/m² Gildan

S, M, L, XL, XXL, 3XL, 4XL, 5XL
BLACK | NAVY | RED | ROYAL | SPORT GREY (HEATHER) | WHITE
S, M, L, XL, XXL, 3XL
CHARCOAL (SOLID) | DAISY | DARK HEATHER | FOREST GREEN | IRISH GREEN | LIGHT BLUE
SAFETY GREEN | SAFETY ORANGE | PURPLE | ORANGEV | MAROON

Ringgesponnene Baumwolle | Vorgeschrumpftes Doppel-Piqué-Strick | DryBlend® Technologie: Schnell trocknende Wirkung | Seitennähte und Seitenschlitze | Ripp-Strick-Kragen und -Bündchen | Transfer-Label | Verstärkte Knopfleiste | Zwei farblich passende Knöpfe | Doppelnaht am Saum

G75800L | 75800L **DryBlend® Ladies´ Double Piqué Polo**

65% Polyester / 35% Baumwolle
S, M, L, XL, XXL
White 200 g/m², Coloured 207 g/m² Gildan

BLACK | CHARCOAL (SOLID) | DAISY | DARK HEATHER
FOREST GREEN | IRISH GREEN | LIGHT BLUE | MAROON
NAVY | ORANGE | PURPLE | RED
ROYAL | SAFETY GREEN | SAFETY ORANGE | SPORT GREY (HEATHER)
WHITE

Ringgesponnene Baumwolle | Vorgeschrumpftes Doppel-Piqué-Strick | DryBlend® Technologie: Schnell trocknende Wirkung | Leicht talliert mit Seitennähten und Seitenschlitzen | Ripp-Strick-Kragen und -Bündchen | Transfer Label | Verstärkte Knopfleiste | Zwei farblich passende Knöpfe | Doppelnaht am Saum

Z566 | R-566M-0 **Men's Stretch Polo**

95% Baumwolle / 5% Elasthan, (Light Oxford: 88% Baumwolle / 7% Viskose / 5% Elasthan)
S, M, L, XL, XXL, 3XL
White 210 g/m², Coloured 215 g/m² Russell

AZURE BLUE	BLACK	BRIGHT ROYAL	CLASSIC RED
FRENCH NAVY	FUCHSIA	LIGHT OXFORD (HEATHER)	LIME
ULTRA PURPLE	WHITE		

Weicher Griff | Figurnah | Farblich abgesetzte Knöpfe | Modische, schmale Kragenform | Einfarbige Schulterpaspel entlang der nach vorn gelegten Schulternaht | Kürzere Seitenschlitze in Fischgrätoptik | Zeitgemäße, länger geschnittene Ausführung

Z566F | R-566F-0 **Ladies' Stretch Polo**

95% Baumwolle / 5% Elasthan, (Light Oxford: 88% Baumwolle / 7% Viskose / 5% Elasthan)
XS, S, M, L, XL, XXL
White 210 g/m², Coloured 215 g/m² Russell

AZURE BLUE	BLACK	BRIGHT ROYAL	CLASSIC RED
FRENCH NAVY	FUCHSIA	LIGHT OXFORD (HEATHER)	LIME
ULTRA PURPLE	WHITE		

Figurnah | Schmalere Knopfleiste mit vier Knöpfen | Ripp-Bündchen | Zeitgemäße, länger geschnittene Ausführung |Weicher Griff | Farblich abgesetzte Knöpfe | Modische, schmale Kragenform | Einfarbige Schulterpaspel entlang der nach vorn gelegten Schulternaht | Kürzere Seitenschlitze in Fischgrätoptik

K703 | KK703 Women´s Klassic Polo Shirt Superwash 60°

65% Polyester / 35% Baumwolle
32(XXS/6), 34 (XS/8), 36 (S/10), 38 (M/12), 40 (L/14), 42 (XL/16), 44 (XXL/18), 46 (3XL/20), 48 (4XL/22), 50 (5XL/24)
185 g/m² Kustom Kit

32 (XXS/6), 34 (XS/8), 36 (S/10), 38 (M/12), 40 (L/14), 42 (XL/16), 44 (XXL/18), 46 (3XL/20), 48 (4XL/22), 50 (5XL/24)

BLACK	NAVY	RASPBERRY	TURQUOISE

32 (XXS/6), 34 (XS/8), 36 (S/10), 38 (M/12), 40 (L/14), 42 (XL/16), 44 (XXL/18), 46 (3XL/20), 48 (4XL/22)

APPLE GREEN	CHARCOAL	DARK PURPLE	GRAPHITE (SOLID)
HEATHER GREY	JADE	LIGHT BLUE	LIME
MAGENTA	MINT GREEN	PINK	PURPLE
RED	ROYAL	WHITE	

Baumwoll-Piqué | Abgeschrägte Knopfleiste | 3-Knopfleiste Ton-in-Ton (Ersatzknopf) | Halbmondpasse | Halsausschnitt mit Nackenband | Seitenschlitze | Bündchen im Steppstich, Flachstrick-Bündchen und -Kragen | Verstärkte Schulternähte | Gemäß Worldwide Responsible Accredited Production (WRAP) zertifizierte Herstellung | Oeko-Tex® Standard 100 zertifiziert | Waschbar bis 60 °C | Trocknergeeignet

K403 | KK403 Klassic Polo Shirt Superwash 60°

65% Polyester / 35% Baumwolle
XS, S, M, L, XL, XXL, 3XL, 4XL, 5XL, 6XL
185 g/m² Kustom Kit

XS, S, M, L, XL, XXL, 3XL, 4XL, 5XL, 6XL

BLACK	NAVY

XS, S, M, L, XL, XXL, 3XL

APPLE GREEN	BURGUNDY	BURNT ORANGE	CANARY
CHOCOLATE	DARK PURPLE	DENIM MARL	HEATHER GREY
JADE	KELLY GREEN	LIGHT BLUE	MAGENTA
MID BLUE	MINT GREEN	NATURAL	PINK
PURPLE	RASPBERRY		

XS, S, M, L, XL, XXL, 3XL, 4XL, 5XL

BOTTLE GREEN	CHARCOAL	GRAPHITE (SOLID)	LIME
RED	ROYAL	TURQUOISE	WHITE

Baumwoll-Piqué | Abgeschrägte Knopfleiste | 3-Knopfleiste Ton-in-Ton (Ersatzknopf) | Halbmondpasse | Halsausschnitt mit Nackenband | Seitenschlitze | Bündchen im Steppstich, Flachstrick-Bündchen und -Kragen | Verstärkte Schulternähte | Gemäß Worldwide Responsible Accredited Production (WRAP) zertifizierte Herstellung | Oeko-Tex® Standard 100 zertifiziert | Waschbar bis 60 °C | Trocknergeeignet

TJ1405 | 1405 Luxury Stretch Polo

95% Baumwolle / 5% Elasthan
S, M, L, XL, XXL, 3XL
215 g/m² Tee Jays

AQUA	AZURE	BLACK	CHOCOLATE
FLINT STONE	INDIGO	KIT	LIGHT BLUE
STONE	WHITE	WINE	MANDARIN
DARK GREY (SOLID)	DEEP RED	DENIM	DUSTY GREEN
NAVY	OLIVE	PLUM	SPRING GREEN
CORAL			

Ringgesponnene Baumwolle | Schlank geschnittenes Stretch-Polo | Flachstrick-Kragen mit Elasthan-Anteil zur besseren Stabilität | Feines Mikro-Piqué-Material | Knopfleiste mit drei farblich passenden Knöpfen | Nackenband

W475 | H475 Men´s Coolplus Wicking Polo Shirt

100% Polyester
XXS, XS, S, M, L, XL, XXL, 3XL, 4XL, 5XL
180 g/m² Henbury

XXS, XS, S, M, L, XL, XXL, 3XL, 4XL, 5XL

BLACK	CLASSIC RED	NAVY	OXFORD NAVY
ROYAL	WHITE		

XS, S, M, L, XL, XXL, 3XL

BOTTLE	BRIGHT JADE	BRIGHT ORANGE	BRIGHT PINK
BRIGHT PURPLE	BURGUNDY	CHARCOAL	HEATHER CHARCOAL
HEATHER GREY	HEATHER NAVY	KELLY GREEN	LAVENDER
LIGHT BLUE	LIME GREEN	MID BLUE	OLIVE
RED	SAPPHIRE BLUE	SILVER GREY (SOLID)	TURQUOISE
YELLOW			

Set-In-Ärmel | Seitenschlitze | Coolplus®-Polyester für optimalen Schweißtransport | Mikro-Piqué | Flachstrick-Kragen und -Bündchen | Easy Care

W476 | H476 Ladies' Coolplus Wicking Polo Shirt

100% Polyester
XS, S, M, L, XL, XXL, 3XL
180 g/m² Henbury

BLACK	BOTTLE	BRIGHT JADE	BRIGHT ORANGE
BRIGHT PINK	BRIGHT PURPLE	BURGUNDY	CHARCOAL
CLASSIC RED	HEATHER CHARCOAL	HEATHER GREY	HEATHER NAVY
KELLY GREEN	LAVENDER	LIGHT BLUE	LIME GREEN
MID BLUE	NAVY	OLIVE	OXFORD NAVY
RED	ROYAL	SAPPHIRE BLUE	SILVER GREY (SOLID)
TURQUOISE	WHITE	YELLOW	

Set-In-Ärmel | Seitenschlitze | Coolplus®-Polyester für optimalen Schweißtransport | Mikro-Piqué | Femininer Schnitt | Flachstrick-Kragen und -Bündchen | Easy Care

PW616 | PR616 Womens Coolchecker Piqué Polo

100% Polyester
XS, S, M, L, XL, XXL
155 g/m²
Premier Workwear

AUBERGINE (CA. PANTONE 5115)	BLACK	BOTTLE (CA. PANTONE 560)	BROWN (CA. PANTONE 476)	BURGUNDY (CA. PANTONE 216)
HOT PINK (CA. PANTONE 214C)	KELLY GREEN (CA. PANTONE 355)	LIGHT BLUE (CA. PANTONE 2708)	LIME (CA. PANTONE 382)	NAVY (CA. PANTONE 2766)
NEON ORANGE	NEON PINK	NEON YELLOW	SAPPHIRE (CA. PANTONE 300)	SILVER (CA. PANTONE 428)
DARK GREY (CA. PANTONE 431)	ROYAL (CA. PANTONE 286)	RED (CA. PANTONE 200)	PURPLE (CA. PANTONE 269)	STRAWBERRY RED (CA. PANTONE 186)
NEON GREEN	WHITE	TURQUOISE (CA. PANTONE 312)	SUNFLOWER (CA. PANTONE 136C)	

Poloshirt mit Knopfleiste | Knopfleiste mit drei Knöpfen | Extra lang | Feuchtigkeitsregulierung | Gestrickter Ripp-Kragen | Einsätze für eine bessere Passform | Material nach Oeko-Tex® Standard 100 zertifiziert | WRAP zertifiziert

PW615 | PR615 Mens Coolchecker Piqué Polo

100% Polyester
S, M, L, XL, XXL, 3XL, 4XL, 5XL
155 g/m²
Premier Workwear

S, M, L, XL, XXL, 3XL, 4XL, 5XL

BLACK	DARK GREY (CA. PANTONE 431)	NAVY (CA. PANTONE 2766)	RED (CA. PANTONE 200)
ROYAL (CA. PANTONE 286)	SILVER (CA. PANTONE 428)		

S, M, L, XL, XXL, 3XL, 4XL

AUBERGINE (CA. PANTONE 5115)	BOTTLE (CA. PANTONE 560)	BROWN (CA. PANTONE 476)	BURGUNDY (CA. PANTONE 216)
HOT PINK (CA. PANTONE 214C)	KELLY GREEN (CA. PANTONE 355)	LIGHT BLUE (CA. PANTONE 2708)	LIME (CA. PANTONE 382)
NEON GREEN	NEON ORANGE	NEON PINK	NEON YELLOW
PURPLE (CA. PANTONE 269)	SAPPHIRE (CA. PANTONE 300)	STRAWBERRY RED (CA. PANTONE 186)	SUNFLOWER (CA. PANTONE 136C)
TURQUOISE (CA. PANTONE 312)	WHITE		

Poloshirt mit 3-Knopfleiste | Extra lang | Feuchtigkeitsregulierung | Gestrickter Ripp-Kragen | Einsätze für eine bessere Passform | Material nach Oeko-Tex® Standard 100 zertifiziert | WRAP zertifiziert

L569 | 11369 **Polo Prince**

100% Baumwolle (Grey Melange: 85% Baumwolle / 15% Viskose)
XS, S, M, L, XL, XXL
200 g/m² SOL´S

APPLE GREEN/FRENCH NAVY	BLACK/LIGHT GREY (SOLID)
BLACK/RED	FRENCH NAVY/WHITE
GREY MELANGE/ORCHID PINK	LEMON/FRENCH NAVY
RED/FRENCH NAVY	SKY BLUE/FRENCH NAVY
WHITE/FRENCH NAVY	

Zwei Knöpfe Ton-in-Ton | Piqué-Material | Polokragen und Ärmelbündchen in Kontrastfarbe | Seitenschlitze

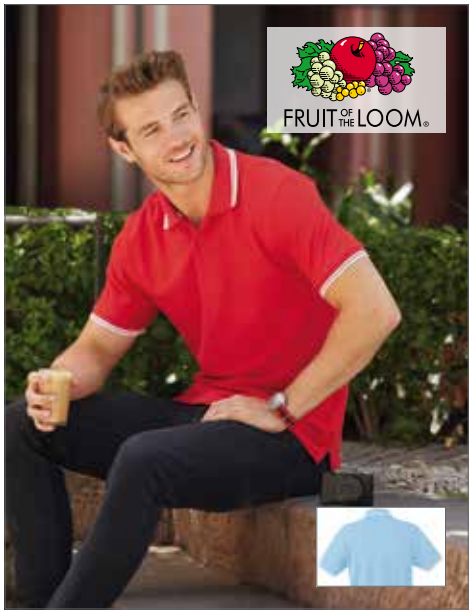

F586N | 63-032-0 **Tipped Polo**

100% Baumwolle
S, M, L, XL, XXL, 3XL
White 170 g/m², Coloured 180 g/m² Fruit of the Loom

BLACK/WHITE	DEEP NAVY/WHITE
RED/WHITE	ROYAL BLUE/WHITE
SKY BLUE/WHITE	WHITE/DEEP NAVY
WHITE/KELLY GREEN	

Zwei Kontrast-Streifen an Kragen und Ärmeln für einen sportlicheren Look | Kontrastfarbenes Nackenband | 3-Knopfleiste mit gleichfarbigen Knöpfen | Seitenschlitze

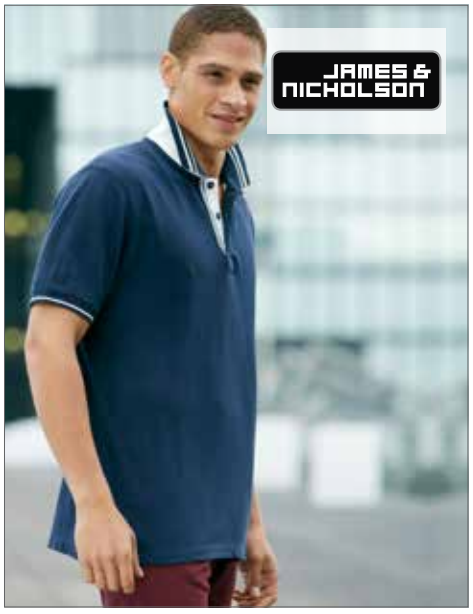

JN947 | JN 947 **Men's Lifestyle Polo**

100% Baumwolle
S, M, L, XL, XXL, 3XL
200 g/m² James+Nicholson

BLACK/OFF-WHITE	COBALT/OFF-WHITE	NAVY/OFF-WHITE
DARK ORANGE/OFF-WHITE	GREEN/OFF-WHITE	RED/OFF-WHITE
GREY MELANGE/OFF-WHITE	OFF-WHITE/NAVY	

Gekämmte Baumwolle | Kurzarm-Polo mit modischen Details | Hochwertiges Piqué-Material in grober Struktur | Gestrickter Polokragen und Armbündchen mit schmalem Kontrast-Streifen | Necktape und Knopfleiste innen in Kontrastfarbe | Halbmond aus Webstoff | 3-Knopfleiste | Seitenschlitze kontrastfarben abgesetzt | Flatlocknähte Ton-in-Ton

K409 | KK409 **Tipped Collar Polo**

65% Polyester / 35% Baumwolle
S, M, L, XL, XXL, 3XL
185 g/m² Kustom Kit

BLACK/ORANGE	BLACK/RED
BLACK/WHITE	BLACK/YELLOW
GRAPHITE (SOLID)/WHITE	LIGHT BLUE/NAVY
NAVY/LIGHT BLUE	NAVY/WHITE
NAVY/YELLOW	RED/WHITE
ROYAL/WHITE	TURQUOISE/WHITE
WHITE/NAVY	

Baumwoll-Piqué | Abgeschrägte Knopfleiste | Halbmondpasse | Zwei Kontrast-Streifen an Kragenkante und Ärmelbündchen | 3-Knopfleiste Ton-in-Ton | Seitenschlitze | Nackenband | Flachstrick-Bündchen und -Kragen | Sattelnaht und verstärkte Schulternähte | Oeko-Tex® Standard 100 zertifiziert

JP003 | JP003 **Stretch Tipped Polo**

97% Baumwolle / 3% Elasthan
S, M, L, XL, XXL
200 g/m² Just Ts & Polos

BLACK/RED	BLACK/WHITE
BLACK/YELLOW	CHARCOAL/WHITE
NAVY/WHITE	ROYAL/WHITE
WHITE/NAVY	RED/WHITE

Kragen und Ärmelbündchen in Kontrastfarbe abgesetzt | Knopfleiste mit 2 farblich passenden Knöpfen und Ersatzknopf | Größenetikett | Ärmel mit Umschlag | Einfach gerippter flacher Kragen und Bündchen | Moderner, stylisher Schnitt | Band am Halsausschnitt | Doppelnähte an Ärmeln und unterem Saum | Kurze Ärmel | Gute Druck- und Verzierungsoberfläche | Produktion mit Worldwide Responsible Accredited Production (WRAP)-Zertifizierung

K706 | KK706 **Women´s St. Mellion Polo**

100% Baumwolle
34 (XS/8), 36 (S/10), 38 (M/12), 40 (L/14), 42 (XL/16), 44 (XXL/18), 46 (3XL/20)
210 g/m² Kustom Kit

LIGHT BLUE/WHITE	NAVY/LIGHT BLUE
NAVY/SUN YELLOW	NAVY/WHITE
WHITE/NAVY	WHITE/RED

Gekämmtes Baumwoll-Piqué | Kontrastfarbene 3-Knopfleiste | Seitenschlitze | Abgeschrägte Knopfleiste | Ärmelbündchen | Ersatzknopf | Halbmondpasse | Kontrastfarbe am Kragen und am Ärmelabschluss | Halsausschnitt mit Nackenband, farbig abgesetzt | Oeko-Tex® Standard 100 zertifiziert | Gemäß Worldwide Responsible Accredited Production (WRAP) zertifizierte Herstellung

K606 | KK606 **St. Mellion Polo**

100% Baumwolle
XS, S, M, L, XL, XXL
210 g/m²
Kustom Kit

BLACK/BRIGHT RED	BLACK/LIME	NAVY/WHITE
BLACK/WHITE	BLACK/YELLOW	WHITE/NAVY
LIGHT BLUE/WHITE	NAVY/LIGHT BLUE	WHITE/BRIGHT RED
NAVY/SUN YELLOW		

Gekämmtes Baumwoll-Piqué | Ersatzknopf | Halbmondnaht auf der Rückseite | Kontrastfarbene 3-Knopfleiste | Verstärkte Schulternähte | Halsausschnitt mit Nackenband farbig abgesetzt | Kragenkante und Armabschlüsse mit farbigen Streifen abgesetzt | Seitenschlitze | Oeko-Tex® Standard 100 zertifiziert | Gemäß Worldwide Responsible Accredited Production (WRAP) zertifizierte Herstellung

L591 | 00577 **Men´s Polo Shirt Pasadena**

100% Baumwolle (Grey Melange: 85% Baumwolle / 15% Viskose)
S, M, L, XL, XXL, 3XL
200 g/m²
SOL´S

BLACK/LIME	BLACK/WHITE	RED/WHITE
FOREST GREEN/WHITE	FRENCH NAVY/NEON ORANGE	ROYAL BLUE/WHITE
FRENCH NAVY/WHITE	GREY MELANGE/ORANGE	WHITE/NAVY
LIME/WHITE	ROYAL BLUE/NEON CORAL	WHITE/AQUA

100% ringgesponnene Baumwolle | Ärmelbündchen und Kragen aus 1x1 Ripp | Verstärktes Nackenband | Kurze Ärmel | Kontrast-Streifen an Kragen und Ärmelbündchen | Knopfleiste mit drei Ton-in-Ton Knöpfen | Tailliert geschnitten | Seitenschlitze | Ersatzknopf an der Innennaht

TJ2400 | 2400 **Pocket Polo**

60% Baumwolle / 40% Polyester
S, M, L, XL, XXL, 3XL, 4XL, 5XL
185 g/m² Tee Jays

BLACK | DARK GREY (SOLID) | HEATHER GREY
NAVY | ROYAL | WHITE

1/4 Arm und 2-Knopfleiste | Doppelnähte an Schulter, sowie Armansatz und Bündchen | Waschbar bis 60 °C

BCPU415 | PU415 **Polo Safran Pocket / Unisex**

100% Baumwolle (Ash: 99% Baumwolle / 1% Viskose)

M, L, XL, XXL
180 g/m² B&C

ASH (HEATHER) | BLACK | NAVY
RED | WHITE

Kragen und Ärmelbund in 1x1 Ripp-Strick | Nackenband | Mit Futterstoff verstärkte Knopfleiste mit drei Knöpfen | Linke Brusttasche mit Futterstoff verstärkt | Farblich abgestimmte Knöpfe | Seitennähte

E4100 | 4100 **Men's Heavy Polo Pocket**

100% Baumwolle
XS, S, M, L, XL, XXL, 3XL, 4XL, 5XL
220 g/m² Promodoro

BABYBLUE | BLACK | FIRE RED
FOREST | NAVY | ORANGE
ROYAL | WHITE

Seitenschlitze | Doppelnähte an Ärmeln | Piqué-Material | Knopfleiste mit drei Ton-in-Ton-Knöpfen | Rückenteil länger | Brusttasche | Gekämmte Baumwolle

TJ1406 | 1406 **Luxury Stretch Long Sleeve Polo**

95% Baumwolle / 5% Elasthan
S, M, L, XL, XXL, 3XL
215 g/m² Tee Jays

BLACK | NAVY | WHITE

95% gekämmte, ringgesponnene Baumwolle / 5% Elasthan | Mini-Piqué | Sauber gearbeitete Leiste | Enge Passform | Doppelt einlaufvorbehandelt | Nackenband von Schulter zu Schulter | Flachstrick-Kragen mit Lycra | Lange Ärmel mit Manschette

JN026 | JN026 **Polo-Piqué Pocket**

60% Baumwolle / 40% Polyester
S, M, L, XL, XXL, 3XL
210 g/m² James+Nicholson

ANTHRACITE MELANGE | BLACK | BROWN
DARK GREEN | NAVY | RED
ROYAL | WHITE

Klassisches Piqué Polo-Shirt mit Brusttasche | Hochwertiges, feinstrukturiertes Piqué-Material | Ringgesponnene Baumwolle | Gestrickter Polokragen und Ärmelbündchen | Seitenschlitze | Aufgesetzte Brusttasche | Nackenband | Knöpfe Ton-in-Ton | Doppelnähte an Schultern und Armausschnitt

Z569L | R-569L-0 **Longsleeve Classic Cotton Polo**

100% Baumwolle (Light Oxford: 93% Baumwolle / 7% Polyester)
XS, S, M, L, XL, XXL
White 195 g/m², Coloured 200 g/m² Russell

XS, S, M, L, XL, XXL
FRENCH NAVY | WHITE
S, M, L, XL, XXL
BLACK | CLASSIC RED | LIGHT OXFORD (HEATHER)

Gekämmte, ringgesponnene Baumwolle | Doppelnaht am Bund | Flachstrick-Kragen | Nackenband | Ersatzknopf in der Naht | Piqué-Material | Einfach gerippte Bündchen | Verstärkte Schulternaht | Seitenschlitze | 2-Knopfleiste mit farblich abgestimmten Knöpfen

L549 | 11353 **Longsleeve Polo Winter II**

100% Baumwolle (Grey melange: 85% Baumwolle / 15% Viskose; Charcoal melange: 60% Baumwolle / 40% Polyester)
S, M, L, XL, XXL, 3XL
210 g/m² SOL´S

S, M, L, XL, XXL, 3XL
BLACK | GREY MELANGE | NAVY | RED | WHITE

S, M, L, XL, XXL
BURGUNDY | CHOCOLATE | DENIM | FLASH PINK | GOLF GREEN | KELLY GREEN | ROYAL BLUE | SAND | SKY BLUE

Strick-Kragen | 3-Knopfleiste | Knöpfe Ton-in-Ton | Nackenband | Gekämmte Baumwolle | Piqué-Material | Seitenschlitze

L02083 | 02083 **Women's Long-Sleeve Piqué Polo Shirt Perfect**

100% Baumwolle (Charcoal Melange: 60% Baumwolle / 40% Polyester, Grey Melange: 85% Baumwolle / 15% Viskose, Ash: 98% Baumwolle / 2% Viskose)
S, M, L, XL, XXL
- SOL´S

APPLE GREEN | ASH (HEATHER) | BLACK | FRENCH NAVY | GREY MELANGE | ORANGE | ROYAL BLUE | WHITE | RED | CHARCOAL MELANGE

Lange Ärmel | Knopfleiste mit 3 Knöpfen | Fitted | Nackenband innen

L02087 | 02087 **Men's Long-Sleeve Piqué Polo Shirt Perfect**

100% Baumwolle (Charcoal Melange: 60% Baumwolle / 40% Polyester, Grey Melange: 85% Baumwolle / 15% Viskose, Ash: 98% Baumwolle / 2% Viskose)
S, M, L, XL, XXL, 3XL
- SOL´S

APPLE GREEN | ASH (HEATHER) | BLACK | FRENCH NAVY | GREY MELANGE | ORANGE | ROYAL BLUE | WHITE | RED | CHARCOAL MELANGE

Lange Ärmel | Knopfleiste mit 2 Knöpfen | Nackenband innen

Z011 | R-011M-0 **Workwear-Poloshirt**

100% Baumwolle (Light Oxford: 93% Baumwolle / 7% Polyester)
XS, S, M, L, XL, XXL, 3XL, 4XL
215 g/m² Russell

BLACK | BOTTLE GREEN | BRIGHT ROYAL | ORANGE | CLASSIC RED | FRENCH NAVY | LIGHT OXFORD (HEATHER) | WHITE

Ringgesponnenes Baumwoll-Piqué | Flachstrick-Kragen und -Ärmelbündchen mit Strukturstreifen | Kragenstand für Stabilität und besonderen Tragekomfort | Nackenband, verstärkter Sattel | Brusttasche links | Kunststoffüberzogene Metall-Knöpfe | Ersatzknopf in der Seitennaht | Doppelschichtige Schulterpasse für höhere Strapazierfähigkeit | Verstärkung an Knopfleiste und Seitenschlitzen | Doppelnaht am Armausschnitt und Bund | Waschbar bis 60 °C | Trocknergeeignet

F532 | 63-308-0 **Pocket Polo 65/35**

65% Polyester / 35% Baumwolle
S, M, L, XL, XXL, 3XL
170 g/m², 180 g/m² Fruit of the Loom

BLACK | HEATHER GREY | NAVY | RED | ROYAL BLUE | WHITE

3-Knopfleiste mit gleichfarbigen Knöpfen | Gleichfarbige Brusttasche | Nackenband | Waschbar bis 60 °C

F541N | 63-310-0 **Premium Long Sleeve Polo**

100% Baumwolle (Ash: 90% Baumwolle / 10% Polyester)
S, M, L, XL, XXL, 3XL
White 170 g/m², Coloured 180 g/m² Fruit of the Loom

ASH (HEATHER)	BLACK	DEEP NAVY
FOREST GREEN	NAVY	RED
ROYAL BLUE	WHITE	

3-Knopfleiste mit gleichfarbigen Knöpfen | Armabschlüsse gerippt aus Baumwolle/Elasthan | Seitenschlitze

BCPU414 | PU414 **Polo Safran Longsleeve / Unisex**

100% Baumwolle (Heather Grey: 90% Baumwolle / 10% Viskose; Ash: 99% Baumwolle / 1% Viskose)
S, M, L, XL, XXL, 3XL
180 g/m² B&C

S, M, L, XL, XXL, 3XL

BLACK	NAVY	RED
WHITE		

S, M, L, XL, XXL

ASH (HEATHER)	BOTTLE GREEN	BROWN
GOLD	HEATHER GREY	PUMPKIN ORANGE
ROYAL BLUE		

Kragen aus 1x1 Ripp-Strick | Ärmelbund in 1x1 Ripp-Strick mit Elasthan | Mit Futterstoff verstärkte Knopfleiste mit drei farblich abgestimmten Knöpfen | Nackenband | Seitennäht

BCPW456 | PW456 **Polo Safran Pure Longsleeve / Women**

100% Baumwolle
XS, S, M, L, XL, XXL
180 g/m² B&C

BLACK	BROWN	NAVY
RED	ROYAL BLUE	WHITE

Kragen in 1x1 Ripp-Strick | Nackenband | Mit Futterstoff verstärkte Knopfleiste mit vier farblich abgestimmten Knöpfen | Femininer Schnitt | Seitennähte | Seitenschlitze

BCPU423 | PU423 **Polo Heavymill Longsleeve / Unisex**

100% Baumwolle (Heather Grey: 90% Baumwolle / 10% Viskose)
S, M, L, XL, XXL
230 g/m² B&C

BLACK	DARK GREY (SOLID)	HEATHER GREY
NAVY	RED	SAND

Kragen in 1x1 Ripp-Strick | Ärmelbund in 1x1 Ripp-Strick mit Elasthan | Mit Futterstoff verstärkte Knopfleiste mit drei farblich abgestimmten Knöpfen | Seitenschlitze | Seitennähte | Nackenband

BCPUI12 | PUI12 **Long Sleeve Polo ID.001 / Unisex**

100% Baumwolle (Heather Grey: 90% Baumwolle / 10% Viskose)
XS, S, M, L, XL, XXL, 3XL, 4XL
180 g/m² B&C

BLACK	BOTTLE GREEN	HEATHER GREY
NAVY	ORANGE	RED
ROYAL BLUE	WHITE	

100 % Baumwollpiqué | Einlaufvorbehandelt | Kragen aus 1x1-Rippstrick | Nackenband | Mit Futter verstärkte Knopfleiste mit 2 gleichfarbigen Knöpfen | Seitennähte

BCPWI13 | PWI13 **Long Sleeve Polo ID.001 / Women**

100% Baumwolle (Heather Grey: 90% Baumwolle / 10% Viskose)
XS, S, M, L, XL, XXL, 3XL
180 g/m² B&C

BLACK	BOTTLE GREEN	HEATHER GREY
NAVY	ORANGE	RED
ROYAL BLUE	WHITE	

100 % Baumwollpiqué | Einlaufvorbehandelt | Kragen aus 1x1-Rippstrick | Nackenband | Mit Futter verstärkte Knopfleiste mit 2 gleichfarbigen Knöpfen | Seitennähte

BY076 | BY076 **Raglan Crewneck**

80% Baumwolle / 20% Polyester
S, M, L, XL, XXL

Build Your Brand

BLACK/CHARCOAL (HEATHER) | CHARCOAL (HEATHER)/BLACK | GREY/BLACK

Neutrales Größenlabel ohne Branding | Für Nackendruck geeignet | Raglan-Ärmel | Nackenband | Rippbündchen am Halsausschnitt | Ärmelöffnung und Saum | Halbmond im Nacken | Normal geschnitten

BY010 | BY010 **Light Crew Sweatshirt**

100% Baumwolle
S, M, L, XL, XXL
240 g/m²

Build Your Brand

BLACK | CHARCOAL (HEATHER) | HEATHER GREY

Gekämmte Baumwolle | Neutrales Größenlabel ohne Branding, für Nackendruck geeignet | Set-In-Ärmel | Modische Overlooknähte an Saum und Ärmel | Crewnecktypischer Kreuzstick am Halsausschnitt | Nackenband | Ripp-Bündchen an Saum, Hals- und Ärmelöffnungen | Halbmond im Nacken | Lang geschnitten

F324 | 62-202-0 **Classic Set-in Sweat**

80% Baumwolle / 20% Polyester
S, M, L, XL, XXL, 3XL
280 g/m²

Fruit of the Loom

S, M, L, XL, XXL, 3XL

BLACK | HEATHER GREY | NAVY | WHITE

S, M, L, XL, XXL

BOTTLE GREEN | BURGUNDY | DEEP NAVY | RED
ROYAL BLUE | SKY BLUE | SUNFLOWER

Single-Jersey Nackenband | Bündchen aus Baumwolle/Lycra® Ripp

F315 | 62-146-0 **Lightweight Raglan Sweat Lady-Fit**

80% Baumwolle / 20% Polyester
XS, S, M, L, XL, XXL
240 g/m²

Fruit of the Loom

AZURE BLUE | BLACK | BOTTLE GREEN | BURGUNDY
DEEP NAVY | FUCHSIA | HEATHER GREY | KELLY GREEN
LIGHT GRAPHITE (SOLID) | ORANGE | PURPLE | RED
ROYAL BLUE | WHITE

Lightweight Sweat-Material, unbrushed | Raglan-Ärmel | Hals- und Armausschnitt, sowie Bündchen aus Baumwolle/Lycra® Ripp | Femininer Schnitt durch taillierte Seitennähte

E2199N | 2199 **New Men´s Sweater 80/20**

80% Baumwolle / 20% Polyester (Sports Grey: 85% Baumwolle / 15% Viskose)
S, M, L, XL, XXL, 3XL
280 g/m² Promodoro

ASH (HEATHER)	BLACK	BURGUNDY	FIRE RED
FOREST	NAVY	NEW LIGHT GREY (SOLID)	ORANGE
ROYAL	SPORTS GREY (HEATHER)	STEEL GREY (SOLID)	WHITE

Elasthan-Bündchen an Ärmeln und Saum | Molton brushed | 80% gekämmte Baumwolle / 20% Polyester (Sports Grey: 85% gekämmte Baumwolle / 15% Viskose) | Der Schnitt von Schulterpartie und Arm weicht erheblich von der Schnittführung des Vorgängermodells E2199 ab

F304 | 62-216-0 **Classic Raglan Sweat**

80% Baumwolle / 20% Polyester
S, M, L, XL, XXL
280 g/m² Fruit of the Loom

BLACK	BOTTLE GREEN	BURGUNDY	CLASSIC OLIVE
DEEP NAVY	EMERALD	HEATHER GREY	KELLY GREEN
NAVY	PURPLE	RED	ROYAL BLUE
WHITE			

Single-Jersey Nackenband | Bündchen aus Baumwolle/Lycra® Ripp

A71000 | 71000 **Crew Neck Sweatshirt**

75% Baumwolle / 25% Polyester (Heather Grey: 70% Baumwolle / 30% Polyester)
S, M, L, XL, XXL, 3XL
245 g/m² Anvil

BLACK	CHARCOAL (SOLID)	CITY GREEN	GREEN APPLE
HEATHER GREY	INDEPENDENCE RED	NAVY	ROYAL BLUE
WHITE			

Gekämmte, ringgesponnene Baumwolle | Kontrastfarbenes, weißes Nackenband, ca. 2 cm | Halbmond-Patch auf der Rückseite innen | Schulternaht ca. 5 cm nach vorn versetzt | 1x1 Athletic Strick-Material mit Elasthan an Arm und Saum | Aufliegende Doppelnähte an Nacken, Schultern und Bund | Ripp-Bündchen an Arm, Hals und Saum mit Elasthan

BCWUI20 | WUI20 **Sweat ID.002**

80% Baumwolle / 20% Polyester
XS, S, M, L, XL, XXL, 3XL, 4XL, 5XL
280 g/m² B&C

XS, S, M, L, XL, XXL, 3XL, 4XL, 5XL

BLACK	HEATHER GREY	NAVY

XS, S, M, L, XL, XXL, 3XL, 4XL

ANTHRACITE	CHILI GOLD	FIRE RED	FOREST GREEN
KELLY GREEN	LIGHT BLUE	MILLENNIAL LILAC	ORANGE
RADIANT PURPLE	RED	ROYAL BLUE	SOLAR YELLOW
URBAN KHAKI	WHITE	WINE	

Kragen, Ärmelbund und Bund unten in 1x1 Ripp-Strick mit Elasthan | Moderner Schnitt | Rundstrickware

F324N | 62-154-0 **Premium Set-In-Sweat**

70% Baumwolle / 30% Polyester
S, M, L, XL, XXL
280 g/m² Fruit of the Loom

BLACK	BURGUNDY	CHARCOAL (SOLID)	CHOCOLATE
CLASSIC OLIVE	DEEP NAVY	HEATHER GREY	RED
ROYAL BLUE			

Single-Jersey Nackenband | Ripp-Bündchen aus Baumwolle / Elasthan

F310 | 62-138-0 **Lightweight Raglan Sweat**

80% Baumwolle / 20% Polyester
S, M, L, XL, XXL
240 g/m² Fruit of the Loom

AZURE BLUE	BLACK	BOTTLE GREEN	BURGUNDY
DEEP NAVY	FUCHSIA	HEATHER GREY	KELLY GREEN
LIGHT GRAPHITE (SOLID)	ORANGE	PURPLE	RED
ROYAL BLUE	WHITE		

Lightweight Sweat-Material, unbrushed | Raglan-Ärmel | Hals- und Armausschnitt, sowie Bündchen aus Baumwolle/Lycra® Ripp

F330 | 62-156-0 **New Lightweight Set-In Sweat**

80% Baumwolle / 20% Polyester
S, M, L, XL, XXL
240 g/m² Fruit of the Loom

AZURE BLUE	BLACK	BOTTLE GREEN	BURGUNDY
DEEP NAVY	FUCHSIA	HEATHER GREY	KELLY GREEN
LIGHT GRAPHITE (SOLID)	ORANGE	PURPLE	RED
ROYAL BLUE	WHITE		

Lightweight Sweat, unbrushed | Hals-, Armausschnitt und Bündchen aus Baumwolle/Lycra® Ripp

BCWU600 | WU600 **Set In Sweat**

80% Baumwolle / 20% Polyester
S, M, L, XL, XXL, 3XL
280 g/m² B&C

S, M, L, XL, XXL, 3XL

BLACK	BOTTLE GREEN	HEATHER GREY	NAVY
RED	ROYAL BLUE	WHITE	

S, M, L, XL, XXL

GOLD	SAND	STEEL GREY (SOLID)

Perfect Sweat Technology: Qualitätsgewebe für optimale Bedruckbarkeit, Tragekomfort und Strapazierfähigkeit | Kragen, Ärmelbund und Bund unten in 1x1 Ripp-Strick mit Elasthan | Moderner Schnitt | Seitennähte

BCWUI23 | WUI23 **ID.202 50/50 Sweatshirt**

50% Baumwolle / 50% Polyester
XS, S, M, L, XL, XXL, 3XL, 4XL
270 g/m² B&C

ANTHRACITE	BLACK	BOTTLE GREEN	BROWN
BURGUNDY	GOLD	HEATHER GREY	NAVY
PUMPKIN ORANGE	RED	ROYAL BLUE	WHITE

Rundhals-Sweatshirt | Unisex-Style | Voluminöser Griff | Flauschiges Innenfutter | Neutrales Größenlabel ohne Branding | Saum, Ärmelbündchen und Kragen aus 1x1-Elasthan-Ripp-Strick | Versetzte Doppelnähte an Armeinlässen und Halsausschnitt | Normale Passform | Eingesetzte Ärmel | Seitennähte

BCWU610 | WU610 **Open Hem Sweat**

80% Baumwolle / 20% Polyester
S, M, L, XL, XXL
280 g/m² B&C

BLACK	HEATHER GREY	NAVY	WHITE

Perfect Sweat Technology: Qualitätsgewebe für optimale Bedruckbarkeit, Tragekomfort und Strapazierfähigkeit | Gerader Schnitt mit Seitenschlitzen unten | Kragen in 1x1 Ripp-Strick mit Elasthan | Seitennähte

G92000 | 92000 **Premium Cotton® Crewneck Sweatshirt**

75% Baumwolle / 25% Polyester (Sport Grey: 70% Baumwolle / 30% Polyester)
S, M, L, XL, XXL
302 g/m² - 309 g/m² Gildan

BLACK | CHARCOAL (SOLID) | NAVY | SAPPHIRE | SPORT GREY (HEATHER)

Gekämmte, ringgesponnene Baumwolle | Vorgeschrumpftes Fleece | Gewebtes Label | Care Label | Vorgeschrumpft | Kontrastfarbenes, dunkelgraues Nackenband | Doppelnaht an Bund und Ärmeln | 1x1 gerippt mit Elasthan | Durch eine Vierteldrehung des Schlauchs bei der Verarbeitung wird eine Mittelfalte im Shirt vermieden

Z013 | R-013M-0 **Workwear-Sweatshirt**

80% Baumwolle / 20% Polyester
XS, S, M, L, XL, XXL, 3XL, 4XL
300 g/m² Russell

BLACK | BOTTLE GREEN | BRIGHT ROYAL | CLASSIC RED | FRENCH NAVY | LIGHT OXFORD (HEATHER) | ORANGE

Gekämmte, ringgesponnene Baumwolle | Innen angeraut | Trocknergeeignet | Fleckenabweisende SpotShield™-Beschichtung | Doppelschichtige Schulterpasse | Gerippte Einfassung mit Elasthan an Bund und Ärmelbündchen | Verlängertes Rückenteil und kompakter Saum am Bund schützen optimal vor Wind und Kälte | Elastischer Stifthalter oben am linken Ärmel | Waschbar bis 60 °C

G18000 | 18000 **Heavy Blend™ Crewneck Sweatshirt**

50% Baumwolle / 50% Polyester
S, M, L, XL, XXL, 3XL, 4XL, 5XL
265 g/m² (White), 279 g/m² (Coloured) Gildan

S, M, L, XL, XXL, 3XL, 4XL, 5XL

BLACK | NAVY | RED | SPORT GREY (HEATHER) | WHITE | ROYAL

S, M, L, XL, XXL

ANTIQUE CHERRY RED (HEATHER) | ANTIQUE SAPPHIRE (HEATHER) | ASH (HEATHER) | DARK CHOCOLATE | DARK HEATHER | FOREST GREEN | HEATHER SPORT DARK GREEN | HEATHER SPORT DARK MAROON | HEATHER SPORT DARK NAVY | INDIGO BLUE | IRISH GREEN | LIGHT BLUE | ORANGE | PURPLE | CAROLINA BLUE | SAPPHIRE | CHARCOAL (SOLID) | GARNET | MAROON | GOLD | HEATHER SPORT ROYAL | SAFETY PINK | HEATHER SPORT SCARLET RED | LIGHT PINK | SAFETY GREEN | SAFETY ORANGE | HELICONIA | CHERRY RED | MILITARY GREEN | SAND | GRAPHITE HEATHER

Doppelnähte | Strick-Bündchen | Innen angeraut | Weiches Griffgefühl | Einlaufvorbehandelt | Durch eine Vierteldrehung des Schlauchs bei der Verarbeitung wird eine Mittelfalte im Shirt vermieden

G12000 | 12000 **DryBlend® Crewneck Sweatshirt**

50% Baumwolle / 50% Polyester
S, M, L, XL, XXL
306 g/m² (White), 325 g/m² (Coloured) Gildan

ASH (HEATHER)	BLACK	CARDINAL RED
FOREST GREEN	MAROON	NAVY
ROYAL	SPORT GREY (HEATHER)	WHITE
RED	CAROLINA BLUE	

Strick-Bündchen | Doppelnähte an Armabschlüssen und Bund | Innen angeraut | Einlaufvorbehandelt | Set-In-Ärmel | Air Jet Garn = weicher Griff und reduziertes Pilling | Transfer Label | Durch eine Vierteldrehung des Schlauchs bei der Verarbeitung wird eine Mittelfalte im Shirt vermieden

JN040 | JN 040 **Round Sweat Heavy**

80% Baumwolle / 20% Polyester
S, M, L, XL, XXL, 3XL, 4XL, 5XL
300 g/m² James+Nicholson

AUBERGINE	BLACK	BROWN	TURQUOISE
GOLD YELLOW	GRAPHITE (SOLID)	GRENADINE	WHITE
NAVY	ORANGE	PACIFIC	PETROL
SKY BLUE	SUN YELLOW	TOMATO	RED
CARBON	DARK GREEN	FERN GREEN	ROYAL
GREY HEATHER	LIGHT BLUE	LIME GREEN	

Ringgesponnene Baumwolle | Bündchen mit Elasthan | Halbmondbesatz im Nacken, Necktape | Hochwertige Sweat-Qualität mit angerauter Innenseite | Klassischer Schnitt mit robusten Kappnähten | 60°C waschbar

Z262N | R-262M-0 **Authentic Sweatshirt**

80% Baumwolle / 20% Polyester
XS, S, M, L, XL, XXL, 3XL
280 g/m² Russell

APPLE	BLACK	BOTTLE GREEN	BRIGHT ROYAL
BURGUNDY	CLASSIC RED	CONVOY GREY (SOLID)	FRENCH NAVY
FUCHSIA	LIGHT OXFORD (HEATHER)	LIME	PURPLE
SKY	WHITE		

Gekämmte, ringgesponnene Baumwolle | Angesetzte Ärmel | Gerader Schnitt für ein zeitgemäßes Erscheinungsbild | Saum und Bündchen weiter geschnitten | Schlankere Schulterpartie und Ärmel | Decknähte an Armausschnitten, Bündchen und Saum | Nackenband in Fischgrätoptik | Seitennähte für optimale Passform | Luxuriöses, 3-lagiges Material für hohen Tragekomfort und exzellente Performance

NE63001 | O63001 **Unisex Sweatshirt**

100% Baumwolle
XS, S, M, L, XL, XXL, 3XL, 4XL, 5XL
300 g/m² Neutral

XS, S, M, L, XL, XXL, 3XL, 4XL, 5XL

BLACK	NAVY	SPORTS GREY

XS, S, M, L, XL, XXL, 3XL

BORDEAUX	DARK HEATHER	GREEN	MILITARY
ORANGE	PINK	RED	ROYAL
SAPPHIRE	WHITE	YELLOW	

100% Fairtrade-Baumwolle | GOTS-zertifizierter Artikel | Gekämmte Bio-Baumwolle | Innen angeraut | Lycra / Elasthan Ripp an Ärmeln und Saum

E5099N | 5099 **New Men´s Sweater 100**

100% Baumwolle (Sports Grey: 85% Baumwolle / 15% Viskose)
XS, S, M, L, XL, XXL, 3XL, 4XL, 5XL
320 g/m² Promodoro

ASH (HEATHER)	BLACK	FIRE RED	FOREST
LIME GREEN	NAVY	NEW LIGHT GREY (SOLID)	ORANGE
ROYAL	SPORTS GREY (HEATHER)	STEEL GREY (SOLID)	WHITE

Molton brushed | Elasthan-Bündchen an Ärmeln und Saum | Ringgesponnene, gekämmte Baumwolle | Der Schnitt von Schulterpartie und Arm weicht erheblich von der Schnittführung des Vorgängermodells E5099 ab

E5099 | 5099 **Men´s Sweater 100**

100% Baumwolle (Sports Grey: 85% Baumwolle / 15% Viskose)
XS, S, M, L, XL, XXL, 3XL, 4XL, 5XL
Promodoro

BORDEAUX	GOLD	GRAPHITE (SOLID)	KELLY GREEN
TURQUOISE			

Molton brushed | Elasthan-Bündchen an Ärmeln und Saum | Ringgesponnene, gekämmte Baumwolle

JH030 | JH030 **AWDis Sweat**

80% Baumwolle / 20% Polyester
XS, S, M, L, XL, XXL, 3XL
280 g/m² Just Hoods

XS, S, M, L, XL, XXL, 3XL

BURGUNDY	CHARCOAL (HEATHER)	FIRE RED	HEATHER GREY	HOT PINK	JET BLACK	NEW FRENCH NAVY	PURPLE
ROYAL BLUE	SAPPHIRE BLUE						

XS, S, M, L, XL, XXL

AIRFORCE BLUE	ARCTIC WHITE	ASH (HEATHER)	BABY PINK	LIPSTICK PINK	MAGENTA MAGIC	MOONDUST GREY (SOLID)	NUDE
BOTTLE GREEN	BURNT ORANGE	CANDYFLOSS PINK	CRANBERRY	OLIVE GREEN	ORANGE CRUSH	OXFORD NAVY	PLUM
DUSTY PINK	FOREST GREEN	GOLD	HAWAIIAN BLUE	RED HOT CHILLI	SKY BLUE	STEEL GREY (SOLID)	STORM GREY (SOLID)
HOT CHOCOLATE	JADE	KELLY GREEN	LIME GREEN	SUN YELLOW	TURQUOISE SURF		

Rundhals-Sweatshirt | Set-In-Ärmel | Nackenband | Heraustrennbares Label | Doppelnaht | Gerippte Bündchen und Saum | Zertifizierte Herstellung (WRAP)

TJ5429 | 5429 **Heavy Sweatshirt**

70% Baumwolle / 30% Polyester
S, M, L, XL, XXL, 3XL, 4XL, 5XL
310 g/m² Tee Jays

BLACK | DARK GREY (SOLID) | HEATHER GREY | NAVY | OLIVE

Aus bester ringgesponnener, ägyptischer Baumwolle | Besonders weiche Oberfläche | Sehr weicher Griff | Doppelnähte | Waschbar bis 60 °C | Bündchen mit Elasthan-Anteil

L326 | 01168 **Sweatshirt Spider**

50% Baumwolle / 50% Polyester
S, M, L, XL, XXL, 3XL
260 g/m² SOL´S

ASH (HEATHER) | BLACK | BOTTLE GREEN | GREY MELANGE | ORANGE | RED | WHITE | ROYAL BLUE | FRENCH NAVY

Nackenband | Ripp-Strick-Bündchen, -Ausschnitt und -Saum mit Elasthan

L311 | 13250 **Sweatshirt New Supreme**

50% Baumwolle / 50% Polyester
XS, S, M, L, XL, XXL, 3XL
280 g/m² SOL´S

ASH (HEATHER) | BLACK | BOTTLE GREEN | BURGUNDY | DEEP CHARCOAL GREY (SOLID) | FLANNEL GREY (SOLID) | GOLD | GREY MELANGE | KELLY GREEN | NAVY | ORANGE | RED | ROYAL BLUE | WHITE

Elasthan Ripp-Strick an Bündchen sowie Kragen und Bund | Doppelnähte an Kragen, sowie Armausschnitten und Bund | Innen angeraut

L327 | 01178 **Unisex Sweatshirt Supreme**

80% Baumwolle / 20% Polyester
XS, S, M, L, XL, XXL, 3XL
280 g/m² SOL´S

ASH (HEATHER) | BLACK | GREY MELANGE | KELLY GREEN | NAVY | ORANGE | RED | ROYAL BLUE | WHITE

Nackenband | Ripp-Strick-Bündchen, -Ausschnitt und -Saum mit Elasthan | Aus Einzelteilen genäht

Z762 | R-762M-0 **Raglan-Sweatshirt**

50% Baumwolle / 50% Polyester (Light Oxford: 53% Polyester / 47% Baumwolle)
XS, S, M, L, XL, XXL, 3XL, 4XL
295 g/m² Russell

XS, S, M, L, XL, XXL, 3XL, 4XL
BOTTLE GREEN | BRIGHT ROYAL | FRENCH NAVY
XS, S, M, L, XL, XXL
BLACK | BRIGHT RED | BURGUNDY | CLASSIC RED
LIGHT OXFORD (HEATHER) | PURPLE | SKY | WINTER EMERALD

Gekämmte, ringgesponnene Baumwolle | Innen angeraut | Schlauchwarenausführung für hohe Formbeständigkeit | Fleckenabweisende SpotShield™ -Beschichtung zum Schutz des Materials | Gerippte Einfassung mit Elasthan an Bund und Ärmelbündchen | Nackenband in Fischgrätoptik | Decknahteinfassung am Ärmelansatz

JHK320 | SWRA290 **Crew Neck Sweatshirt**

60% Polyester / 40% Baumwolle
XS, S, M, L, XL, XXL, 3XL
290 g/m² JHK

XS, S, M, L, XL, XXL, 3XL
BLACK | GREY MELANGE | KELLY GREEN | NAVY
ROYAL BLUE
XS, S, M, L, XL, XXL
AQUA | ASH | BOTTLE GREEN | BURGUNDY
FOREST GREEN | GOLD | GRAPHITE | KHAKI
ORANGE | PINK | PURPLE | RASPBERRY
RED | SKY | WHITE

Innen gebürstet | Doppelnähte an Hals, Ärmelbündchen und Bund | Alle mit Lycra verstärkt

SW298 | SW298 **Best Value Sweat**

80% Baumwolle / 20% Polyester (Sports Grey: 70% Baumwolle / 30% Polyester, Heather Colours: 50% Baumwolle / 50% Polyester)
XS, S, M, L, XL, XXL
280 g/m² Starworld

BLACK | BLUE HEATHER | BRIGHT RED
INDIGO HEATHER | ORANGE | RACING GREEN
BURGUNDY HEATHER | CHARCOAL | DARK HEATHER
SPORTS GREY (MELANGE) | WHITE | DEEP ROYAL
DEEP NAVY

Gekämmte Baumwolle | Innen angeraut | Schlauchware | Set-In-Ärmel | Doppelnähte | Nackenband | Schwere Rippbündchen an Ärmeln und Saum | Vorgeschrumpft mit Antipilling-Ausstattung | Waschbar bis 40 °C | Oeko-Tex® Standard 100 zertifiziert | SEDEX geprüft

S320 | ST4000 **Sweatshirt**

80% Baumwolle / 20% Polyester (Grey Heather: 70% Baumwolle / 20% Polyester / 10% Viskose)
S, M, L, XL, XXL, 3XL
280 g/m² Stedman®

S, M, L, XL, XXL, 3XL
BLACK OPAL | NAVY BLUE | SCARLET RED | BRIGHT ROYAL
GREY HEATHER | WHITE

80% Ringspinn-Baumwolle / 20% Polyester | Angeraute Innenseite | Elastische Bündchen an den Ärmeln und am Saum | Seitennähte | Casual Fit | Waschbar bis 40 °C | Textilien frei von Schadstoffen nach Oeko-Tex® Standard 100 | Ethisch verantwortungsvoll produziert gemäß WRAP-Richtlinien

F382N | 62-114-0 **Classic Zip Neck Sweat**

80% Baumwolle / 20% Polyester
S, M, L, XL, XXL
280 g/m² Fruit of the Loom

BLACK	BOTTLE GREEN	DEEP NAVY	HEATHER GREY
RED	ROYAL BLUE	WHITE	

Verdeckter Reißverschluss für bessere Bedruckbarkeit | Kragen mit Single-Jersey Nackenband | Bündchen aus Baumwolle/Lycra® Ripp

F385 | 62-158-0 **New Lightweight Zip Neck Sweat**

80% Baumwolle / 20% Polyester
S, M, L, XL, XXL
240 g/m² Fruit of the Loom

AZURE BLUE	BLACK	BOTTLE GREEN	BURGUNDY
DEEP NAVY	FUCHSIA	HEATHER GREY	KELLY GREEN
LIGHT GRAPHITE (SOLID)	ORANGE	PURPLE	RED
ROYAL BLUE	WHITE		

Lightweight Sweat, unbrushed | Raglan-Ärmel | Verdeckter Reißverschluss | Bündchen aus Baumwolle/Lycra® Ripp

F382 | 62-032-0 **Premium Zip Neck Raglan Sweat**

70% Baumwolle / 30% Polyester
S, M, L, XL, XXL
280 g/m² Fruit of the Loom

BLACK	BOTTLE GREEN	DEEP NAVY	HEATHER GREY
RED	ROYAL BLUE	WHITE	

Verdeckter Reißverschluss für bessere Bedruckbarkeit | Kragen mit Single-Jersey Nackenband | Taillen- und Armbund aus Baumwolle/Elasthan Ripp

BCWUI22 | WUI22 **Sweat ID.004**

80% Baumwolle / 20% Polyester
S, M, L, XL, XXL, 3XL
280 g/m² B&C

BLACK	HEATHER GREY	NAVY	RED
WHITE			

Hoher Kragen in 1x1 Ripp-Strick mit Elasthan | Verdeckte Verschlussleiste mit farblich abgestimmtem Reißverschluss (kein Hautkontakt mit Reißverschluss) | Ärmelbund und Bund unten in 1x1 Ripp-Strick mit Elasthan | Eingesetzte Ärmel | Moderner Schnitt

JN831 | JN831 **Workwear Half Zip Sweat**

70% Baumwolle / 30% Polyester
S, M, L, XL, XXL, 3XL, 4XL, 5XL, 6XL
290 g/m² James+Nicholson

AQUA	BLACK	BROWN	CARBON
GREY HEATHER	LIME GREEN	NAVY	ORANGE
STONE	TURQUOISE	WHITE	WINE
DARK GREEN	GOLD YELLOW	RED	ROYAL

Sweatshirt mit Stehkragen und Reißverschluss | Strapazierfähige, pflegeleichte Baumwoll/Polyester-Mischung | Innenseite angeraut | Elastische Ripp-Strick-Bündchen an Ärmel- und Bundabschluss | Waschbar bis 60 °C | Trocknergeeignet

EA033 | EA033 **Galapagos Sweatshirt**

52% Baumwolle / 48% Polyester
S, M, L, XL, XXL
270 g/m² Ecologie

BLACK/WHITE	BLUE/WHITE	NAVY/GOLD
BURGUNDY/WHITE		

52% regenerierte Baumwolle | French Terry | Zweifarbige Melangeoptik | Unifarbener Bund und Kragen | Rundhalsausschnitt | Fashion Fit | Neutrales Größenlabel ohne Branding

NP302 | IND40RP **Men´s Lightweight Raglan Hooded Pullover**

55% Baumwolle / 45% Polyester
XS, S, M, L, XL, XXL, 3XL
230 g/m² Independent

CHARCOAL HEATHER/ARMY HEATHER	CHARCOAL HEATHER/BLACK	CHARCOAL HEATHER/BURGUNDY HEATHER
CHARCOAL HEATHER/CLASSIC NAVY HEATHER	CHARCOAL HEATHER/ROYAL HEATHER	GUNMETAL HEATHER/ARMY HEATHER
GUNMETAL HEATHER/BLACK	GUNMETAL HEATHER/BURGUNDY HEATHER	GUNMETAL HEATHER/CHARCOAL HEATHER
GUNMETAL HEATHER/CLASSIC NAVY HEATHER	GUNMETAL HEATHER/ROYAL HEATHER	

Fleece aus Baumwoll-Polyester-Gemisch | Raglan-Ärmel | Kapuze mit Jerseyfutter | Spaltstich-Doppelnähte | Beuteltasche an der Vorderseite | Twill-Nackenband | 1x1 Ripp an Ärmelabschlüssen und Bund | Nickelösen | Schmale Passform | Amerikanische Größen, Artikel fällt sehr groß aus

NP301 | IND30RC **Men´s Lightweight Fitted Raglan Crew**

55% Baumwolle / 45% Polyester
XS, S, M, L, XL, XXL
230 g/m² Independent

BLACK	CHARCOAL HEATHER	CHARCOAL HEATHER/BLACK
CLASSIC NAVY HEATHER	GREY HEATHER	GUNMETAL HEATHER
GUNMETAL HEATHER/BLACK	GUNMETAL HEATHER/CHARCOAL HEATHER	GUNMETAL HEATHER/CLASSIC NAVY HEATHER
GUNMETAL HEATHER/ROYAL HEATHER		

Fleece aus Baumwoll-Polyester-Gemisch | Raglan-Ärmel | Alle Nähte in Spaltstich-Doppelnaht-Ausführung | Twill-Nackenband | 1x1 Ripp an Kragen, Ärmelabschlüssen und Bund | Schmale Passform | Amerikanische Größen, Artikel fällt sehr groß aus

BY034 | BY034 **Ladies Sleeveless Hoody**

100% Baumwolle
XS, S, M, L, XL, XXL, 3XL, 4XL, 5XL
240 g/m² Build Your Brand

BLACK | HEATHER GREY

French Terry | Überschnittene Schulter | Kapuze | Modischer Look

BY037 | BY037 **Ladies Oversized Hoody**

100% Baumwolle (Grey: 90% Baumwolle / 10% Viskose, Charcoal: 60% Baumwolle / 40% Polyester)
XS, S, M, L, XL
240 g/m² Build Your Brand

BLACK | CHARCOAL (HEATHER) | GREY

Loose Terry | Neutrales Größenlabel ohne Branding | Modisch abgerundeter Saum | Rippbündchen an Ärmelöffnung | Kapuze mit einfacher Teilungsnaht | Metallösen an Kapuze mit flachen Kordeln

CC1566 | 1566 **Adult Crewneck Sweatshirt**

80% Baumwolle / 20% Polyester oder 85 % Baumwolle / 15% Polyester
S, M, L, XL, XXL, 3XL
322 g/m² - 339 g/m² Comfort Colors

BLACK	BLUE JEAN	BLUE SPRUCE	BOYSENBERRY
BRICK	BRIGHT SALMON	BURNT ORANGE	BUTTER
CHALKY MINT	CHAMBRAY	CHINA BLUE	CLOVER
CRIMSON	CRUNCHBERRY	DENIM	FLO BLUE
GRANITE	GRAPHITE	GREY	HELICONIA
ICE BLUE	ISLAND GREEN	ISLAND REEF	LAGOON BLUE
LIGHT GREEN	MIDNIGHT	MUSTARD	NEON RED ORANGE
ORCHID	PEPPER	PERIWINKLE	SEAFOAM
TERRACOTTA	TOPAZ BLUE	TRUE NAVY	VIOLET
WATERMELON	WHITE	WILLOW	

Ringgesponnene Baumwolle | Weich gewaschener und stückgefärbter Stoff | 1x1 Ripp an Hals, Arm und Saum | Doppelnähte an Hals, Armausschnitt, Armbund und Saum | Twill-Nackenband | Vorgerollte Schulter | Twill-Etikett im Nacken

BL7501 | 7501 **Women's Sponge Fleece Wide Neck Sweatshirt**

50% Polyester / 37,5% Baumwolle / 12,5% Viskose (Marble Fleece: 85% Baumwolle / 15% Polyester)
S, M, L, XL
280 g/m² Bella

BLUE TRIBLEND (HEATHER)	CARDINAL TRIBLEND (HEATHER)	CHARCOAL-BLACK TRIBLEND (HEATHER)
MARBLE FLEECE DARK GREY (HEATHER)	MARBLE FLEECE LIGHT GREY (HEATHER)	MARBLE FLEECE RED (HEATHER)
SOLID BLACK TRIBLEND	SOLID WHITE TRIBLEND	NAVY TRIBLEND (HEATHER)
GREY TRIBLEND (HEATHER)		

Baumwollanteil aus gekämmter, ringgesponnener Baumwolle | Ärmel und Abschluss mit breiten Ripp-Strick-Bündchen | Schrumpfvorbehandelt | Seitennähte

Z012 | R-012M-0 **Workwear-Sweatshirt mit Kragen und Knopfleiste**

80% Baumwolle / 20% Polyester
XS, S, M, L, XL, XXL, 3XL, 4XL
300 g/m² Russell

BLACK | BOTTLE GREEN | BRIGHT ROYAL | CLASSIC RED | FRENCH NAVY | LIGHT OXFORD (HEATHER) | ORANGE

Gekämmte, ringgesponnene Baumwolle | Trocknergeeignet | Fleckenabweisende SpotShield™-Beschichtung | Doppelschichtige Schulterpasse | Gerippte Einfassung mit Elasthan an Bund und Ärmelbündchen | Kunststoffüberzogene Metallknöpfe | Ersatzknopf in der Seitennaht | Stifthalter oben am linken Ärmel | Verlängertes Rückenteil und kompakter Saum am Bund schützen optimal vor Wind und Kälte | Waschbar bis 60 °C

JH093 | JH093 **Washed Sweat**

55% Baumwolle / 45% Polyester
XS, S, M, L, XL, XXL, 3XL
280 g/m² Just Hoods

WASHED ARCTIC WHITE | WASHED BOTTLE GREEN | WASHED BURGUNDY | WASHED CHARCOAL | WASHED FIRE RED | WASHED JET BLACK | WASHED NEW FRENCH NAVY | WASHED PURPLE | WASHED ROYAL BLUE | WASHED SAPPHIRE BLUE

Washed-out-Effekt | Weiche Haptik | Sweatshirt mit Rundhalsausschnitt in Rippenoptik | Angesetzte Ärmel | Nackenband | Modische Passform | Das weiche Baumwoll-Finish eignet sich ideal zum Bedrucken | Hauptlabel im Nacken aus Twill | Durch die verwaschene Optik ist jedes Kleidungsstück ein Unikat | Ärmelabschlüsse und Saum in Ripp-Optik | Doppelnahtdetail

JH033 | JH033 **Baseball Sweat**

80% Baumwolle / 20% Polyester
S, M, L, XL, XXL
280 g/m² Just Hoods

ARCTIC WHITE/JET BLACK | BURGUNDY/CHARCOAL (HEATHER) | OXFORD NAVY/BURGUNDY | CHARCOAL (HEATHER)/JET BLACK | HEATHER GREY/JET BLACK | JET BLACK/FIRE RED | OXFORD NAVY/HEATHER GREY

Gerippter Rundhalsausschnitt | Stylischer Retro-Schnitt | Raglan-Ärmel in Kontrastfarbe | Bündchen und Saum gerippt | Weiches Material mit Baumwolloberfläche | Einfach heraustrennbares Etikett ermöglicht die Änderung der Marke | Worldwide Responsible Accredited Production (WRAP)-zertifizierte Produktion

JH008 | JH008 **Heather Hoodie**

50% Polyester / 50% Baumwolle
S, M, L, XL, XXL
225 g/m² Just Hoods

BLACK HEATHER | GREY HEATHER | PURPLE HEATHER | NAVY HEATHER

Leichtes Kapuzen-Sweatshirt | Schmal geschnitten | Leichtes Material für weichen Griff | Doppelnähte | Kapuze aus doppelt gelegtem Material | Kontrastfarbene, weiße Zugbänder | Kängurutasche mit kleiner, versteckter, Öffnung für Kopfhörerkabel | Gerippte Ärmelbündchen und Saum | Zertifizierte Herstellung (WRAP)

NP304 | PRM90HT **Unisex Midweight French Terry Hooded Pullover**

70% Baumwolle / 30% Polyester (Charcoal Heather & Black : 55% Baumwolle / 45% Polyester)
XS, S, M, L, XL, XXL
250 g/m² Independent

BLACK	BURNT ORANGE HEATHER	CHARCOAL HEATHER	GOLDEN WHEAT HEATHER
NAVY HEATHER	OATMEAL HEATHER	SALT-N-PEPPER	SKY HEATHER

Vorgewaschenes Baumwoll-Polyester-Gemisch French Terry | Oberfaden mit 32 Einzelfäden für hervorragende Bedruckbarkeit und Weichheit | Ungefütterte Kapuze | Spaltstich-Doppelnähte | 1x1 Ripp an Ärmelabschlüssen, Bund und seitlichen Einsätzen | Nickel-Ösen in antiker Optik | Zwei flache Zugkordeln (eine in Kontrastfarbe und eine DTM) mit Nickel-Enden in antiker Optik | Medientasche und Öse an der Fronttasche | Daumenlöcher an den Ärmelabschlüssen | Twill-Nackenband | V-Ausschnitt | Schmale Unisex-Passform | Amerikanische Größen, Artikel fällt sehr groß aus

NP303 | PRM22BP **Men´s Midweight Baja Stripe French Terry Hooded Pullover**

80% Baumwolle / 20% Polyester
XS, S, M, L, XL, XXL, 3XL
270 g/m² Independent

AZUL MARINO CLASICO	BLACK	HUMO	ROJO CARDENAL
VERDE BOSQUE			

Baumwoll-Polyestergemisch French Terry | Ungefütterte Kapuze | Spaltstich-Doppelnähte | 1x1 Ripp an Ärmelabschlüssen und Bund | Genähte Ösen | Twill-Nackenband | Beuteltasche an der Vorderseite | Schmale Passform | Amerikanische Größen, Artikel fällt sehr groß aus

G18500 | 18500 **Heavy Blend™ Hooded Sweatshirt**

50% Baumwolle / 50% Polyester
S, M, L, XL, XXL, 3XL, 4XL, 5XL
White 265 g/m², Colored 279 g/m² Gildan

S, M, L, XL, XXL, 3XL, 4XL, 5XL

BLACK	NAVY	RED	ROYAL
SPORT GREY (HEATHER)	WHITE		

S, M, L, XL, XXL

ANTIQUE CHERRY RED (HEATHER)	ANTIQUE SAPPHIRE (HEATHER)	ASH (HEATHER)	CAROLINA BLUE
DARK CHOCOLATE	DARK HEATHER	FOREST GREEN	GARNET
HEATHER SPORT DARK GREEN	HEATHER SPORT DARK MAROON	HEATHER SPORT DARK NAVY	HEATHER SPORT ROYAL
INDIGO BLUE	IRISH GREEN	LIGHT BLUE	LIGHT PINK
ORANGE	PURPLE	SAFETY GREEN	SAFETY ORANGE
SAPPHIRE	SAFETY PINK	SAND	MILITARY GREEN
CHARCOAL (SOLID)	CHERRY RED	HEATHER SPORT SCARLET RED	HELICONIA
GOLD	GRAPHITE HEATHER	MAROON	

Weiches Griffgefühl | Zugband in Kapuze | Doppellagige Kapuze | Strick-Bündchen | Einlaufvorbehandelt | Durch eine Vierteldrehung des Schlauchs bei der Verarbeitung wird eine Mittelfalte im Shirt vermieden

F421N | 62-152-0 **Premium Hooded Sweat**

70% Baumwolle / 30% Polyester
S, M, L, XL, XXL
280 g/m² Fruit of the Loom

BLACK	BURGUNDY	CHARCOAL (SOLID)	CHOCOLATE
CLASSIC OLIVE	DEEP NAVY	HEATHER GREY	RED
ROYAL BLUE			

Doppelte Kapuze | Gleichfarbige, flache Kordel | Single-Jersey Nackenband | Kängurutasche vorne | Bündchen aus Baumwolle/Elasthan Ripp

F435 | 62-148-0 **Lightweight Hooded Sweat Lady-Fit**

80% Baumwolle / 20% Polyester
XS, S, M, L, XL, XXL
240 g/m² Fruit of the Loom

AZURE BLUE	BLACK	BOTTLE GREEN	BURGUNDY
DEEP NAVY	FUCHSIA	HEATHER GREY	KELLY GREEN
LIGHT GRAPHITE (SOLID)	ORANGE	PURPLE	RED
ROYAL BLUE	WHITE		

Lightweight Sweat-Material, unbrushed | Raglan-Ärmel | Kapuze mit gleichfarbiger, flacher Kordel | Femininer Schnitt durch taillierte Seitennähte | Kängurutasche vorne | Bündchen aus Baumwolle/Lycra® Ripp

F421 | 62-208-0 **Classic Hooded Sweat**

80% Baumwolle / 20% Polyester
S, M, L, XL, XXL
White 260 g/m², Colored 280 g/m² Fruit of the Loom

AZURE BLUE	BLACK	BOTTLE GREEN	BURGUNDY
CHOCOLATE	CLASSIC OLIVE	DEEP NAVY	FUCHSIA
HEATHER GREY	KELLY GREEN	LIGHT GRAPHITE (SOLID)	LIGHT PINK
NAVY	ORANGE	PURPLE	RED
ROYAL BLUE	SKY BLUE	SUNFLOWER	WHITE

Doppellagige Kapuze mit gleichfarbiger Kordel | Kängurutasche vorne | Bündchen aus Baumwolle/Lycra® Ripp

F430 | 62-140-0 **Lightweight Hooded Sweat**

80% Baumwolle / 20% Polyester
S, M, L, XL, XXL
240 g/m² Fruit of the Loom

AZURE BLUE	BLACK	BOTTLE GREEN	BURGUNDY
DEEP NAVY	FUCHSIA	HEATHER GREY	KELLY GREEN
LIGHT GRAPHITE (SOLID)	ORANGE	PURPLE	RED
ROYAL BLUE	WHITE		

Lightweight Sweat-Material, unbrushed | Raglan-Ärmel | Kapuze mit gleichfarbiger, flacher Kordel | Kängurutasche vorne | Bündchen aus Baumwolle/Lycra® Ripp

F409 | 62-038-0 **Classic Hooded Sweat Lady-Fit**

80% Baumwolle / 20% Polyester
XS, S, M, L, XL, XXL
280 g/m² Fruit of the Loom

AZURE BLUE	BLACK	BOTTLE GREEN	BURGUNDY
DEEP NAVY	FUCHSIA	HEATHER GREY	KELLY GREEN
LIGHT PINK	NAVY	PURPLE	RED
ROYAL BLUE	SKY BLUE	SUNFLOWER	WHITE

Doppelte Kapuze mit gleichfarbiger, flacher Kordel | Feminine Passform mit Seitennähten | Kängurutasche vorne | Bündchen aus Baumwolle/Lycra® Ripp

BCWU620 | WU620 **Hooded Sweat**

80% Baumwolle / 20% Polyester
XXS, XS, S, M, L, XL, XXL, 3XL
280 g/m² B&C

XXS, XS, S, M, L, XL, XXL, 3XL

BLACK	NAVY	RED	WHITE

XXS, XS, S, M, L, XL, XXL

BROWN	BURGUNDY	DIVA BLUE	ELECTRIC BLUE
ROYAL BLUE	SORBET	STEEL GREY (SOLID)	URBAN ORANGE
HEATHER GREY	KHAKI	MILLENNIAL KHAKI	MILLENNIAL PINK
URBAN PURPLE	VERY TURQUOISE	REAL GREEN	

Perfect Sweat Technology: Qualitätsgewebe für gute Bedruckbarkeit, Tragekomfort und Strapazierfähigkeit | Gefütterte Kapuze mit Kordelzug und Metall-Ösen | Ärmelbund und Bund unten in 1x1 Ripp-Strick mit Elasthan | Kängurutasche vorne mit verstärkten Nähten | Schultern und Armausschnitte mit Flatlock-Steppnähten | Moderner Schnitt | Seitennähte

BCWUI21 | WUI21 **Sweat ID.003**

80% Baumwolle / 20% Polyester
XS, S, M, L, XL, XXL, 3XL, 4XL, 5XL
280 g/m² B&C

XS, S, M, L, XL, XXL, 3XL, 4XL, 5XL

BLACK	HEATHER GREY	NAVY

XS, S, M, L, XL, XXL, 3XL, 4XL

ANTHRACITE	ATOLL	CHILI GOLD	URBAN KHAKI	WHITE
FOREST GREEN	KELLY GREEN	MILLENNIAL LILAC	FIRE RED	ORANGE
RADIANT PURPLE	RED	ROYAL BLUE	WINE	SOLAR YELLOW

Ärmelbund und Bund unten in 1x1 Ripp-Strick mit Elasthan | Kängurutasche vorne mit verstärkten Nähten | Schulternaht und Armausschnitt mit Flatlock-Steppnaht | Moderner Schnitt | Rundstrickware

BCWUI24 | WUI24 **ID.203 50/50 Hooded Sweatshirt**

50% Baumwolle / 50% Polyester
XS, S, M, L, XL, XXL, 3XL, 4XL
270 g/m² B&C

ANTHRACITE	BLACK	BOTTLE GREEN	BROWN
RED	ROYAL BLUE	WHITE	PUMPKIN ORANGE
GOLD	HEATHER GREY	NAVY	BURGUNDY

Kapuzen-Sweatshirt | Unisex-Style | Voluminöser Griff | Flauschiges Innenfutter | Neutrales Größenlabel ohne Branding | Saum und Ärmelbündchen aus 1x1-Elasthan-Rippstrick | Versetzte Doppelnähte am Armeinlass | Kängurutasche | 2-teilige Kapuze mit gleichfarbigem, runden Kordelzug | Normale Passform | Eingesetzte Ärmel | Seitennähte

E2180 | 2180 **Men´s Hoody 80/20**

80% Baumwolle / 20% Polyester (Sports Grey: 85% Baumwolle / 15% Viskose)
S, M, L, XL, XXL, 3XL, 4XL, 5XL
280 g/m² Promodoro

BLACK | FIRE RED | LIGHT GREY (SOLID) | NAVY | SPORTS GREY (HEATHER) | TURQUOISE | WHITE

Kängurutasche | Doppellagige Kapuze mit Kordel | Elasthan-Bündchen an Ärmeln und Saum | Molton brushed | 80% gekämmte Baumwolle / 20% Polyester (Sports Grey: 85% gekämmte Baumwolle / 15% Viskose)

JH005 | JH005 **Girlie Longline Hoodie**

80% Baumwolle / 20% Polyester
XS, S, M, L, XL
280 g/m² Just Hoods

HEATHER GREY | HOT PINK | JET BLACK | NEW FRENCH NAVY | PURPLE | SAPPHIRE BLUE

Extralang geschnitten, Girlie Fit | Doppellagige Kapuze | Breite Strick-Bündchen an Ärmeln und Saum | Verdeckte Kopfhörerführung | Kängurutasche an Vorderseite | Ton-in-Ton Kordelzug

JH001 | JH001 **College Hoodie**

80% Baumwolle / 20% Polyester
XS, S, M, L, XL, XXL, 3XL, 4XL, 5XL
280 g/m² Just Hoods

XS, S, M, L, XL, XXL, 3XL, 4XL, 5XL
HEATHER GREY | JET BLACK | NEW FRENCH NAVY | OXFORD NAVY

XS, S, M, L, XL, XXL, 3XL

AIRFORCE BLUE	ALIEN GREEN	APPLE GREEN	ARCTIC WHITE	ASH (HEATHER)	BABY PINK	BLACK SMOKE	BOTTLE GREEN	BRICK RED
BURGUNDY	BURNT ORANGE	CANDYFLOSS PINK	CHARCOAL (HEATHER)	CORNFLOWER BLUE	CRANBERRY	DEEP SEA BLUE	DENIM BLUE	DESERT SAND
DUSTY PINK	FIRE RED	FOREST GREEN	GOLD	HAWAIIAN BLUE	HOT CHOCOLATE	HOT PINK	JADE	KELLY GREEN
LAVENDER	LIME GREEN	LIPSTICK PINK	MAGENTA MAGIC	MOCHA BROWN	MOONDUST GREY (SOLID)	MOSS GREEN	NUDE	OLIVE GREEN
ORANGE CRUSH	PEPPERMINT	PINKY PURPLE	PLUM	PURPLE	RED HOT CHILLI	ROYAL BLUE	SAPPHIRE BLUE	SHERBET LEMON
SKY BLUE	SPRING GREEN	STEEL GREY (SOLID)	STORM GREY (SOLID)	SUN YELLOW	SUNSET ORANGE	TROPICAL BLUE	TRUE VIOLET	TURQUOISE SURF
ULTRA VIOLET	VANILLA MILKSHAKE							

Doppelnahtverarbeitung | Innen angeraut | Kapuzenkordel in identischer Farbe | Doppellagige Kapuze | Kängurutasche an Vorderseite mit versteckten Öffnungen für Kopfhörerkabel | Strick-Bündchen an Ärmeln und Saum

JH004 | JH004 **Electric Hoodie**

80% Polyester / 20% Baumwolle
S, M, L, XL, XXL
280 g/m²
Just Hoods

ELECTRIC GREEN	ELECTRIC ORANGE	ELECTRIC PINK	ELECTRIC YELLOW

Verdeckte Kopfhörerführung | Doppellagige Kapuze | Doppelnahtverarbeitung | Kängurutasche an Vorderseite | Leuchtende, auffällige Farben | Strick-Bündchen an Ärmeln und Saum | Ton-in-Ton Kordelzug

JH001F | JH001F **Girlie College Hoodie**

80% Baumwolle / 20% Polyester
XS, S, M, L, XL, XXL
280 g/m²
Just Hoods

AIRFORCE BLUE	ARCTIC WHITE	ASH (HEATHER)	BABY PINK
BOTTLE GREEN	BURGUNDY	CANDYFLOSS PINK	CHARCOAL (HEATHER)
DUSTY PINK	FIRE RED	HAWAIIAN BLUE	HEATHER GREY
HOT PINK	JADE	JET BLACK	KELLY GREEN
LIME GREEN	NEW FRENCH NAVY	NUDE	ORANGE CRUSH
OXFORD NAVY	PLUM	PURPLE	RED HOT CHILLI
ROYAL BLUE	SAPPHIRE BLUE	SKY BLUE	STORM GREY (SOLID)
SUN YELLOW	TURQUOISE SURF		

Weibliche Passform | Details mit Doppelnähten | Kapuze aus Doppelgewebe | Kordeln in gleicher Farbe | Kängurutasche mit kleiner, versteckter Öffnung für Kopfhörerkabel | Ripp-Bündchen und -Saum | Weiches Gewebe mit Baumwolle schafft eine ideale Oberfläche zum Bedrucken | Gemäß Worldwide Responsible Accredited Production (WRAP) zertifizierte Herstellung

JH012 | JH012 **Cosmic Blend Hoodie**

80% Baumwolle / 20% Polyester
XS, S, M, L, XL, XXL
280 g/m²
Just Hoods

COSMIC BLACK/WHITE	COSMIC BLUE/BLACK
COSMIC GREY/BLACK	COSMIC NAVY/WHITE
COSMIC RED/BLACK	

Doppelnaht-Detail | Zweilagige Kapuze | Durchgehend meliertes Material | Kordelzüge mit flachen Bändern | Kängurutasche mit kleiner Öffnung zum Durchführen eines Kopfhörerkabels | Versteckte Kopfhörerschlaufen | Gerippte Ärmelbündchen und Saum | Material mit weicher Baumwolloberseite bietet eine geeignete Druckoberfläche | Einfach heraustrennbares Etikett für einfaches Umlabeln | Produktion mit Worldwide Responsible Accredited Production (WRAP)-Zertifizierung

JH011 | JH011 **Epic Print Hoodie**

80% Baumwolle / 20% Polyester
XS, S, M, L, XL, XXL, 3XL
280 g/m²
Just Hoods

ARCTIC WHITE	BURGUNDY	CHARCOAL (HEATHER)
HEATHER GREY	JET BLACK	NEW FRENCH NAVY

Doppelnaht-Detail | Zweibahnige, zweilagige Kapuze | Kordelzüge mit flachen Bändern | Ohne Tasche, um eine maximale Druckoberfläche zu schaffen | Versteckte Kopfhörerschlaufen | Gerippte Ärmelbündchen und Saum | Material mit weicher Baumwolloberseite bietet die ideale Druckoberfläche | Einfach heraustrennbares Etikett für einfaches Umlabeln | Produktion mit Worldwide Responsible Accredited Production (WRAP)-Zertifizierung

JH090 | JH090 **Washed Hoodie**

55% Baumwolle / 45% Polyester
XS, S, M, L, XL, XXL, 3XL
280 g/m²
Just Hoods

WASHED ARCTIC WHITE	WASHED BOTTLE GREEN
WASHED FIRE RED	WASHED JET BLACK
WASHED ROYAL BLUE	WASHED SAPPHIRE BLUE
WASHED BURGUNDY	WASHED CHARCOAL
WASHED NEW FRENCH NAVY	WASHED PURPLE

Washed-out-Optik | Weiche Haptik | Runde Garmentwash-Zugkordeln | Doppelnaht-Details | Doppellagige Kapuze | Kängurutasche mit kleiner, verdeckter Öffnung zur Durchführung des Kopfhörerkabels | Ärmelabschlüsse und Saum in Ripp-Optik

S420 | ST4100 **Hooded Sweatshirt**

80% Baumwolle / 20% Polyester (Grey Heather: 70% Baumwolle / 20% Polyester / 10% Viskose)
S, M, L, XL, XXL, 3XL
280 g/m² Stedman®

BLACK OPAL | BRIGHT ROYAL | GREY HEATHER | NAVY BLUE | SCARLET RED | WHITE

80% Ringspinn-Baumwolle / 20% Polyester | Angeraute Innenseite | Fischgrät-Nackenband | Kängurutasche | Ton-in-Ton-Kordel | Elastische Bündchen an den Ärmeln und am Saum | Seitennähte | Casual Fit | Waschbar bis 40 °C | Textilien frei von Schadstoffen nach Oeko-Tex® Standard 100 | Ethisch verantwortungsvoll produziert gemäß WRAP-Richtlinien

S421 | ST4110 **Hooded Sweatshirt for women**

80% Baumwolle / 20% Polyester (Grey Heather: 70% Baumwolle / 20% Polyester / 10% Viskose)
S, M, L, XL
280 g/m² Stedman®

BLACK OPAL | BRIGHT ROYAL | GREY HEATHER | NAVY BLUE | SCARLET RED | WHITE

80% Ringspinn-Baumwolle / 20% Polyester | Angeraute Innenseite | Fischgrät-Nackenband | Kängurutasche | Ton-in-Ton-Kordel | Elastische Bündchen an den Ärmeln und am Saum | Seitennähte | Casual Fit | Waschbar bis 40 °C | Textilien frei von Schadstoffen nach Oeko-Tex® Standard 100 | Ethisch verantwortungsvoll produziert gemäß WRAP-Richtlinien

L330 | 47101 **Unisex Hooded Sweat-Shirt Snake**

50% Baumwolle / 50% Polyester
XS, S, M, L, XL, XXL, 3XL, 4XL
280 g/m² SOL´S

XS, S, M, L, XL, XXL, 3XL, 4XL
BLACK | DARK GREY (SOLID) | FRENCH NAVY | GREY MELANGE | RED | ROYAL BLUE

XS, S, M, L, XL, XXL, 3XL
AQUA | ASH (HEATHER) | BURGUNDY | CHARCOAL MELANGE | DARK PURPLE | SKY BLUE | WHITE | LIME | ORANGE | FUCHSIA | KELLY GREEN

Kapuzen-Sweatshirt in lässigem Style | Angesetzte Ärmel | Kängurutasche | Gefütterte Kapuze mit gleichfarbigem Zugband | Doppelnähte | Elasthan-Ripp-Strick-Bündchen an Ärmeln und Saum | Innen angeraut | Ringgesponnene Baumwolle

TJ5430 | 5430 **Hooded Sweatshirt**

70% Baumwolle / 30% Polyester
S, M, L, XL, XXL, 3XL
310 g/m² Tee Jays

BLACK | DARK GREY (SOLID) | HEATHER GREY | NAVY | OLIVE

Langfaserige, ägyptische Baumwolle | Ringgesponnene Baumwolle | Dreifach bearbeitet für eine weiche Oberfläche | Doppellagige Kapuze | Lycra in allen Bündchen | Doppelnähte | Doppelt gefärbt | Innen angeraut | Waschbar bis 60 °C

Z265 | R-265M-0 **Authentic Hooded Sweat**

80% Baumwolle / 20% Polyester
XS, S, M, L, XL, XXL, 3XL
280 g/m² Russell

APPLE	BLACK	BOTTLE GREEN	BRIGHT ROYAL
CLASSIC RED	CONVOY GREY (SOLID)	FRENCH NAVY	FUCHSIA
LIGHT OXFORD (HEATHER)	LIME	PURPLE	SKY
WHITE			

80% gekämmte, ringgesponnene Baumwolle / 20% Polyester | Zeitgemäßer Schnitt und modernes Design | Modisch flaches Zugband mit Knopfloch-Ösen | Zugband-Führung in der doppellagigen Kapuze | Schlankere Schulterpartie und Ärmel, nach vorne versetzte Schulternaht | Decknähte an Armausschnitten, Bündchen und Saum | Nackenband in Fischgrätoptik | Kopfhörer-Kabelführung | Saum und Bündchen weiter geschnitten | 3-lagige Konstruktion

Z265F | R-265F-0 **Ladies Authentic Hood**

80% Baumwolle / 20% Polyester
XS, S, M, L, XL
280 g/m² Russell

APPLE	BLACK	BOTTLE GREEN	BRIGHT ROYAL
CLASSIC RED	CONVOY GREY (SOLID)	FRENCH NAVY	FUCHSIA
LIGHT OXFORD (HEATHER)	LIME	PURPLE	SKY
WHITE			

80% gekämmte, ringgesponnene Baumwolle / 20% Polyester | Zeitgemäße, feminine Passform | Flache, breite Zugbänder mit Knopfloch-Ösen | Doppelschichtige Kapuze mit Zugbandkanal | Schmalere Ärmel mit nach vorn versetzten Schulternähten | Decknähte an Armloch, Ärmelbund und Saum | Nackenband in Fischgrätoptik | Kopfhörer-Kabelführung | 3-lagige Konstruktion | Saum und Bündchen weiter geschnitten

SW271 | SW271 **Best Value Hood**

80% Baumwolle / 20% Polyester (Sports Grey: 70% Baumwolle / 30% Polyester, Heather Colours: 50% Baumwolle / 50% Polyester)
XS, S, M, L, XL, XXL
280 g/m² Starworld

ATOLL	BLACK	BLUE HEATHER	BOTTLE GREEN	BURGUNDY	BURGUNDY HEATHER	CARDINAL RED	CHARCOAL	DARK HEATHER
DEEP NAVY	INDIGO HEATHER	NAVY HEATHER	ORANGE	SPORTS GREY (MELANGE)	WHITE			

Gekämmte Baumwolle | Innen angeraut | Doppelnähte | Kängurutasche mit versteckten Öffnungen für Kopfhörerkabel | Schwere Ripp-Bündchen an Ärmeln und Saum | Vorgeschrumpft mit Antipilling-Ausstattung | Waschbar bis 40 °C | Oeko-Tex® Standard 100 zertifiziert | SEDEX geprüft

BY011 | BY011 **Heavy Hoody**

65% Baumwolle / 35% Polyester
S, M, L, XL, XXL, 3XL, 4XL, 5XL
300 g/m² Build Your Brand

BLACK	CHARCOAL (HEATHER)	HEATHER GREY	NAVY
OLIVE	WHITE		

Innen angerauter Sweatstoff | Neutrales Größenlabel ohne Branding, für Nackendruck geeignet | Flach aufliegende Kängurutasche mit Taschenöffnungen aus Oberstoff | Set-In-Ärmel | Ripp-Bündchen an Saum und Ärmelöffnung | Halbmond im Nacken | Kapuze mit zwei Teilungsnähten | Nackenband | Gefütterte Kapuze aus Oberstoff | Lang geschnitten

Z575N | R-575M-0 **Hooded Sweatshirt**

50% Baumwolle / 50% Polyester (Light Oxford: 53% Polyester/ 47% Baumwolle)
XS, S, M, L, XL, XXL
295 g/m² Russell

APPLE	BLACK	BOTTLE GREEN	BRIGHT ROYAL
CANDY PINK	CLASSIC RED	FRENCH NAVY	FUCHSIA
LIGHT OXFORD (HEATHER)	LIME	ORANGE	PURPLE
SKY	TURQUOISE	WHITE	YELLOW

Gekämmte, ringgesponnene Baumwolle | Gerader Schnitt für ein modernes Erscheinungsbild | Modisch flaches Zugband | Zugband-Führung in der doppelschichtigen Kapuze | Nackenband in Fischgrätoptik | Kängurutasche mit Bar-Tack Riegeln

BY026 | BY026 **Ladies Heavy Hoody**

65% Baumwolle / 35% Polyester
XS, S, M, L, XL, XXL, 3XL, 4XL, 5XL
300 g/m² Build Your Brand

BLACK	CHARCOAL (HEATHER)	HEATHER GREY

Innen angerauter Sweatstoff | Neutrales Größenlabel ohne Branding, für Nackendruck geeignet | Flach aufliegende Kängurutasche mit Taschenöffnungen aus Oberstoff | Set-In-Ärmel | Ripp-Bündchen an Saum und Ärmelöffnung | Halbmond im Nacken | Gefütterte Kapuze aus Oberstoff mit zwei Teilungsnähten | Nackenband | Lang geschnitten

NH421 | KANGOOL **Kangool Hooded Sweat**

100% Polyester
XS, S, M, L, XL, XXL
290 g/m² Nath

APPLE GREEN FLUOR	BLACK	DARK GREY	DEEP NAVY
FUCHSIA FLUOR	GREY MELANGE	KELLY GREEN	ORANGE FLUOR
RED	ROYAL FLUOR	WHITE	YELLOW FLUOR

Doppellagige Kapuze mit gleichfarbiger Kordel und Metall-Ösen | Kängurutasche | Set-In-Ärmel | Elastische Bündchen | Polyester Cotton Touch | Medium Fit

L420 | 13251 **Hooded-Sweater Slam**

50% Baumwolle / 50% Polyester
XS, S, M, L, XL, XXL
320 g/m² SOL´S

ARMY	ASH (HEATHER)	BLACK	CHOCOLATE
LEMON	NAVY	ORANGE	RED
DARK GREY (SOLID)	DARK PURPLE	FUCHSIA	GREY MELANGE
ROYAL BLUE	SKY BLUE	TURQUOISE	WHITE
KELLY GREEN			

Gewebtes Etikett | Innen angeraut | Elasthan Ripp-Strick an Ärmeln und Bund | Kängurutasche | Doppelnähte an Bündchen sowie Armausschnitten und Kragen | Kapuze mit farblich abgestimmter Kordel und Ösen

NE83101 | O83101 **Ladies Hoodie**

100% Baumwolle
XS, S, M, L, XL, XXL
300 g/m² Neutral

BLACK	BORDEAUX	DARK HEATHER	GREEN
MILITARY	NAVY	ORANGE	PINK
RED	ROYAL	SAPPHIRE	SPORTS GREY
WHITE	YELLOW		

100% Fairtrade-Baumwolle | GOTS-zertifizierter Artikel | Gekämmte Bio-Baumwolle | Innen angeraut | Doppelt gefütterte Kapuze | Kängurutasche | Lycra / Elasthan Ripp an Ärmeln und Saum | Flache Kordel

NE63101 | O63101 **Mens Hoodie**

100% Baumwolle
S, M, L, XL, XXL, 3XL, 4XL, 5XL
300 g/m² Neutral

S, M, L, XL, XXL, 3XL, 4XL, 5XL

BLACK	NAVY	SPORTS GREY

S, M, L, XL, XXL, 3XL

BORDEAUX	DARK HEATHER	GREEN	MILITARY
ORANGE	PINK	RED	ROYAL
SAPPHIRE	WHITE	YELLOW	

100% Fairtrade-Baumwolle | GOTS-zertifizierter Artikel | Gekämmte Bio-Baumwolle | Innen angeraut | Doppelt gefütterte Kapuze | Kängurutasche | Lycra / Elasthan Ripp an Ärmeln und Saum | Flache Kordel

G12500 | 12500 **DryBlend® Hooded Sweatshirt**

50% Baumwolle / 50% Polyester
S, M, L, XL, XXL
White 306 g/m², Coloured 325 g/m² Gildan

ASH (HEATHER)	BLACK	CARDINAL RED	CAROLINA BLUE
FOREST GREEN	MAROON	NAVY	ORANGE
RED	ROYAL	SAFETY GREEN	SAFETY ORANGE
SPORT GREY (HEATHER)	WHITE		

Doppellagige Kapuze | Doppelnähte | Innen angeraut | Kängurutasche | Einlaufvorbehandelt | Set-In-Ärmel | Strick-Bündchen | DryBlend® Technologie für Feuchtigkeitstransport | Air Jet Garn = weicher Griff und reduziertes Pilling | Transfer Label | Safety Green entspricht den ANSI / ISEA 107 High Visibility Standards | Durch eine Vierteldrehung des Schlauchs bei der Verarbeitung wird eine Mittelfalte im Shirt vermieden

G185C00 | 185C00 **Heavy Blend™ Contrast Hooded Sweatshirt**

50% Baumwolle / 50% Polyester
S, M, L, XL, XXL
279 g/m² Gildan

BLACK/RED	BLACK/SPORT GREY (HEATHER)	NAVY/GOLD
NAVY/SPORT GREY (HEATHER)	RED/SPORT GREY (HEATHER)	ROYAL/SPORT GREY (HEATHER)
SPORT GREY (HEATHER)/BLACK		

1x1 Strick-Bündchen mit Elasthan | Doppelnahtverarbeitung an den Bündchen | Flache, graue Zugbänder | Kängurutasche | Kapuze innen in Kontrastfarbe | Durch eine Vierteldrehung des Schlauchs bei der Verarbeitung wird eine Mittelfalte im Shirt vermieden

JN047 | JN 047 **Hooded Sweat**

80% Baumwolle / 20% Polyester
S, M, L, XL, XXL
300 g/m² James+Nicholson

AUBERGINE	BLACK	BROWN	CARBON
DARK GREEN	FERN GREEN	GOLD YELLOW	GRENADINE
GREY HEATHER	LIGHT BLUE	LIME GREEN	NAVY
PACIFIC	PETROL	RED	ROYAL
SKY BLUE	SUN YELLOW	TOMATO	TURQUOISE
WHITE			

Ringgesponnene Baumwolle | Bündchen mit Elasthan | Große Kängurutasche | Hochwertige Sweat-Qualität mit angerauter Innenseite | Doppellagige Kapuze mit Kordelzug | Necktape | Klassisches Kapuzen-Sweatshirt in vielen Farben | Waschbar bis 60 °C

JH020 | JH020 **Street Hoodie**

80% Baumwolle / 20% Polyester
S, M, L, XL, XXL
330 g/m² Just Hoods

BOTTLE GREEN	CHARCOAL (HEATHER)	FIRE RED	HEATHER GREY
HOT PINK	JET BLACK	KELLY GREEN	NEW FRENCH NAVY
PURPLE	RED HOT CHILLI	ROYAL BLUE	SAPPHIRE BLUE

Doppelnähte | Innen angeraut | Daumenlöcher an Ärmelbündchen | Sehr hochwertige Ausführung | Flache Zugkordeln an Kapuze | Aufhänger rückseitig | Kleine Innentasche in Kängurutasche | Verdeckte Kopfhörerführung

JH003 | JH003 Varsity Hoodie

80% Baumwolle / 20% Polyester
XS, S, M, L, XL, XXL, 3XL, 4XL, 5XL
280 g/m² Just Hoods

XS, S, M, L, XL, XXL, 3XL, 4XL, 5XL

HEATHER GREY/FRENCH NAVY	JET BLACK/FIRE RED	JET BLACK/HEATHER GREY
NEW FRENCH NAVY/HEATHER GREY		

XS, S, M, L, XL, XXL, 3XL

BURGUNDY/CHARCOAL (HEATHER)	JET BLACK/GOLD	NEW FRENCH NAVY/FIRE RED

S, M, L, XL, XXL

ARCTIC WHITE/FRENCH NAVY	ARCTIC WHITE/HOT PINK	BOTTLE GREEN/FIRE RED
FOREST GREEN/GOLD	HEATHER GREY/JET BLACK	HEATHER GREY/SAPPHIRE BLUE
LIME GREEN/MAGENTA MAGIC	OXFORD NAVY/CANDYFLOSS PINK	PURPLE/HEATHER GREY
BURGUNDY/OXFORD NAVY	CANDYFLOSS PINK/HOT PINK	CHARCOAL (HEATHER)/BURGUNDY
HOT CHOCOLATE/VANILLA MILKSHAKE	JET BLACK/ARCTIC WHITE	JET BLACK/SUN YELLOW
SAPPHIRE BLUE/LIME GREEN	SKY BLUE/ARCTIC WHITE	SUN YELLOW/FIRE RED
CHARCOAL (HEATHER)/HEATHER GREY	KELLY GREEN/SUN YELLOW	

XS, S, M, L, XL, XXL

BABY PINK/ARCTIC WHITE	BURGUNDY/GOLD	CHARCOAL (HEATHER)/JET BLACK
HAWAIIAN BLUE/OXFORD NAVY	HEATHER GREY/FIRE RED	HOT PINK/FRENCH NAVY
JET BLACK/PURPLE	JET BLACK/SAPPHIRE BLUE	KELLY GREEN/ARCTIC WHITE
ROYAL BLUE/ARCTIC WHITE	ROYAL BLUE/SUN YELLOW	SAPPHIRE BLUE/HEATHER GREY
CHARCOAL (HEATHER)/ORANGE CRUSH	DESERT SAND/VANILLA MILKSHAKE	FIRE RED/ARCTIC WHITE
HOT PINK/HEATHER GREY	JET BLACK/HOT PINK	JET BLACK/KELLY GREEN
NEW FRENCH NAVY/SKY BLUE	OXFORD NAVY/HAWAIIAN BLUE	OXFORD NAVY/SUN YELLOW
SAPPHIRE BLUE/ORANGE CRUSH	FIRE RED/JET BLACK	JET BLACK/ORANGE CRUSH
PURPLE/SUN YELLOW		

Doppellagige Kapuze | Innen angeraut | Strick-Bündchen | Doppelnähte | Innenkapuze kontrastfarben | Verdeckte Kopfhörerführung | Kontrastfarbene, flache Zugkordeln

JH009 | JH009 Baseball Hoodie

80% Baumwolle / 20%Polyester
S, M, L, XL, XXL
280 g/m² Just Hoods

ARCTIC WHITE/JET BLACK	BABY PINK/HEATHER GREY	JET BLACK/SAPPHIRE BLUE
BURGUNDY/CHARCOAL (HEATHER)	CHARCOAL (HEATHER)/HEATHER GREY	OXFORD NAVY/HEATHER GREY
CHARCOAL (HEATHER)/JET BLACK	HEATHER GREY/JET BLACK	OXFORD NAVY/BURGUNDY
JET BLACK/FIRE RED	JET BLACK/GOLD	

Details mit Zwillingsnadelstich | Raglan-Ärmel in Kontrastfarbe | Kapuze aus doppeltem Material | Flache Zugbänder in Kontrastfarbe | Kängurutasche mit kleiner Öffnung zum Durchführen von Ohrhörerkabeln | Verborgene Schlaufen für Ohrhörer | Bündchen und Saum gerippt | Weiches Material mit Baumwolloberfläche | Einfach heraustrennbares Etikett ermöglicht die Änderung der Marke | Worldwide Responsible Accredited Production (WRAP)-zertifizierte Produktion

JH013 | JH013 Superbright Hoodie

80% Baumwolle / 20% Polyester; Futter Kapuze: 80% Polyester / 20% Baumwolle
S, M, L, XL, XXL
280 /m² Just Hoods

FIRE RED/ELECTRIC YELLOW	HEATHER GREY/ELECTRIC PINK	HOT PINK/ELECTRIC YELLOW
JET BLACK/ELECTRIC GREEN	KELLY GREEN/ELECTRIC ORANGE	OXFORD NAVY/ELECTRIC ORANGE
PURPLE/ELECTRIC GREEN	SAPPHIRE BLUE/ELECTRIC YELLOW	

Doppelnaht-Details | Doppellagige Kapuze mit Futter in poppiger Kontrastfarbe | Kontrastfarbene, flache Kordel | Kängurutasche mit schmaler Öffnung für Kopfhörerkabel | Versteckte Schlaufe für Kopfhörerkabel | Gerippte Bündchen und Saum | Zertifiziert nach WRAP

P73 | M73 **Men´s Superstar Hoodie**

80% Baumwolle / 20% Polyester
S, M, L, XL, XXL
330 g/m² Mantis

BLACK | CHARCOAL GREY MELANGE | COBALT BLUE | COLLEGE GREEN | FOREST GREEN | HEATHER GREY MELANGE | SURF BLUE | SWISS NAVY | WARM RED

Dekorative Flachnähte an Tasche und Saum | 3-teilige Kapuze mit Waffelstruktur-Futter | Modernes, doppeltes Nackenband | Kängurutasche | Weiche „Pfirsichhaut"-Oberfläche | Abreißbares Größenetikett | Breiter Kordelzug an Kapuze in Kontrastfarbe „Offwhite" | Breite, elastische 2x2 Ripp-Bündchen an Ärmeln und Saum | Innen angeraut | Raglan-Ärmel | Öko-Tex® Standard 100 zertifiziert

P74 | M74 **Women´s Superstar Hoodie**

80% Baumwolle / 20% Polyester
S, M, L, XL
330 g/m² Mantis

BLACK | COBALT BLUE | HEATHER GREY MELANGE | SWISS NAVY | WARM RED

Dekorative Flachnähte an Tasche und Saum | 3-teilige Kapuze mit Waffelstruktur-Futter | Modernes, doppeltes Nackenband | Kängurutasche | Weiche „Pfirsichhaut"-Oberfläche | Abreißbares Größenetikett | Breiter Kordelzug an Kapuze in Kontrastfarbe „Offwhite" | Breite, elastische 2x2 Ripp-Bündchen an Ärmeln und Saum | Innen angeraut | Raglan-Ärmel | Öko-Tex® Standard 100 zertifiziert

BU8603 | 8603 **Printed Striped Marl Pullover**

55% Baumwolle / 45% Polyester
S, M, L, XL, XXL, 3XL
240 g/m² Burnside

BLACK - CHARCOAL (STRIPED) | LT. BLUE - BLACK (STRIPED) | RED - BLACK (STRIPED)

Abgesteppter V-Ausschnitt passend zur Kapuze | Tunnelzug-Kapuze, gerippte Ärmelabschlüsse und Saum in Schwarz | Kängurutaschen | Handytasche mit Zipper

BU8615 | 8615 **Full Zip Camo Hooded Fleece Jacket**

Green Camo: 100% Baumwolle (Black Camo: 70% Baumwolle / 30% Polyester)
S, M, L, XL, XXL, 3XL
240 g/m² Burnside

BLACK CAMO | GREEN CAMO

Schwarze Kapuzenkordel | Kängurutasche | Saum und Ärmelabschlüsse gerippt

JH050 | JH050 **Zoodie**

80% Baumwolle / 20% Polyester
S (36), M (40), L (44), XL (48), XXL (52), 3XL (56), 4XL (60), 5XL (64)
280 g/m² Just Hoods

S, M, L, XL, XXL, 3XL, 4XL, 5XL
HEATHER GREY | JET BLACK | NEW FRENCH NAVY

S, M, L, XL, XXL
ARCTIC WHITE | ASH (HEATHER) | BOTTLE GREEN | BURGUNDY
CHARCOAL (HEATHER) | FIRE RED | FOREST GREEN | HAWAIIAN BLUE
HOT PINK | KELLY GREEN | ORANGE CRUSH | OXFORD NAVY
PURPLE | RED HOT CHILLI | ROYAL BLUE | SAPPHIRE BLUE
STEEL GREY (SOLID) | STORM GREY (SOLID) | SUN YELLOW

Durchgehender, verdeckter Reißverschluss | Innen angeraut | Doppelnähte | Kängurutaschen | Strick-Bündchen | Gleichfarbige Zugbänder | Doppellagige Kapuze

BCWM645 | WM645 **Sweat Jacket Monster / Men**

80% Baumwolle / 20% Polyester
S, M, L, XL, XXL, 3XL
280 g/m² B&C

S, M, L, XL, XXL, 3XL
BLACK | NAVY | RED | WHITE

S, M, L, XL, XXL
HEATHER GREY

Perfect Sweat Technology: Qualitätsgewebe für optimale Bedruckbarkeit, Tragekomfort und Strapazierfähigkeit | Hoher Kragen | Zwei Kängurutaschen vorne | Kapuze und Kängurutasche mit Einfassung in 2x2 Ripp-Strick | Ärmelbund und Bund unten in 2x2 Ripp-Strick mit Elasthan | Eingesetzte Ärmel mit Flatlock-Steppnaht | Seitennähte

BCWUI25 | WUI25 **ID.205 Sweat-Jacket 50/50**

50% Baumwolle / 50% Polyester
XS, S, M, L, XL, XXL
270 g/m² B&C

ANTHRACITE | BLACK | HEATHER GREY | NAVY
RED

Kapuzen-Sweat-Shirt mit durchgehendem Reißverschluss | Unisex-Style | Voluminöser Griff | Flauschiges Innenfutter | Neutrales Größenlabel ohne Branding | Saum und Ärmelbündchen aus 1x1-Elastan-Ripp-Strick | Versetzte Doppelnähte am Armeinlass | Kängurutaschen | 2-teilige gefütterte Kapuze mit gleichfarbigem, runden Kordelzug | Robuster, hochwertiger Spiral-Reißverschluss in der gleichen Farbe mit Metallschieber und -schiebergriff | Normale Passform | Eingesetzte Ärmel | Seitennähte | Verdeckter Reißverschluss

BCWW641 | WW641 **Sweat Wonder / Women**

80% Baumwolle / 20% Polyester
XS, S, M, L, XL, XXL
280 g/m² B&C

XS, S, M, L, XL, XXL
BLACK | NAVY | RED | WHITE
XS, S, M, L, XL
HEATHER GREY

Perfect Sweat Technology: Qualitätsgewebe für optimale Bedruckbarkeit, Tragekomfort und Strapazierfähigkeit | Zwei Kängurutaschen vorne | Raffeffekt an Taschen und am Ärmelansatz | Ärmelbund und Bund unten in 2x2 Ripp-Strick mit Elasthan | Kapuze mit Single-Jersey in passender Farbe gefüttert und mit Kordelzug | Reißverschluss-Anhänger in Sternform | Femininer Schnitt | Seitennähte

BCWM647 | WM647 **Hooded Full Zip Sweat / Men**

80% Baumwolle / 20% Polyester
S, M, L, XL, XXL, 3XL
280 g/m² B&C

S, M, L, XL, XXL, 3XL
BLACK | HEATHER GREY | NAVY | RED
S, M, L, XL, XXL
ROYAL BLUE

Perfect Sweat Technology: Qualitätsgewebe für optimale Bedruckbarkeit, Tragekomfort und Strapazierfähigkeit | Farblich abgestimmter und verdeckter Reißverschluss | Mit Single-Jersey gefüttert | 3-teilige Kapuze mit Metall-Ösen | Zwei Taschen vorne mit verstärkten Nähten | Innentasche rechts mit einer Öffnung für Kopfhörerkabel | Flatlock-Steppnähte an Schulter und Armausschnitten für größere Stabilität

NE83301 | O83301 **Ladies´ Zip Hoodie**

100% Baumwolle
XS, S, M, L, XL, XXL
300 g/m² Neutral

BLACK | BORDEAUX | DARK HEATHER | GREEN
MILITARY | NAVY | ORANGE | PINK
RED | ROYAL | SAPPHIRE | SPORTS GREY
WHITE | YELLOW

100% Fairtrade-Baumwolle | GOTS-zertifizierter Artikel | Gekämmte Bio-Baumwolle | Innen angeraut | Passender YKK-Reißverschluss | Doppelt gefütterte Kapuze | Kängurutaschen | Lycra / Elasthan Ripp an Ärmeln und Saum | Flache Kordel

NE63301 | O63301 **Men's Zip Hoodie**

100% Baumwolle
S, M, L, XL, XXL, 3XL, 4XL, 5XL
300 g/m² Neutral

S, M, L, XL, XXL, 3XL, 4XL, 5XL
BLACK | NAVY | SPORTS GREY
S, M, L, XL, XXL, 3XL
BORDEAUX | DARK HEATHER | GREEN | MILITARY
ORANGE | PINK | RED | ROYAL
SAPPHIRE | WHITE | YELLOW

100% Fairtrade-Baumwolle | GOTS-zertifizierter Artikel | Gekämmte Bio-Baumwolle | Innen angeraut | Passender YKK-Reißverschluss | Doppelt gefütterte Kapuze | Kängurutaschen | Lycra / Elasthan Ripp an Ärmeln und Saum | Flache Kordel

F401 | 62-034-0 **Premium Hooded Sweat-Jacket**

70% Baumwolle / 30% Polyester
S, M, L, XL, XXL
280 g/m² Fruit of the Loom

BLACK | BURGUNDY | CHARCOAL (SOLID) | CHOCOLATE | CLASSIC OLIVE | DEEP NAVY | HEATHER GREY | RED | ROYAL BLUE

Verdeckter Reißverschluss für bessere Bedruckbarkeit | Doppelte Kapuze mit gleichfarbiger, flacher Kordel | Single-Jersey Nackenband | Zwei aufgesetzte Taschen | Überall Doppelnähte | Taillen- und Armbund aus Baumwolle/Elasthan Ripp

F401N | 62-062-0 **Classic Hooded Sweat Jacket**

80% Baumwolle / 20% Polyester
S, M, L, XL, XXL
280 g/m² Fruit of the Loom

AZURE BLUE | BLACK | BURGUNDY | CLASSIC OLIVE | DEEP NAVY | HEATHER GREY | LIGHT GRAPHITE (SOLID) | RED | ROYAL BLUE | WHITE

Verdeckter Reißverschluss für bessere Bedruckbarkeit | Doppellagige Kapuze mit gleichfarbigem, flachem Kordelzug | Single-Jersey Nackenband | Zwei aufgesetzte Taschen | Bündchen aus Baumwolle/Lycra® Ripp

JHK422 |SWUAHOOD **Hooded Sweater**

40% Baumwolle / 60% Polyester
XS, S, M, L, XL, XXL
290 g/m² JHK

BLACK | GREY MELANGE | RED | ROYAL BLUE | MUSTARD | NAVY | KHAKI | KELLY GREEN | WHITE

Hooded Herren-Sweatshirt | Durchgängiger Reißverschluss in passender Farbe | Kordeln in passender Farbe | Kängurutaschen | 1x1 Lycra Ripp-Strick-Ärmelbündchen und Bund unten mit doppelten Nähten

BY012 | BY012 **Heavy Zip Hoody**

65% Baumwolle / 35% Polyester
S, M, L, XL, XXL, 3XL, 4XL, 5XL
300 g/m² Build Your Brand

BLACK | CHARCOAL (HEATHER) | OLIVE | HEATHER GREY

Innen angerauter Sweatstoff | Neutrales Größenlabel ohne Branding, für Nackendruck geeignet | Kängurutaschen mit Taschenöffnungen aus Oberstoff | Set-In-Ärmel | Ripp-Bündchen an Saum und Ärmelöffnung | Halbmond im Nacken | Kapuze mit zwei Teilungsnähten | Nackenband | Gefütterte Kapuze aus Oberstoff | Verdeckter Reißverschluss | Lang geschnitten

F407 | 62-144-0 **Lightweight Hooded Sweat Jacket**

80% Baumwolle / 20% Polyester
S, M, L, XL, XXL
240 g/m² Fruit of the Loom

AZURE BLUE	BLACK	BOTTLE GREEN	BURGUNDY
DEEP NAVY	FUCHSIA	HEATHER GREY	KELLY GREEN
LIGHT GRAPHITE (SOLID)	ORANGE	PURPLE	RED
ROYAL BLUE	WHITE		

Lightweight Sweat-Material, unbrushed | Raglan-Ärmel | Kapuze mit gleichfarbiger, flacher Kordel | Verdeckter Reißverschluss für bessere Bedruckbarkeit | Zwei aufgesetzte Taschen | Bündchen aus Baumwolle/Lycra® Ripp

F408 | 62-150-0 **Lightweight Hooded Sweat Jacket Lady-Fit**

80% Baumwolle / 20% Polyester
XS, S, M, L, XL, XXL
240 g/m² Fruit of the Loom

AZURE BLUE	BLACK	BOTTLE GREEN	BURGUNDY
DEEP NAVY	FUCHSIA	HEATHER GREY	KELLY GREEN
LIGHT GRAPHITE (SOLID)	ORANGE	PURPLE	RED
ROYAL BLUE	WHITE		

Lightweight Sweat-Material, unbrushed | Raglan-Ärmel | Kapuze mit gleichfarbiger, flacher Kordel | Verdeckter Reißverschluss für bessere Bedruckbarkeit | Femininer Schnitt durch taillierte Seitennähte | Zwei aufgesetzte Taschen | Bündchen aus Baumwolle/Lycra® Ripp

SW250 | SW250 **Zip Through Hooded Sweat Jacket**

80% Baumwolle / 20% Polyester (Sports Grey: 70% Baumwolle / 30% Polyester)
S, M, L, XL, XXL
290 g/m² Starworld

BLACK	DEEP NAVY	SPORTS GREY (MELANGE)

Gekämmte Baumwolle | Innen angeraut | Doppelnähte | Doppellagige Kapuze mit antiken Messing-Ösen und breitem Kordelzug | Verdeckter Reißverschluss | Abfallende Schulternähte für mehr Tragekomfort | Schwere Ripp-Bündchen an Ärmeln und Saum | Vorgeschrumpft mit Antipilling-Ausstattung | Waschbar bis 40 °C | Oeko-Tex® Standard 100 zertifiziert | SEDEX geprüft

G18600 | 18600 **Heavy Blend™ Full Zip Hooded Sweatshirt**

50% Baumwolle / 50% Polyester
S, M, L, XL, XXL, 3XL, 4XL, 5XL
265 - 279 g/m² Gildan

S, M, L, XL, XXL, 3XL, 4XL, 5XL

BLACK	NAVY	RED	ROYAL
SPORT GREY (HEATHER)	WHITE		

S, M, L, XL, XXL

ASH (HEATHER)	CAROLINA BLUE	DARK CHOCOLATE	DARK HEATHER
FOREST GREEN	GRAPHITE HEATHER	IRISH GREEN	LIGHT PINK
MAROON	PURPLE	SAFETY GREEN	SAFETY ORANGE

Strick-Bündchen | Doppelnähte | Gleichfarbiger, abgedeckter Reißverschluss | Einlaufvorbehandelt | Set-In-Ärmel

G18600FL | 18600FL **Heavy Blend™ Ladies´ Full Zip Hooded Sweatshirt**

50% Baumwolle / 50% Polyester
S, M, L, XL, XXL
265 - 279 g/m² Gildan

AZALEA	BLACK	NAVY	RED
SPORT GREY (HEATHER)	WHITE		

Ungefütterte Kapuze mit farblich passenden Zugbändern | 1x1 Strick-Bündchen mit Elasthan | Abnäher an Kapuze, Tasche und Saum | Doppelnahtverarbeitung an den Bündchen | Gleichfarbiger, abgedeckter YKK-Reißverschluss | Doppelnähte | Strick-Bündchen | Set-In-Ärmel | Einlaufvorbehandelt | Innen angeraut | Kängurutaschen | Verdeckter Reißverschluss | Durch eine Vierteldrehung des Schlauchs bei der Verarbeitung wird eine Mittelfalte im Shirt vermieden | Verdeckter Metall-Reißverschluss

Z284F | R-284F **Ladie's HD Zipped Hood Sweat**

65% Polyester / 35% Baumwolle
XS, S, M, L, XL, XXL
White 250 g/m², Coloured 255 g/m² Russell

BLACK	BLUE MARL	CORAL MARL
GREEN MARL	GREY MARL	PINK MARL
PURPLE MARL	RED MARL	SILVER MARL
WHITE	YELLOW MARL	

Zeitgemäße, schmale Passform | Kontrast-Nackenband mit Ziernaht | Bund und Ärmelbündchen mit Überdecknaht | Entfernbares Haftetikett im Nackenbereich | Kapuze mit Jersey-Futter und verdeckter Zugbandführung | Farblich passendes Zugband mit Metallenden | Durchgehender, farblich passender Reißverschluss mit Zugband | Verdeckte Smartphone-Tasche | Kängurutasche | French Terry (keine Fusseln, da nicht angeraut)

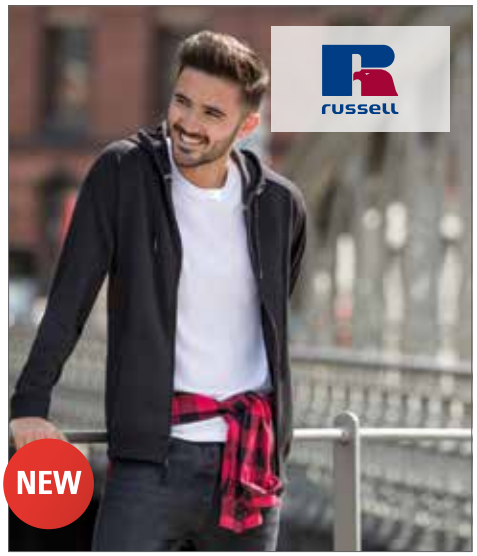

Z284M | R-284M **Men's HD Zipped Hood Sweat**

65% Polyester / 35% Baumwolle
XS, S, M, L, XL, XXL, 3XL
White 250 g/m², Coloured 255 g/m² Russell

BLACK	BLUE MARL	CORAL MARL
GREEN MARL	GREY MARL	PINK MARL
PURPLE MARL	RED MARL	SILVER MARL
WHITE	YELLOW MARL	

Zeitgemäße, schmale Passform | Kontrast-Nackenband mit Ziernaht | Bund und Ärmelbündchen mit Überdecknaht | Entfernbares Haftetikett im Nackenbereich | Kapuze mit Jersey-Futter und verdeckter Zugbandführung | Farblich passendes Zugband mit Metallenden | Durchgehender, farblich passender Reißverschluss mit Zugband | Verdeckte Smartphone-Tasche | Kängurutasche | French Terry (keine Fusseln, da nicht angeraut)

JH055 | JH055 **Girlie Zoodie**

80% Baumwolle / 20% Polyester
XS, S, M, L, XL
280 g/m² Just Hoods

ARCTIC WHITE	CANDYFLOSS PINK	FIRE RED
HEATHER GREY	HOT PINK	JET BLACK
NEW FRENCH NAVY	PURPLE	SAPPHIRE BLUE
HAWAIIAN BLUE	KELLY GREEN	

Durchgehender, verdeckter Reißverschluss | Innen angeraut | Doppelnähte | Kängurutaschen | Strick-Bündchen | Femininer Schnitt | Verdeckte Kopfhörerführung

Z266 | R-266M-0 **Authentic Zipped Hood**

80% Baumwolle / 20% Polyester
XS, S, M, L, XL, XXL, 3XL
280 g/m² Russell

APPLE	BLACK	BOTTLE GREEN	BRIGHT ROYAL
CLASSIC RED	CONVOY GREY (SOLID)	FRENCH NAVY	FUCHSIA
LIGHT OXFORD (HEATHER)	LIME	PURPLE	SKY
WHITE			

80% gekämmte, ringgesponnene Baumwolle / 20% Polyester | Gerader Schnitt für ein zeitgemäßes Erscheinungsbild | Messingfarbener YKK-Reißverschluss | Verdeckter Reißverschluss für vollflächige Veredelung | Modisch flaches Zugband mit Knopfloch-Ösen | Zugband-Führung in der doppellagigen Kapuze | Schlankere Schulterpartie und Ärmel, nach vorne versetzte Schulternaht | Decknähte an Armausschnitten, Bündchen und Saum | Nackenband in Fischgrätoptik | Kopfhörer-Kabelführung | 3-lagige Konstruktion

Z266F | R-266F-0 **Ladie's Authentic Zipped Hood**

80% Baumwolle / 20% Polyester
XS, S, M, L, XL
280 g/m² Russell

APPLE	BLACK	BOTTLE GREEN	BRIGHT ROYAL
CLASSIC RED	CONVOY GREY (SOLID)	FRENCH NAVY	FUCHSIA
LIGHT OXFORD (HEATHER)	LIME	PURPLE	SKY
WHITE			

80% gekämmte, ringgesponnene Baumwolle / 20% Polyester | Gerader Schnitt für ein zeitgemäßes Erscheinungsbild | Messingfarbener YKK-Reißverschluss | Verdeckter Reißverschluss für vollflächige Veredelung | Modisch flaches Zugband mit Knopfloch-Ösen | Zugband-Führung in der doppellagigen Kapuze | Schlankere Schulterpartie und Ärmel, nach vorne versetzte Schulternaht | Decknähte an Armausschnitten, Bündchen und Saum | Nackenband in Fischgrätoptik | Kopfhörer-Kabelführung | 3-lagige Konstruktion | Saum und Bündchen weiter geschnitten

F440N | 62-118-0 **Premium Hooded Sweat Jacket Lady-Fit**

70% Baumwolle / 30% Polyester
XS, S, M, L, XL, XXL
280 g/m² Fruit of the Loom

AZURE BLUE	BLACK	DEEP NAVY	FUCHSIA
RED	WHITE	HEATHER GREY	

Verdeckter Reißverschluss für bessere Bedruckbarkeit | Doppellagige Kapuze mit gleichfarbiger, flacher Kordel | Single-Jersey Nackenband | Zwei aufgesetzte Taschen | Taillen- und Armbund aus Baumwolle/Elasthan Ripp | Taillierte Seitennähte für einen femininen Schnitt

TJ5402 | 5402 **Urban Zip Hoodie**

100% Baumwolle (Heather Grey: 80% Baumwolle / 20% Polyester)

S, M, L, XL, XXL, 3XL
320 g/m² Tee Jays

BLACK	HEATHER GREY	NAVY	WINE

Modisch lockerer Schnitt | Raglan-Ärmel | Vollzwirn-Ripp | Ungebürstet | Elasthan-Bündchen | Langfaserige, gekämmte, ringgesponnene, ägyptische Baumwolle | Hochwertiger Reißverschluss

JH053 | JH053 **Varsity Zoodie**

80% Baumwolle / 20% Polyester
S, M, L, XL, XXL
280 g/m²
Just Hoods

BURGUNDY/CHARCOAL (HEATHER)	CHARCOAL (HEATHER)/JET BLACK	FIRE RED/ARCTIC WHITE
HEATHER GREY/FRENCH NAVY	JET BLACK/FIRE RED	JET BLACK/GOLD
JET BLACK/ORANGE CRUSH	KELLY GREEN/ARCTIC WHITE	NEW FRENCH NAVY/FIRE RED
NEW FRENCH NAVY/SKY BLUE	PURPLE/SUN YELLOW	ROYAL BLUE/ARCTIC WHITE
FIRE RED/JET BLACK	JET BLACK/HEATHER GREY	NEW FRENCH NAVY/HEATHER GREY
SAPPHIRE BLUE/HEATHER GREY		

Kapuzen-Sweat-Jacke mit kontrastfarbenem Plastik-Reißverschluss | Doppellagige Kapuze, innen in Kontrastfarbe | Doppelnahtverarbeitung | Innen angeraut | Kängurutasche | Kontrastfarbene, flache Zugkordel an der Kapuze | Strick-Bündchen an Ärmeln und Saum | Verdeckte Öffnungen für Kopfhörerkabel

JN354 | JN 354 **Ladies´ Doubleface Jacket**

55% Polyester / 45% Baumwolle
S, M, L, XL, XXL
380 g/m²
James+Nicholson

AZUR/NAVY	BLACK/CARBON	BLACK/RED
CARBON/ORANGE	FERN GREEN/GRAPHITE (SOLID)	GREY HEATHER/PURPLE
NAVY/AQUA	NAVY/RED	OLIVE/LIME (LIGHT) GREEN
RED/CARBON	SPORTS GREY (HEATHER)/NAVY	

Sportive Bonding-Damenjacke mit Kapuze | Kapuze mit Kinnschutz | Full-Zip | Kordel und Innenseite in Kontrastfarbe | Kängurutaschen | Flatlocknähte | Elastische Bündchen an Arm- und Bundabschluss | Angesetzte Ärmel | Taillierte Form

JN355 | JN 355 **Men´s Doubleface Jacket**

55% Polyester / 45% Baumwolle
S, M, L, XL, XXL, 3XL
380 g/m²
James+Nicholson

AZUR/NAVY	BLACK/CARBON
BLACK/RED	CARBON/ORANGE
FERN GREEN/GRAPHITE (SOLID)	GREY HEATHER/PURPLE
NAVY/AQUA	NAVY/RED
OLIVE/LIME (LIGHT) GREEN	RED/CARBON
SPORTS GREY (HEATHER)/NAVY	

Sportive Bonding-Herrenjacke mit Kapuze | Kapuze mit Kinnschutz | Full-Zip | Kordel und Innenseite in Kontrastfarbe | Kängurutaschen | Flatlocknähte | Elastische Bündchen an Arm- und Bundabschluss | Angesetzte Ärmel

NP355 | PRM33SBZ **Unisex Midweight Special Blend Raglan Zip Hood**

52% Polyester / 48% Baumwolle
XS, S, M, L, XL, XXL, 3XL
270 g/m² Independent

BLACK | CARBON | CRIMSON | MIDNIGHT | MOSS | NICKEL | PACIFIC | POMEGRANATE | SEA GREEN

Polyester-Baumwoll-Gemisch | Oberfaden mit 30 Einzelfäden | Rückwärts-Überdeckstich-Nähte | Twill-Nackenband | 1x1 Ripp an Hals, Ärmelabschlüssen und Bund | Genähte Ösen | Abgesetzte seitliche Einsätze | Schmale Unisex-Passform | Amerikanische Größen, Artikel fällt sehr groß aus

NP353 | PRM22BZ **Men´s Midweight Baja Stripe French Terry Zip Hood**

80% Baumwolle / 20% Polyester
XS, S, M, L, XL, XXL, 3XL
270 g/m² Independent

AZUL MARINO CLASICO | BLACK | HUMO | VERDE BOSQUE | ROJO CARDENAL

Baumwoll-Polyester-Gemisch French Terry | Ungefütterte Kapuze | Spaltstich-Doppelnähte | 1x1 Ripp an Ärmelabschlüssen und Bund | Genähte Ösen | YKK-2-Wege-Metall-Reißverschluss | Twill-Nackenband | Kängurutasche an der Vorderseite | Schmale Passform | Amerikanische Größen, Artikel fällt sehr groß aus

CV3739 | 3739 **Unisex Zip-Up Poly-Cotton Fleece Hoodie**

60% Baumwolle / 40% Polyester (Digital Black, Digital Grey, Digital Blue: 100% Polyester; Marble Dark Grey, Marble Light Grey, Marble Red: 85% Baumwolle / 15% Polyester)
XS, S, M, L, XL, XXL
220 g/m² Canvas

ASPHALT (SOLID) | BLACK | NAVY | MARBLE DARK GREY (HEATHER) | MARBLE FLEECE LIGHT GREY (HEATHER) | MARBLE FLEECE RED (HEATHER) | NEON BLUE | NEON PINK | NEON YELLOW | TEAL | TEAM PURPLE | TRUE ROYAL | DIGITAL BLUE (HEATHER) | DIGITAL BLACK (HEATHER) | RED | WHITE

Mit Zugband und durchgehendem, weißen Metall-Reißverschluss | Kängurutaschen | Gekämmte, ringgesponnene Baumwolle | Seitennähte | Retail Fit | Unisex

CV3909 | 3909 **Unisex Triblend Full Zip Hoodie**

50% Polyester / 37,5% Baumwolle / 12,5% Viskose
XS, S, M, L, XL, XXL
280 g/m² Canvas

BLUE TRIBLEND (HEATHER) | CARDINAL TRIBLEND (HEATHER) | GREY TRIBLEND (HEATHER) | SOLID BLACK TRIBLEND | NAVY TRIBLEND (HEATHER)

Kängurutaschen | Kontrastfarbener Reißverschluss und Zugkordeln | Strick-Bündchen an den Ärmeln und am Saum | Gekämmte, ringgesponnene Baumwolle | Seitennähte | Retail Fit | Unisex

A71600 | 71600 **Full Zip Hooded Sweatjacket**

75% Baumwolle / 25% Polyester (Heather Grey: 70% Baumwolle / 30% Polyester)
S, M, L, XL, XXL, 3XL
245 g/m² Anvil

BLACK	CHARCOAL (SOLID)	CITY GREEN	GREEN APPLE
HEATHER GREY	INDEPENDENCE RED	NAVY	ROYAL BLUE
WHITE			

Ringgesponnene, gekämmte Baumwolle | Ungefütterte Kapuze | Weiße, runde Zugbänder | Kontrastfarbenes, weißes Nackenband, ca. 2 cm | Halbmond-Patch auf der Rückseite innen | Schulternaht ca. 5 cm nach vorn versetzt

NP352 | EXP90SHZ **Unisex Sherpa Lined Zip Hooded Jacket**

70% Baumwolle / 30% Polyester (Charcoal Heather & Black : 55% Baumwolle / 45% Polyester)
XS, S, M, L, XL, XXL
Independent

BLACK/NATURAL	BURGUNDY HEATHER/NATURAL	CHARCOAL HEATHER/NATURAL
NAVY HEATHER/NATURAL	SALT-N-PEPPER/NATURAL	SKY HEATHER/NATURAL

Vorgewaschene Kapuzen-Sweat-Jacke aus Baumwolle-Polyester-Mischgewebe | French Terry (250 g/m²) | Futter aus 100 % Polyester-Sherpa-Fleece (160 g/m²) | Sehr dicker Oberfaden für exzellente Bedruckbarkeit und Weichheit | Doppelt genäht mit Splitmasche | Ripp-Strick an Ärmelbündchen und Taillenbund | Flacher Kordelzug mit Nickelspitze im Antik-Look, Ösen und sichtbarer Reißverschluss | Zwei Kordelzüge (1 x DTM & 1 x Natural) | Medienfach und Öse im Vorderfach | Daumenlöcher an Ärmelbündchen | Nahtband im Halsbereich | Unisex-Passform | Amerikanische Größen, Artikel fällt sehr groß aus

AM4970 | MT497W **Unisex Mock Twist Zip Hooded Sweatshirt**

65% Baumwolle / 35% Polyester
XS, S, M, L, XL, XXL
American Apparel

PEPPERED CRANBERRY	PEPPERED GREY	PEPPERED LAPIS

Kapuze mit weißem Polyester-Kordelzug | Metall-Reißverschluss | Ärmelabschlüsse und Abschlussband gerippt | Kängurutasche | Langes, schmales Etikett aus doppeltem Satin | Nicht veredelte Artikel von American Apparel sind nicht für den Weiterverkauf bestimmt

AM497 | F497W **Unisex Flex Fleece Zip Hooded Sweatshirt**

50% Polyester / 50% Baumwolle
XS, S, M, L, XL, XXL
278 g/m² American Apparel

ASPHALT	BLACK
BROWN	CRANBERRY
DARK HEATHER GREY	DARK HEATHER GREY/BLACK
DARK HEATHER GREY/NAVY	DARK HEATHER GREY/TRUFFLE
DARK ORCHID	DEEP PINK
FOREST	IMPERIAL PURPLE
LAPIS	MAUVE
MERMAID GREEN	NAVY
PEWTER	PURPLE
RED	SEA BLUE
SLATE	SUNSHINE
TANG	TRUFFLE
WHITE	

Gekämmte Baumwolle | Kapuze mit weißem Polyester-Kordelzug | Metall-Reißverschluss | Ärmelabschlüsse und Abschlussband gerippt | Kängurutaschen | Langes, schmales Etikett aus doppeltem Satin | Nicht veredelte Artikel von American Apparel sind nicht für den Weiterverkauf bestimmt

JH052 | JH052 **Chunky Zoodie**

80% Baumwolle / 20% Polyester
S, M, L, XL, XXL
400 g/m² Just Hoods

CHARCOAL (HEATHER)	FIRE RED	HEATHER GREY
NEW FRENCH NAVY	PURPLE	SAPPHIRE BLUE
JET BLACK		

Kapuzen-Sweat-Jacke mit durchgehendem Reißverschluss | Innen angeraut | Doppellagige Kapuze, innen Heather Grey | Kängurutaschen | Verdeckte Öffnung für Kopfhörerkabel rechts in der Kängurutasche | Moderne Seiteneinsätze | Strick-Bündchen an Ärmeln und Saum | Verdeckter Reißverschluss | Verdeckte Öffnungen für Kopfhörerkabel | Weiße, breite, flache Zugkordel an der Kapuze | Ziernähte

JH059 | JH059 **Retro Zoodie**

80% Baumwolle / 20% Polyester
XS, S, M, L, XL, XXL
280 g/m² Just Hoods

CHARCOAL GREY (HEATHER)/BOTTLE GREEN
CHARCOAL GREY (HEATHER)/BURGUNDY
CHARCOAL GREY (HEATHER)/OXFORD NAVY
CHARCOAL GREY (HEATHER)/JET BLACK

Kapuzen-Jacke mit Metall-Reißverschluss | Schmal geschnitten | Kontrastfarbige Ärmel und Kapuze | Doppelnähte | Doppellagige Kapuze | Kontrastfarbige, weiße Zugbänder | Kängurutaschen | Verdeckte Öffnung für Kopfhörerkabel rechts in der Seitentasche | Versteckte Öse für Kopfhörer | Gerippte Bündchen an Ärmel und Saum

JH051 | JH051 **Urban Varsity Zoodie**

80% Baumwolle / 20% Polyester
S, M, L, XL, XXL
330 g/m² Just Hoods

CHARCOAL (HEATHER)/JET BLACK
HEATHER GREY/JET BLACK
JET BLACK/ARCTIC WHITE
JET BLACK/FIRE RED
OXFORD NAVY/HEATHER GREY

Ärmel in Kontrastfarbe | Bündchen gestrickt und mit Streifendetails | YKK-Reißverschluss und Reißverschlusszieher aus Metall und mit Kinnschutz | Kängurutaschen | Große, flache, cremefarbene Zugbänder | Rechte Tasche mit kleiner, verborgener Öffnung für Kopfhörerkabel | Verborgene Schlaufen für Kopfhörer | Weiches Material mit Baumwolloberfläche ideal zum Bedrucken | Worldwide Responsible Accredited Production (WRAP)-zertifizierte Produktion

JH058 | JH058 **Heather Zoodie**

50% Baumwolle / 50% Polyester
XS, S, M, L, XL, XXL
225 g/m² Just Hoods

BLACK HEATHER
GREY HEATHER
NAVY HEATHER
PINK HEATHER
PURPLE HEATHER
RED HEATHER
ROYAL HEATHER

Doppellagige Kapuze mit weißem Zugband | Doppelnahtverarbeitung | Innen angeraut | Kängurutasche | Körperbetonter Schnitt | Leichte Kapuzen-Sweat-Jacke mit weißem Reißverschluss | Strick-Bündchen an Ärmeln und Saum | Verdeckte Öffnung für Kopfhörerkabel rechts in der Kängurutasche | Weiches, leichtgewichtiges Material

P83 | M83 **Men´s Superstar Zip-Through Hoodie**

80% Baumwolle / 20% Polyester
S, M, L, XL, XXL
330 g/m² Mantis

S, M, L, XL, XXL
BLACK
CHARCOAL GREY MELANGE
DARK NAVY
HEATHER GREY MELANGE
SWISS NAVY
S, M, L, XL
BURGUNDY
COBALT BLUE

„Pfirsichhaut"-Oberfläche und innen angeraut für ein superweiches Tragegefühl | Angesetzte Ärmel | Kängurutaschen | Reißverschluss und Ösen mit Messing-Effekt | Breite Kordeln in Off-White mit Enden in Messing-Optik | 3-teilige Kapuze für eine perfekte Form | Dekorative Flachnähte an den Seitennähten und an der Tasche | Doppeltes Nackenband | Abreißbares Größenetikett im Nacken | Öko-Tex® Standard 100 zertifiziert

JN963 | JN 963 **Men´s Lifestyle Zip-Hoody**

80% Baumwolle / 20% Polyester
S, M, L, XL, XXL, 3XL
280 g/m² James+Nicholson

BLACK/GREY HEATHER	COBALT/GREY HEATHER
DARK ORANGE/NAVY	GREEN/NAVY
GREY MELANGE/NAVY	NAVY/COBALT
OFF-WHITE/GREY HEATHER	RED/GREY HEATHER

Gekämmte Baumwolle | Sweat-Jacke mit Reißverschluss und Kapuze | Hochwertige, weiche Sweat-Qualität, innen angeraut | Bündchen mit Elasthan | Flatlocknähte Ton-in-Ton | Doppellagige Kapuze innen und Kordel in Kontrastfarbe | Kängurutasche

JN595 | JN 595 **Men´s Hooded Jacket**

80% Baumwolle / 20% Polyester
S, M, L, XL, XXL, 3XL
310 g/m² James+Nicholson

BLACK/CARBON	COBALT/NAVY
DARK ORANGE/CARBON	GREEN/CARBON
NAVY/COBALT	RED/CARBON

Premium Kapuzen-Sweat-Jacke mit Bionic®-Finish | Gekämmte Baumwolle | Hochwertige Sweat-Qualität mit angerauter Innenseite | Wasser- und schmutzabweisend | Bündchen mit Elasthan | Doppellagige Kapuze | Kapuze innen und Kordel in Kontrastfarbe | Kängurutaschen

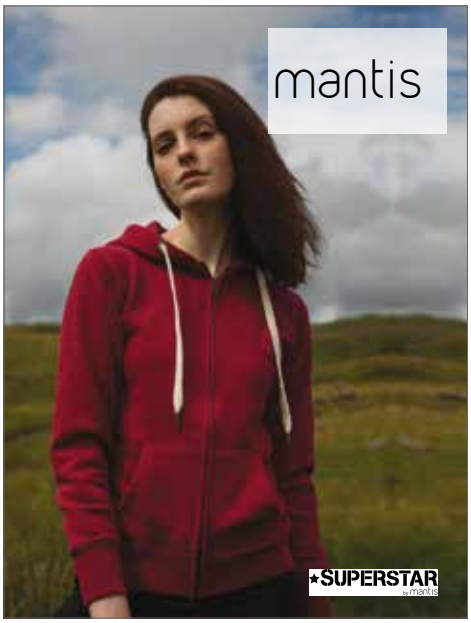

P84 | M84 **Women´s Superstar Zip Through Hoodie**

80% Baumwolle / 20% Polyester
S, M, L, XL
330 g/m² Mantis

BLACK	BURGUNDY	CHARCOAL GREY MELANGE
COBALT BLUE	SWISS NAVY	HEATHER GREY MELANGE

„Pfirsichhaut"-Oberfläche und innen angeraut für ein weiches Tragegefühl | Angesetzte Ärmel | Kängurutaschen | Reißverschluss und Ösen mit Messing-Effekt | Breite Kordeln in Off-White mit Enden in Messing-Optik | 3-teilige Kapuze für eine perfekte Form | Dekorative Flachnähte an den geschwungenen Seitennähten und an der Tasche | Doppeltes Nackenband | Abreißbares Größenetikett im Nacken | Öko-Tex® Standard 100 zertifiziert

TJ5435N | 5435 **Fashion Full Zip Hood**

70% Baumwolle / 30% Polyester
S, M, L, XL, XXL
310 g/m² Tee Jays

BLACK	HEATHER GREY
DARK GREY (SOLID)	NAVY

Doppelnähte | Innen angeraut | Ringgesponnene, langfaserige, ägyptische Baumwolle | Elasthan-Anteil in allen Bündchen | Metall-Reißverschluss | Sehr weicher Griff | Überarbeitetes Modell mit Kontrast-Zugbändern | Doppelt gefärbt

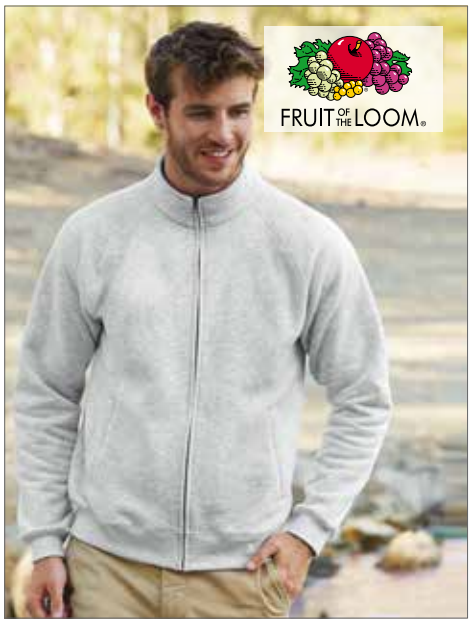

F457 | 62-228-0 **Premium Sweat Jacket**

70% Baumwolle / 30% Polyester
S, M, L, XL, XXL
280 g/m² Fruit of the Loom

BLACK	DEEP NAVY	HEATHER GREY
WHITE	LIGHT GRAPHITE (SOLID)	

Verdeckter Reißverschluss für bessere Bedruckbarkeit | Stehkragen mit Single-Jersey Nackenband | Zwei aufgesetzte Taschen | Taillen- und Armbund aus Baumwolle/Elasthan Ripp

E5295 | 5295 **Women´s Jacket Stand-Up Collar**

100% Baumwolle
XS, S, M, L, XL, XXL, 3XL
320 g/m² Promodoro

BLACK | FIRE RED | NAVY | STEEL GREY (SOLID) | TURQUOISE | WHITE

Molton brushed | Elasthan-Bündchen an Arm und Saum | Stehkragen | Zwei Seitentaschen mit Reißverschluss | Durchgehender und verdeckter Reißverschluss | Leicht tailliert | Gekämmte Baumwolle

E5290 | 5290 **Men´s Jacket Stand-Up Collar**

100% Baumwolle
S, M, L, XL, XXL, 3XL, 4XL, 5XL
320 g/m² Promodoro

BLACK | FIRE RED | NAVY | STEEL GREY (SOLID) | TURQUOISE | WHITE

Molton brushed | Elasthan-Bündchen an Arm und Saum | Stehkragen | Zwei Seitentaschen mit Reißverschluss | Verdeckter Metall-Reißverschluss | Schmaler Schnitt | Gekämmte Baumwolle

L472 | 47200 **Men´s Zipped Jacket Sundae**

50% Baumwolle / 50% Polyester
S, M, L, XL, XXL
280 g/m² SOL´S

BLACK | DEEP GREY MELANGE | NAVY | RED | WHITE

Innen angeraut | Nackenband | Bund und Bündchen aus Elasthan 2x2 Ripp-Strick | Stehkragen | Zwei Seitentaschen | Kunststoff-Reißverschluss | Raglan-Ärmel

L474 | 47400 **Women´s Zipped Jacket Soda**

50% Baumwolle / 50% Polyester
S, M, L, XL, XXL
280 g/m² SOL´S

BLACK | DEEP GREY MELANGE | NAVY | RED | WHITE

Molton innen angeraut | Nackenband | Raglan-Ärmel | Bund und Bündchen aus Elasthan 2x2 Ripp-Strick | Stehkragen | Zwei Seitentaschen | Figurbetonter Schnitt

F457N | 62-230-0 **Classic Sweat Jacket**

80% Baumwolle / 20% Polyester
S, M, L, XL, XXL
280 g/m² Fruit of the Loom

BLACK | DEEP NAVY | HEATHER GREY | LIGHT GRAPHITE (SOLID) | WHITE

Verdeckter Reißverschluss für bessere Bedruckbarkeit | Stehkragen mit Single-Jersey Nackenband | Verdeckter Reißverschluss für bessere Bedruckbarkeit | Bündchen aus Baumwolle/ Lycra® Ripp | Zwei aufgesetzte Taschen

F442N | 62-116-0 **Premium Sweat Jacket Lady-Fit**

70% Baumwolle / 30% Polyester
XS, S, M, L, XL, XXL
280 g/m² Fruit of the Loom

BLACK | DEEP NAVY | HEATHER GREY | WHITE

Verdeckter Reißverschluss für bessere Bedruckbarkeit | Stehkragen mit Single-Jersey Nackenband | Zwei aufgesetzte Taschen | Taillen- und Armbund aus Baumwolle/Elasthan Ripp | Taillierte Seitennähte für einen femininen Schnitt

JN046 | JN046 **Men's Jacket**

80% Baumwolle / 20% Polyester
S, M, L, XL, XXL, 3XL
300 g/m²
James+Nicholson

BLACK	GREY HEATHER	NAVY	RED
ROYAL	WHITE		

Sweat-Jacke aus formbeständiger Sweat-Qualität | 80% ringgesponnene Baumwolle / 20% Polyester | Seitliche Reißverschluss-Taschen | Bündchen mit Elasthan | Fischgrät-Necktape | 3-fädige Sweat-Qualität | Innen angeraut | Waschbar bis 60 °C

F460 | 62-160-0 **New Lightweight Sweat Jacket**

80% Baumwolle / 20% Polyester
S, M, L, XL, XXL
240 g/m²
Fruit of the Loom

AZURE BLUE	BLACK	BOTTLE GREEN	BURGUNDY
DEEP NAVY	FUCHSIA	HEATHER GREY	KELLY GREEN
LIGHT GRAPHITE (SOLID)	ORANGE	PURPLE	RED
ROYAL BLUE	WHITE		

Lightweight Sweat-Jacke, unbrushed | Raglan-Ärmel | Verdeckter Reißverschluss | Zwei aufgesetzte Taschen | Bündchen aus Baumwolle/Lycra® Ripp

JH047 | JH047 **Fresher Full Zip Sweat**

80% Baumwolle / 20% Polyester
S, M, L, XL, XXL
280 g/m²
Just Hoods

PURPLE	BURGUNDY	JET BLACK
ROYAL BLUE	KELLY GREEN	NEW FRENCH NAVY
ARCTIC WHITE	SAPPHIRE BLUE	FIRE RED
HEATHER GREY	CHARCOAL (HEATHER)	

Durchgehender, verdeckter Reißverschluss | Eingesetzte Fronttaschen | Metalleffekt-Y-Reißverschluss | Ärmelbündchen und Saum gerippt | Verdeckte Kopfhörerführung

NE73501 | O73501 **Unisex Jacket with Zip**

100% Baumwolle
XS, S, M, L, XL, XXL, 3XL
300 g/m² Neutral

BLACK | NAVY | SPORTS GREY

100% GOTS und Fairtrade zertifiziert | Gekämmte Bio-Baumwolle | Vlies mit gebürsteter Rückseite | Passender YKK-Reißverschluss | Seitentaschen mit passendem YKK | Reißverschluss | Lycra Rippe an Ärmeln und Unterseite

Z267M | R-267M-0 **Men´s Authentic Sweat Jacket**

80% Baumwolle / 20% Polyester
XS, S, M, L, XL, XXL, 3XL
280 g/m² Russell

APPLE | BLACK | BOTTLE GREEN | BRIGHT ROYAL | CLASSIC RED | CONVOY GREY (SOLID) | FRENCH NAVY | LIGHT OXFORD (HEATHER) | WHITE

Gekämmte, ringgesponnene Baumwolle | 3-lagiger Sweatshirt-Stoff | Gerader Schnitt für ein zeitgemäßes Erscheinungsbild | Die äußere Schicht bietet eine exzellente Grundlage für die Veredelung | Nackenband in Fischgrätoptik für Stabilität und besonderen Tragekomfort | Abgesetzter Kadettkragen | Schlankere Schulterpartie und Ärmel, nach vorn versetzte Schulternaht | Saum und Bündchen weiter geschnitten | Decknähte an Armausschnitten, Bündchen und Saum | Abgesetzte Eingrifftaschen | YKK-Reißverschluss in Antiksilber | Verdeckter Reißverschluss für vollflächige Veredelung

BCWM646 | WM646 **Sweat Jacket Spider / Men**

80% Baumwolle / 20% Polyester
S, M, L, XL, XXL, 3XL
280 g/m² B&C

BLACK | NAVY | RED

Perfect Sweat Technology: Qualitätsgewebe für optimale Bedruckbarkeit, Tragekomfort und Strapazierfähigkeit | Durchgehender Metall-Reißverschluss | Hoher Kragen | Kragen, Ärmel, Bund unten in 2x2 Ripp-Strick mit Elasthan | Nähte mit Flatlock-Steppnaht verarbeitet | Zwei Seitentaschen | Seitennähte

BCWUI26 | WUI26 **ID.206 Sweat-Jacket 50/50**

50% Baumwolle / 50% Polyester
XS, S, M, L, XL, XXL
270 g/m² B&C

ANTHRACITE | BLACK | HEATHER GREY | RED | NAVY

Sweat-Jacke mit durchgehendem Reißverschluss | Unisex-Style | Voluminöser Griff | Flauschiges Innenfutter | Neutrales Größenlabel ohne Branding | Saum und Ärmelbündchen aus 1x1-Elastan-Ripp-Strick | Versetzte Doppelnähte am Armeinlass | Leistentaschen | Kragen aus demselben Material | Robuster, hochwertiger Spiralreißverschluss in derselben Farbe mit Metallschieber und -schiebergriff | Normale Passform | Eingesetzte Ärmel | Seitennähte | Verdeckter Reißverschluss

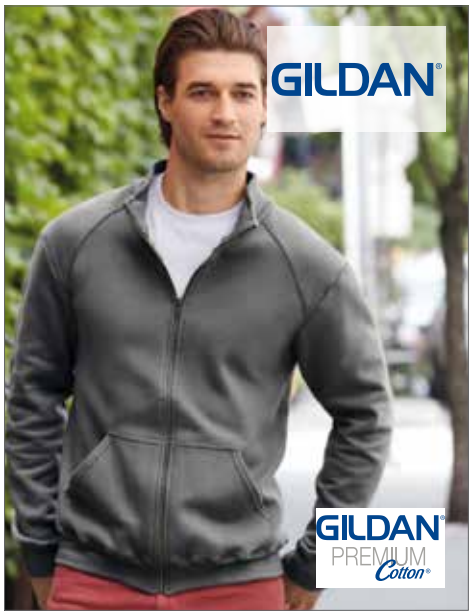

G92900 | 92900 **Premium Cotton® Sweat Full Zip Jacket**

75% Baumwolle / 25% Polyester
S, M, L, XL, XXL
309 g/m² Gildan

BLACK | CHARCOAL (SOLID) | NAVY

Ringgesponnene, gekämmte Baumwolle | Vorgezogene Schulterpartie | Kontrastfarbenes, dunkelgraues Twill-Nackenband | Graue Kontrast-Paspel an den Schultern | Gewebtes Label | Pflegeetikett | Messing-Reißverschluss mit dunkelgrauem Kontrast-Element | Doppelgenähte Bündchen | 1x1 Ripp-Material mit Elasthan | Durch eine Vierteldrehung des Schlauchs bei der Verarbeitung wird eine Mittelfalte im Shirt vermieden | Einlaufvorbehandelt | Kängurutasche

JH043 | JH043 **Varsity Jacket**

80% Baumwolle / 20% Polyester
XS, S, M, L, XL, XXL, 3XL
330 g/m² Just Hoods

XS, S, M, L, XL, XXL, 3XL

BURGUNDY/HEATHER GREY	FIRE RED/WHITE	JET BLACK/FIRE RED
JET BLACK/WHITE	OXFORD NAVY/WHITE	JET BLACK/SUN YELLOW

XS, S, M, L, XL, XXL

CHARCOAL (HEATHER)/HEATHER GREY	HEATHER GREY/WHITE	HOT PINK/WHITE
JET BLACK/HEATHER GREY	KELLY GREEN/WHITE	OXFORD NAVY/BURGUNDY
PURPLE/HEATHER GREY	PURPLE/WHITE	ROYAL BLUE/WHITE
JET BLACK/CHARCOAL (HEATHER)	OXFORD NAVY/HEATHER GREY	SAPPHIRE BLUE/HEATHER GREY

Kontrastfarbene Ärmel | Kragen, Ärmelbündchen und Taillenbund aus gestreiftem Strick | Druckknopf-Verschluss | Kontrastfarbene Verzierungen | Eingesetzte, kontrastfarbene Taschen | Nackenband | Aufhänge-Öse am Nacken | Tasche mit kleiner Öffnung für Kopfhörerkabel | Versteckte Kopfhörer-Aufhängung

JH041 | JH041 **College Jacket**

80% Baumwolle / 20% Polyester
XS, S, M, L, XL, XXL
280 g/m² Just Hoods

FIRE RED	HEATHER GREY	JET BLACK	OXFORD NAVY
ROYAL BLUE			

Kragen, Ärmelbündchen und Taillenbund aus gestreiftem Strick | Druckknopf-Verschluss | Eingesetzte Taschen | Aufhänge-Öse am Nacken | Tasche mit kleiner Öffnung für Kopfhörerkabel

BY015 | BY015 **Sweat College Jacket**

65% Baumwolle / 35% Polyester
S, M, L, XL, XXL, 3XL, 4XL, 5XL
300 g/m² Build Your Brand

BLACK/HEATHER GREY	BLACK/RED
BLACK/WHITE	HEATHER GREY/WHITE

Innen angerauter Sweatstoff | Neutrales Größenlabel ohne Branding, für Nackendruck geeignet | Zwei Einschubtaschen vorne aus Oberstoff | Set-In-Ärmel | Gestreifte Ripp-Bündchen am Kragen, Saum und Ärmelöffnungen | Halbmond im Nacken | Nackenband | Metall-Druckknöpfe in Kontrastfarbe

BY027 | BY027 **Ladie's Sweat College Jacket**

65% Baumwolle / 35% Polyester
XS, S, M, L, XL
300 g/m² Build Your Brand

BLACK/HEATHER GREY	BLACK/RED
BLACK/WHITE	HEATHER GREY/WHITE

Innen angerauter Sweatstoff | Neutrales Größenlabel ohne Branding, für Nackendruck geeignet | Zwei Einschubtaschen vorne aus Oberstoff | Set-In-Ärmel | Gestreifte Ripp-Bündchen am Kragen, Saum und Ärmelöffnungen | Halbmond im Nacken | Nackenband | Metall-Druckknöpfe in Kontrastfarbe

Z962 | R-962M-0 **Men´s Long Sleeve Herringbone Shirt**

84% Baumwolle / 16% Polyester
S, M, L, XL, XXL, 3XL, 4XL
White 125 g/m², Coloured 130 g/m² Russell Collection

LIGHT BLUE | WHITE

Feiner Herringbone-Stoff | Pflegeleicht | Blickdicht | Taillierter Schnitt | Schmale „New Kent" - Kragenform | Schmale Knopfleiste | Option für Manschettenknöpfe

Z962F | R-962F-0 **Ladies´´ Long Sleeve Herringbone Shirt**

84% Baumwolle / 16% Polyester
XS, S, M, L, XL, XXL, 3XL, 4XL
White 125 g/m², Coloured 130 g/m² Russell Collection

LIGHT BLUE | WHITE

Feiner Herringbone-Stoff | Pflegeleicht | Blickdicht | Taillierter Schnitt | Schlichter, moderner Kragen | Schmale Knopfleiste | Stilvolle, schmale Manschette mit verlängertem Umschlag | Abnäher an der Brust sowie vorn und hinten

BCSMO02 | SMO02 **Shirt Oxford Short Sleeve / Men**

70% Baumwolle / 30% Polyester
S, M, L, XL, XXL, 3XL, 4XL, 5XL, 6XL
135 g/m² B&C

BLACK | BLUE CHIP | OXFORD BLUE
SILVER MOON (HEATHER) | WHITE

Weicher Button-Down-Kragen | Im Kreuzstich angenähte, passende Knöpfe mit Perlmutt-Efekt (außer Oxford Blue: weiße Perlmuttknöpfe) | Kurze Ärmel mit schmalem Ärmelabschluss | Mit exklusivem B&C Tie-Fix© | Passe hinten mit zwei seitlichen Falten und Doppelziernaht | Brusttasche links | Tunnelnähte innen für perfekte Endverarbeitung | Horizontales letztes Knopfloch | Passend geformte, seitliche Verstärkung am Hemdsaum unten | Geschwungener Saum unten | Hoher Baumwollanteil Polycotton Oxford-Stoff

F600 | 65-114-0 **Men´s Long Sleeve Oxford Shirt**

70% Baumwolle / 30% Polyester
S(37-38), M(39-40), L(41-42), XL(43-44), XXL(45-46), 3XL(47-48)
White 130 g/m², Coloured 135 g/m² Fruit of the Loom

BLACK | NAVY | OXFORD BLUE
WHITE | OXFORD GREY

Klassisches Oxford-Hemd | Button-Down-Kragen | Brusttasche links | Manschetten

F601 | 65-112-0 **Men´s Short Sleeve Oxford Shirt**

70% Baumwolle / 30% Polyester
S(37-38), M(39-40), L(41-42), XL(43-44), XXL(45-46), 3XL(47-48)
White 130 g/m², Coloured 135 g/m² Fruit of the Loom

BLACK | NAVY | OXFORD BLUE
WHITE | OXFORD GREY

Klassisches Oxford-Hemd | Button-Down-Kragen | Brusttasche links

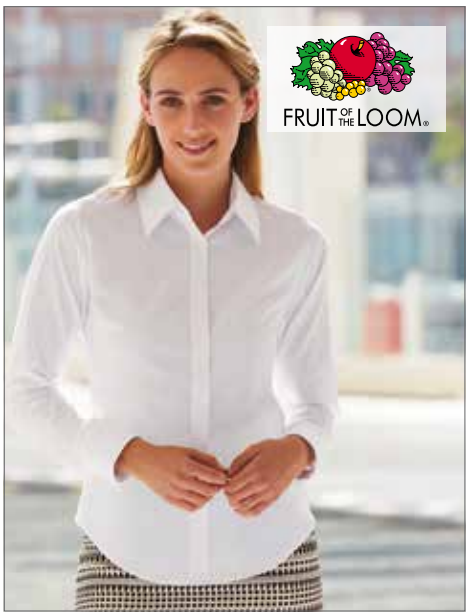

F700 | 65-002-0 **Long Sleeve Oxford Shirt Lady-Fit**

70% Baumwolle / 30% Polyester
XS, S, M, L, XL, XXL, 3XL
White 130 g/m², Coloured 135 g/m² Fruit of the Loom

BLACK | NAVY | OXFORD BLUE
WHITE | OXFORD GREY

Seitennähte | Abnäher im Brust- und Rückenbereich für bequemeren und figurbetonten Sitz

Z932 | R-932M-0 **Men´s Long Sleeve Oxford Shirt**

70% Baumwolle / 30% Polyester
S (37/38), M (39/40), L (41/42), XL (43/44) , XXL (45/46), 3XL (47/48), 4XL (49/50), 5XL (51/52), 6XL (53/54)
White 130 g/m², Coloured 135 g/m² Russell Collection

AZTEC BLUE | BLACK | CLASSIC PINK | SILVER | WHITE | OXFORD BLUE

Klassischer Schnitt | Verstärkter Button-Down-Kragen | Pflegeleichtes Material (Easy Care) | Rückwärtige Schulterpasse mit zwei seitlich in der Passe eingelegten Falten | Ein Knopf am Manschettenaufschlag | Abgerundete und mit zwei Knöpfen verstellbare Manschetten | Brusttasche links | Ersatzknopf

Z933 | R-933M-0 **Men´s Short Sleeve Oxford Shirt**

70% Baumwolle / 30% Polyester
S (37/38), M (39/40), L (41/42), XL (43/44) , XXL (45/46), 3XL (47/48), 4XL (49/50), 5XL (51/52), 6XL (53/54)
White 130 g/m², Coloured 135 g/m² Russell Collection

AZTEC BLUE | BLACK | CLASSIC PINK | SILVER | WHITE | OXFORD BLUE

Klassischer Schnitt | Pflegeleichtes Material (Easy Care) | Brusttasche links | Rückwärtige Schulterpasse mit zwei seitlich in der Passe eingelegten Falten | Verstärkter Button-Down-Kragen | Ersatzknopf

Z933F | R-933F-0 **Ladies´ Short Sleeve Oxford Shirt**

70% Baumwolle / 30% Polyester
XS (34), S (36), M (38), L (40), XL (42), XXL (44), 3XL (46), 4XL (48), 5XL (50), 6XL (52)
White 130 g/m², Coloured 135 g/m² Russell Collection

AZTEC BLUE | BLACK | CLASSIC PINK | SILVER | WHITE | OXFORD BLUE

Klassischer Blusenkragen | Abnäher auf Brusthöhe und im Rücken für perfekte Passform | Pflegeleichtes Material (Easy Care) | Ersatzknopf | Taillierter Schnitt

F701 | 65-000-0 **Short Sleeve Oxford Shirt Lady-Fit**

70% Baumwolle / 30% Polyester
XS, S, M, L, XL, XXL, 3XL
White 130 g/m², Coloured 135 g/m² Fruit of the Loom

BLACK | NAVY | OXFORD BLUE | OXFORD GREY | WHITE

Seitennähte | Abnäher im Brust- und Rückenbereich für bequemeren und figurbetonten Sitz

Z932F | R-932F-0 **Ladies´ Long Sleeve Oxford Shirt**

70% Baumwolle / 30% Polyester
XS (34), S (36), M (38), L (40), XL (42), XXL (44), 3XL (46), 4XL (48), 5XL (50), 6XL (52)
White 130 g/m², Coloured 135 g/m² Russell Collection

AZTEC BLUE | BLACK | CLASSIC PINK | OXFORD BLUE | SILVER | WHITE

Klassischer Blusenkragen | Die Bluse hat abgerundete und mit zwei Knöpfen verstellbare Manschetten | Pflegeleichtes Material (Easy Care) | Abnäher auf Brusthöhe und im Rücken für perfekte Passform | Ersatzknopf | Taillierter Schnitt

BCSMO01 | SMO01 **Shirt Oxford Long Sleeve /Men**

70% Baumwolle / 30% Polyester
S, M, L, XL, XXL, 3XL, 4XL, 5XL, 6XL
135 g/m² B&C

BLACK | BLUE CHIP | OXFORD BLUE | WHITE | SILVER MOON (HEATHER)

Weicher Button-Down-Kragen | Im Kreuzstich angenähte, passende Knöpfe mit Perlmutt-Effekt (außer Oxford Blue: weiße Perlmuttknöpfe) | Verstellbare abgerundete Manschetten mit zwei Knöpfen und passend geformten Stulpen | Zusätzliche Knopflöcher für Manschettenknöpfe | Mit exklusivem B&C Tie-Fix© | Passe hinten mit zwei seitlichen Falten und Doppelziernaht | Brusttasche links | Tunnelnähte innen für perfekte Endverarbeitung | Horizontales letztes Knopfloch | Passend geformte, seitliche Verstärkung am Hemdsaum unten | Geschwungener Saum unten | Hoher Baumwollanteil Polycotton Oxford-Stoff

K701 | KK701 **Women´s Corporate Oxford Shirt Short Sleeve**

85% Baumwolle / 15% Polyester
32 (XXS/6), 34 (XS/8), 36 (S/10), 38 (M/12), 40 (L/14), 42 (XL/16), 44 (XXL/18), 46 (3XL/20), 48 (4XL/22), 50 (5XL/24), 52 (6XL/26)
125 g/m² Kustom Kit

32 (XXS/6), 34 (XS/8), 36 (S/10), 38 (M/12), 40 (L/14), 42 (XL/16), 44 (XXL/18), 46 (3XL/20), 48 (4XL/22), 50 (5XL/24), 52 (6XL/26)

BLACK | LIGHT BLUE | WHITE

34 (XS/8), 36 (S/10), 38 (M/12), 40 (L/14), 42 (XL/16), 44 (XXL/18), 46 (3XL/20), 48 (4XL/22), 50 (5XL/24), 52 (6XL/26)

RED

34 (XS/8), 36 (S/10), 38 (M/12), 40 (L/14), 42 (XL/16), 44 (XXL/18), 46 (3XL/20)

CHARCOAL | ROYAL | SILVER GREY (SOLID)

Bügelleicht | Button-Down-Kragen | Tailliert | Rückenpasse | Zwei Abnäher vorne und hinten | Gewebtes Nackenlabel | Ersatzknopf | Oeko-Tex® Standard 100 zertifiziert

K109 | KK109 **Men´s Corporate Oxford Shirt Short Sleeve**

85% Baumwolle / 15% Polyester
36 (14), 37 (S/14H), 38 (15), 39/40 (M/15H), 41 (16), 42 (L/16H), 43 (17), 44 (XL/17H), 45/46 (18), 47 (XXL/18H), 48 (19), 49/50 (3XL/19H), 51 (4XL/20), 53/54 (5XL/21), 56(6XL/22), 58/59 (7XL/23)
125 g/m² Kustom Kit

36 (14), 37 (S/14H), 38 (15), 39/40 (M/15H), 41 (16), 42 (L/16H), 43 (17), 44 (XL/17H), 45/46 (18), 47 (XXL/18H), 48 (19), 49/50 (3XL/19H), 51 (4XL/20), 53/54 (5XL/21), 56(6XL/22), 58/59 (7XL/23)

LIGHT BLUE | WHITE

37 (S/14H), 38 (15), 39/40 (M/15H), 41 (16), 42 (L/16H), 43 (17), 44 (XL/17H), 45/46 (18), 47 (XXL/18H), 48 (19), 49/50 (3XL/19H), 51 (4XL/20), 53/54 (5XL/21), 56(6XL/22), 58/59 (7XL/23)

BLACK | BOTTLE GREEN | BURGUNDY | CHARCOAL
LILAC | MID BLUE | MIDNIGHT NAVY | RED
SILVER GREY (SOLID) | ROYAL

Bügelleicht | Button-Down-Kragen | Brusttasche | Plisseefalte hinten | Zwei Ersatzknöpfe | Oeko-Tex® Standard 100 zertifiziert

K702 | KK702 Women´s Corporate Oxford Shirt Long Sleeve

85% Baumwolle / 15% Polyester
32(XXS/6), 34 (XS/8), 36 (S/10), 38 (M/12), 40 (L/14), 42 (XL/16), 44 (XXL/18), 46 (3XL/20), 48 (4XL/22), 50 (5XL/24), 52 (6XL/26), 54(7XL/28)
125 g/m² Kustom Kit

32 (XXS/6), 34 (XS/8), 36 (S/10), 38 (M/12), 40 (L/14), 42 (XL/16), 44 (XXL/18), 46 (3XL/20), 48 (4XL/22), 50 (5XL/24), 52 (6XL/26), 54 (7XL/28)

BLACK | **LIGHT BLUE** | **WHITE**

34 (XS/8), 36 (S/10), 38 (M/12), 40 (L/14), 42 (XL/16), 44 (XXL/18), 46 (3XL/20), 48 (4XL/22), 50 (5XL/24), 52 (6XL/26), 54 (7XL/28)

ROYAL | **SILVER GREY (SOLID)**

Bügelleicht | Tailliert | Verstärkter Kragen und Ersatzknopf | 3-Knopf-Manschette | Abgerundeter Saum | Zwei Abnäher vorne und hinten | Rückenpasse | Doppelsäume | Oeko-Tex® Standard 100 zertifiziert

K105 | KK105 Men´s Corporate Oxford Shirt Long Sleeve

85% Baumwolle / 15% Polyester
36 (14), 37 (S/14H), 38 (15), 39/40 (M/15H), 41 (16), 42 (L/16H), 43 (17), 44 (XL/17H), 45/46 (18), 47 (XXL/18H), 48 (19), 49/50 (3XL/19H), 51 (4XL/20), 53/54 (5XL/21), 56(6XL/22), 58/59 (7XL/23)
125 g/m² Kustom Kit

36 (14), 37 (S/14H), 38 (15), 39/40 (M/15H), 41 (16), 42 (L/16H), 43 (17), 44 (XL/17H), 45/46 (18), 47 (XXL/18H), 48 (19), 49/50 (3XL/19H), 51 (4XL/20), 53/54 (5XL/21), 56(6XL/22), 58/59 (7XL/23)

LIGHT BLUE | **WHITE**

37 (S/14H), 38 (15), 39/40 (M/15H), 41 (16), 42 (L/16H), 43 (17), 44 (XL/17H), 45/46 (18), 47 (XXL/18H), 48 (19), 49/50 (3XL/19H), 51 (4XL/20), 53/54 (5XL/21), 56(6XL/22), 58/59 (7XL/23)

BLACK | **BOTTLE GREEN** | **BURGUNDY** | **CHARCOAL**
MIDNIGHT NAVY | **RED** | **ROYAL** | **SILVER GREY (SOLID)**

Bügelleicht | Button-Down-Kragen | Brusttasche | Manschetten verstellbar | Plisseefalte hinten | Gewebtes Nackenlabel | Zwei Ersatzknöpfe | Oeko-Tex® Standard 100 zertifiziert

Z936 | R-936M-0 **Men´s Long Sleeve Pure Cotton Poplin Shirt**

100% Baumwolle
S (37/38), M (39/40), L (41/42), XL (43/44) , XXL (45/46), 3XL (47/48), 4XL (49/50)
White 120 g/m², Coloured 125 g/m² Russell Collection

AZTEC BLUE | BLACK | BRIGHT PINK | WHITE | CLASSIC RED

Gekämmte Baumwolle | Pflegeleichtes Material | 7-Knopfleiste mit farblich passenden Knöpfen | Gerade geschnittener Saum | Stäbchenverstärkter, klassischer Kragen | Brusttasche links | Ersatzknopf | Mit zwei Knöpfen verstellbare Manschetten | Ein Knopf auf dem Manschettenaufschlag | Klassischer Schnitt

Z924F R-924F-0 **Ladies Long Sleeve Polycotton Fitted Poplin Shirt**

65% Polyester / 35% Baumwolle
XS (34), S (36), M (38), L (40), XL (42), XXL (44), 3XL (46), 4XL (48)
White 110 g/m², Coloured 115 g/m² Russell Collection

BLACK | CORPORATE BLUE | WHITE

Modisch elegantes Blusenmodell aus feinem Popeline-Material | Abnäher vorne und hinten betonen den körperbetonten, zeitgemäßen Schnitt | Modern abgerundete 2-Knopf-Manschetten | Schick gestaltete Schulterpasse | Verdeckte Knopfleiste | Abgerundeter Saum | Ersatzknopf | Pflegeleicht (Easy Care)

Z924 | R-924M-0 **Men`s Long Sleeve Polycotton Tailored Poplin Shirt**

65% Polyester / 35% Baumwolle
S (37/38), M (39/40), L (41/42), XL (43/44) , XXL (45/46), 3XL (47/48), 4XL (49/50)
White 110 g/m², Coloured 115 g/m² Russell Collection

BLACK | CORPORATE BLUE | WHITE

Zeitgemäß elegantes Hemdenmodell aus feinem Popeline-Material | Aktueller, taillierter Schnitt | Abgerundeter Saum | Stäbchenverstärkter, halb ausgestellter Kragen | Ersatzknopf | Pflegeleicht | Schicke, abgerundete, mit zwei Knöpfen verstellbare Manschetten, wahlweise mit Manschettenknöpfen tragbar

Z937 | R-937M-0 **Men´s Short Sleeve Pure Cotton Poplin Shirt**

100% Baumwolle
S (37/38), M (39/40), L (41/42), XL (43/44) , XXL (45/46), 3XL (47/48), 4XL (49/50)
White 120 g/m², Coloured 125 g/m² Russell Collection

AZTEC BLUE | BLACK | BRIGHT PINK | CLASSIC RED | WHITE

Gekämmte Baumwolle | Pflegeleichtes Material | 7-Knopfleiste mit farblich passenden Knöpfen | Gerade geschnittener Saum | Stäbchenverstärkter, klassischer Kragen | Brusttasche links | Ersatzknopf | Klassischer Schnitt

Z937F | R-937F-0 **Ladies´ Short Sleeve Pure Cotton Poplin Shirt**

100% Baumwolle
XS (34), S (36), M (38), L (40), XL (42), XXL (44), 3XL (46), 4XL (48)
White 120 g/m², Coloured 125 g/m² Russell Collection

AZTEC BLUE | BLACK | BRIGHT PINK | CLASSIC RED | WHITE

Gekämmte Baumwolle | Pflegeleichtes Material | 7-Knopfleiste mit farblich passenden Knöpfen | Abgerundeter Saum | Klassischer Kragen mit einem Knopf | Brusttasche links | Ersatzknopf | Klassischer Schnitt

Z936F | R-936F-0 **Ladies Long Sleeve Pure Cotton Poplin Blouse**

100% Baumwolle
XS (34), S (36), M (38), L (40), XL (42), XXL (44), 3XL (46), 4XL (48)
White 120 g/m², Coloured 125 g/m² Russell Collection

AZTEC BLUE | BLACK | BRIGHT PINK | CLASSIC RED | WHITE

Gekämmte Baumwolle | Pflegeleichtes Material | 7-Knopfleiste mit farblich passenden Knöpfen | Abgerundeter Saum | Klassischer Kragen mit einem Knopf | Brusttasche links | Ersatzknopf | Die Bluse hat abgerundete und mit zwei Knöpfen verstellbare Manschetten | Klassischer Schnitt

Kein Umtausch-/Rückgaberecht ausgepackter Hemden/Blusen

F602 | 65-118-0 **Men´s Long Sleeve Poplin Shirt**

55% Baumwolle / 45% Polyester
S(37-38), M(39-40), L(41-42), XL(43-44), XXL(45-46), 3XL(47-48)
White 115 g/m², Coloured 120 g/m² Fruit of the Loom

BLACK	MID BLUE	NAVY
RED	WHITE	

Standardkragen und gleichfarbige Brusttasche | Gleichfarbige Knöpfe

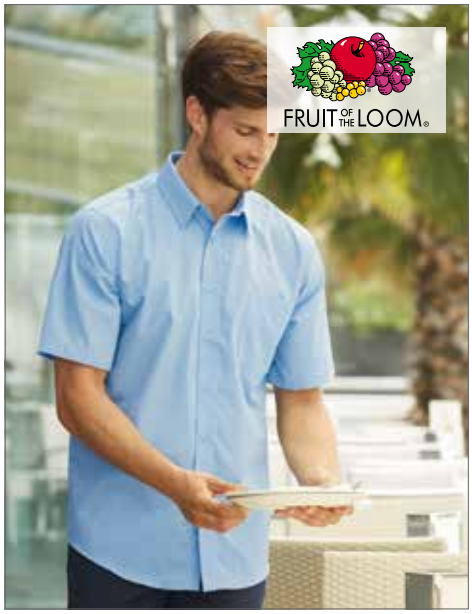

F603 | 65-116-0 **Men´s Short Sleeve Poplin Shirt**

55% Baumwolle / 45% Polyester
S(37-38), M(39-40), L(41-42), XL(43-44), XXL(45-46), 3XL(47-48)
White 115 g/m², Coloured 120 g/m² Fruit of the Loom

BLACK	MID BLUE	NAVY
RED	WHITE	

Standardkragen und gleichfarbige Brusttasche | Gleichfarbige Knöpfe

F702 | 65-012-0 **Long Sleeve Poplin Shirt Lady-Fit**

55% Baumwolle / 45% Polyester
XS, S, M, L, XL, XXL, 3XL
White 115 g/m², Coloured 120 g/m² Fruit of the Loom

BLACK	MID BLUE	NAVY
RED	WHITE	

Seitennähte | Gleichfarbige Brusttasche | Gleichfarbige Knöpfe | Abnäher auf Brust und Rücken, für bequemeren und figurbetonten Sitz

Z934 | R-934M-0 **Men´s Long Sleeve Polycotton Poplin Shirt**

65% Polyester / 35% Baumwolle
S (37/38), M (39/40), L (41/42), XL (43/44) , XXL (45/46), 3XL (47/48), 4XL (49/50)
White 110 g/m², Coloured 115 g/m² Russell Collection

BLACK	BOTTLE GREEN	BRIGHT ROYAL
CONVOY GREY	CORPORATE BLUE	FRENCH NAVY
ORANGE	PURPLE	TURQUOISE
CLASSIC RED	LIME	WHITE

Klassischer Schnitt | Pflegeleichtes Mischgewebe | Brusttasche links | Stäbchenverstärkter, klassischer Kragen | Gerader Saum | Rückwärtige Schulterpasse mit zwei an den Seiten eingelegten Falten | Mit zwei Knöpfen verstellbare Manschetten | Ein Knopf auf dem Manschettenaufschlag | Robustes und strapazierfähiges Material | 7-Knopfleiste mit farblich passenden Knöpfen | Ersatzknopf

BCSWP63 | SWP63 **Poplin Shirt Smart Long Sleeve / Women**

65% Polyester / 35% Baumwolle
XS (34), S (36), M (38), L (40), XL (42), XXL (44), 3XL (46), 4XL (48)
115 g/m² B&C

BLACK	BUSINESS BLUE	DEEP RED
NAVY	WHITE	

Weicher Damenkragen | Im Kreuzstich angenähte, passende Knöpfe mit Perlmutt-Effekt | Verstellbare, eckige Manschetten mit zwei Knöpfen und dünnen, quadratisch geformten Stulpen | Zusätzliche Knopflöcher für Manschettenknöpfe | Abnäher im Brust- und Rückenbereich für eine weibliche Silhouette | Horizontales letztes Knopfloch | Hochwertige Polycotton-Popeline

BCSMP61 | SMP61 **Poplin Shirt Smart Long Sleeve / Men**

65% Polyester / 35% Baumwolle
S, M, L, XL, XXL, 3XL, 4XL
115 g/m² B&C

BLACK	BUSINESS BLUE	DEEP RED
NAVY	WHITE	

Cutaway-Kragen | Im Kreuzstich angenähte, passende Knöpfe mit Perlmutt-Effekt | Verstellbare, eckige Manschetten mit zwei Knöpfen und quadratisch geformten Stulpen | Zusätzliche Knopflöcher für Manschettenknöpfe | Brusttasche links | Passe hinten mit zwei seitlichen, doppelt genähten Falten | Tunnelnähte innen für perfekte Endverarbeitung | Horizontales letztes Knopfloch | Geschwungener Saum unten | Hochwertige Polycotton-Popeline

PW302 | PR302 Ladies Poplin Short Sleeve Blouse

65% Polyester / 35% Baumwolle
34 (XXS/6), 36 (XS/8), 38 (S/10), 40 (M/12), 42 (L/14), 44 (XL/16), 46 (XXL/18), 48 (3XL/20), 50 (4XL/22), 52 (5XL/24), 54 (6XL/26)
105 g/m² Premier Workwear

AQUA	AUBERGINE	BLACK	BOTTLE
BROWN	BURGUNDY	DARK GREY	EMERALD
HOT PINK	KHAKI	LIGHT BLUE	LILAC
LIME	MID BLUE	MOCHA	NATURAL
NAVY	ORANGE	PINK	PURPLE
RED	RICH VIOLET	ROYAL	SAPPHIRE
SILVER	STEEL	STRAWBERRY RED	SUNFLOWER
TURQUOISE	WHITE		

Easy-Care-Ausführung | Kurze Ärmel | Gleichfarbige Knöpfe | Weicher Kragen | Rund geschnittener Bund | Popeline-Gewebe | Tailliert mit Abnähern | Material nach Oeko-Tex® Standard 100 zertifiziert | WRAP zertifiziert

PW202 | PR202 Poplin Short Sleeve Shirt (Herrenhemd/Kurzarm)

65% Polyester / 35% Baumwolle
37 (14H), 38 (15), 39,5 (15H), 41 (16), 42 (16H), 43 (17), 44,5 (17H), 46 (18), 47 (18H), 48 (19), 51 (20), 53 (21), 56 (22)
105 g/m² Premier Workwear

37 (14H), 38 (15), 39, 5 (15H), 41 (16), 42 (16H), 43 (17), 44, 5 (17H), 46 (18), 47 (18H), 48 (19), 51 (20), 53 (21), 56 (22)

BLACK	WHITE

37 (14H), 38 (15), 39, 5 (15H), 41 (16), 42 (16H), 43 (17), 44, 5 (17H), 46 (18), 47 (18H), 48 (19)

AQUA	AUBERGINE	BOTTLE	BROWN
BURGUNDY	DARK GREY	EMERALD	HOT PINK
KHAKI	LIGHT BLUE	LILAC	LIME
MID BLUE	MOCHA	NATURAL	NAVY
PINK	PURPLE	RED	ORANGE
ROYAL	SAPPHIRE	SILVER	RICH VIOLET
STRAWBERRY RED	SUNFLOWER	TURQUOISE	STEEL

Kurze Ärmel | Easy-Care-Ausführung | Alle Farben auch bei Damenbluse PW302 erhältlich | Gleichfarbige Knöpfe | Fronttasche in Brusthöhe auf der linken Seite | Verstärkter Kragen | Material nach Oeko-Tex® Standard 100 zertifiziert | WRAP zertifiziert

Kein Umtausch-/Rückgaberecht ausgepackter Hemden/Blusen

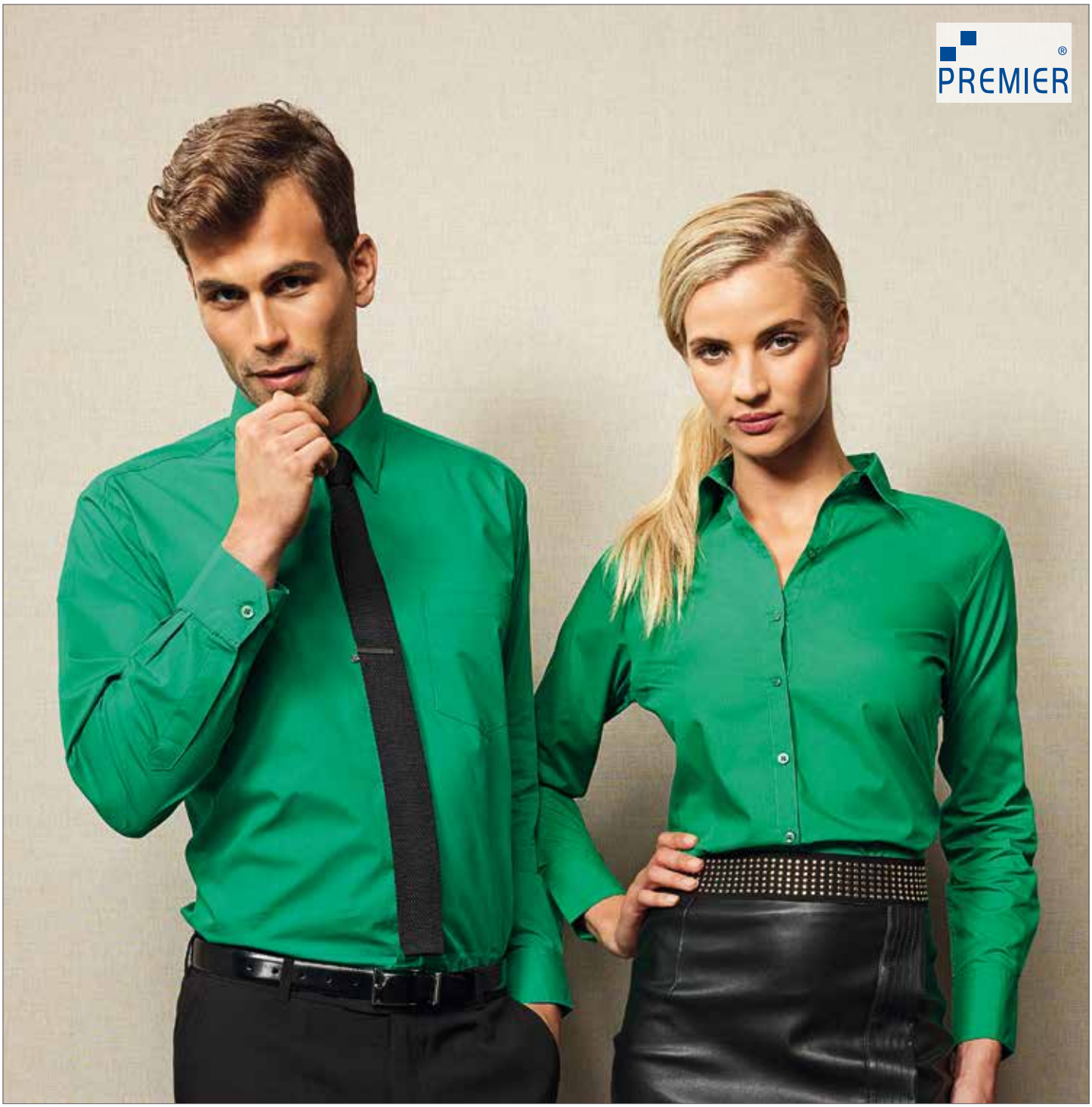

PW200 | PR200 Poplin Long Sleeve Shirt (Herrenhemd/Langarm)

65% Polyester / 35% Baumwolle
37 (14H), 38 (15), 39,5 (15H), 41 (16), 42 (16H), 43 (17), 44,5 (17H), 46 (18), 47 (18H), 48 (19), 51 (20), 53 (21), 56 (22)
105 g/m² Premier Workwear

37 (14H), 38 (15), 39, 5 (15H), 41 (16), 42 (16H), 43 (17), 44, 5 (17H), 46 (18), 47 (18H), 48 (19), 51 (20), 53 (21), 56 (22)

BLACK	WHITE

37 (14H), 38 (15), 39, 5 (15H), 41 (16), 42 (16H), 43 (17), 44, 5 (17H), 46 (18), 47 (18H), 48 (19)

AQUA	AUBERGINE	BOTTLE	BROWN
LIGHT BLUE	LILAC	LIME	MID BLUE
PURPLE	RED	RICH VIOLET	ROYAL
BURGUNDY	DARK GREY	EMERALD	HOT PINK
MOCHA	NATURAL	NAVY	ORANGE
SAPPHIRE	SILVER	STEEL	STRAWBERRY RED
KHAKI	SUNFLOWER	PINK	TURQUOISE

Brusttasche links | Pflegeleichtes Easy-Care-Material | Passende Langarmversion zum Kurzarmhemd PW202 | Material nach Oeko-Tex® Standard 100 zertifiziert | WRAP zertifiziert

PW300 | PR300 Ladies Poplin Long Sleeve Blouse

65% Polyester / 35% Baumwolle
34 (XXS/6), 36 (XS/8), 38 (S/10), 40 (M/12), 42 (L/14), 44 (XL/16), 46 (XXL/18), 48 (3XL/20), 50 (4XL/22), 52 (5XL/24), 54 (6XL/26)
105 g/m² Premier Workwear

AQUA	AUBERGINE	BLACK	BOTTLE
BROWN	BURGUNDY	DARK GREY	EMERALD
HOT PINK	KHAKI	LIGHT BLUE	LILAC
LIME	MID BLUE	MOCHA	NATURAL
NAVY	ORANGE	PINK	PURPLE
RED	RICH VIOLET	ROYAL	SAPPHIRE
SILVER	STEEL	STRAWBERRY RED	SUNFLOWER
TURQUOISE	WHITE		

Pflegeleichtes Easy-Care-Material | Abgerundeter Saum | Zwei Knöpfe an Ärmel | Gleichfarbige Knöpfe | Material nach Oeko-Tex® Standard 100 zertifiziert | WRAP zertifiziert

Z946 | R-946M-0 **Men´s Long Sleeve Fitted Shirt**

97% Baumwolle / 3% Elasthan
S (37/38), M (39/40), L (41/42), XL (43/44) , XXL (45/46), 3XL (47/48), 4XL (49/50)
140 g/m² Russell Collection

BLACK | CHOCOLATE | PORT | WHITE

Modisch körperbetontes Hemd | Gekämmte Baumwolle | Pflegeleichtes Stretchmaterial | Eleganter, halb ausgestellter Kragen | 7-Knopfleiste mit farblich abgestimmten Knöpfen | Abgeschrägte, doppelt geknöpfte Manschetten, dazu ein Knopf auf dem Manschettenaufschlag | Abgerundeter Saum | Ersatzknopf

Z946F | R-946F-0 **Ladies´ 3/4 Sleeve Fitted Shirt**

97% Baumwolle / 3% Elasthan
XS (34), S (36), M (38), L (40), XL (42), XXL (44)
140 g/m² Russell Collection

BLACK | CHOCOLATE | PORT | WHITE

Modisch körperbetonte Bluse mit abgerundetem Bund | Gekämmte Baumwolle | Pflegeleichtes Stretch-Material | Klassischer Kragen | 7-Knopfleiste mit farblich abgestimmten Knöpfen | 3/4-Ärmel mit geschlitzter Manschette | Abnäher am Rücken und auf der Vorderseite betonen den femininen Schnitt | Abgerundeter Saum | Ersatzknopf

Z960 | R-960M-0 **Men´s Long Sleeve Ultimate Stretch Shirt**

75% Baumwolle / 25% Polyester
S, M, L, XL, XXL, 3XL, 4XL
White 125 g/m², Coloured 130 g/m² Russell Collection

BLACK | WHITE

Hochwertiges Hemd aus 75% Baumwolle und 25% Elastomultiester-Faser LYCRA® T400® | Ausgezeichnete Formbewahrung für anhaltenden Sitz | Feuchtigkeitsableitend für kühlen Komfort | Schmale Knopfleiste | Körperbetonter Schnitt | Schmale „New Kent“ - Kragenform | Abnäher hinten | Eckige Manschetten | Option für Manschettenknöpfe | Pflegeleichtes Material

PW210 | PR210 **Pilot Shirt Longsleeve**

65% Polyester / 35% Baumwolle
Kragenweiten: 37 (14H), 38 (15), 39,5 (15H), 41 (16), 42 (16H), 43 (17), 44,5 (17H), 46 (18), 47 (18H), 48 (19)
105 g/m² Premier Workwear

BLACK | LIGHT BLUE | WHITE

Schulterklappen (PW715) nicht im Lieferumfang enthalten | Verstärkter Kragen | Zwei Fronttaschen in Brusthöhe mit Knopf | Integrierte Stifttasche an linker Brusttasche | Klassischer Armabschluss mittels Knopf | Easy-Care-Ausführung | Material nach Oeko-Tex® Standard 100 zertifiziert | WRAP zertifiziert

PW715 | PR715 **Schulterklappen**

100% Polyester
One Size
Premier Workwear

BLACK | NAVY

Klettverschluss | Ebene Veredelungsoberfläche | Doppelpack

PW212 | PR212 **Pilot Shirt Shortsleeve**

65% Polyester / 35% Baumwolle
Kragenweiten: 37 (14H), 38 (15), 39,5 (15H), 41 (16), 42 (16H), 43 (17), 44,5 (17H), 46 (18), 47 (18H), 48 (19)
105 g/m² Premier Workwear

BLACK | LIGHT BLUE | WHITE

Schulterklappen (PW715) nicht im Lieferumfang enthalten | Verstärkter Kragen | Zwei Fronttaschen in Brusthöhe mit Knopf | Integrierte Stifttasche an linker Brusttasche | Easy-Care-Ausführung

Kein Umtausch-/Rückgaberecht ausgepackter Hemden/Blusen

Z960F | R-960F-0 **Ladies´ Long Sleeve Ultimate Stretch Shirt**

75% Baumwolle / 25% Polyester
XS, S, M, L, XL, XXL, 3XL, 4XL
White 125 g/m², Coloured 130 g/m² Russell Collection

BLACK | WHITE

Hochwertige Bluse aus 75% Baumwolle und 25% Elastomultiester-Faser LYCRA® T400® | Ausgezeichnete Formbewahrung für anhaltenden Sitz | Feuchtigkeitsableitend für kühlen Komfort | Körperbetonter Schnitt | Schlichter, moderner Kragen | Verdeckte Knopfleiste | Abnäher hinten | Cocktail-Manschetten | Keine Seitennähte | Pflegeleichtes Material

Z954F | R-954F-0 **Ladies´ 3/4 Sleeve Tencel® Fitted Shirt**

54% Baumwolle / 46% Lyocell
XS (34), S (36), M (38), L (40), XL (42), XXL (44)
136 g/m² Russell Collection

BLACK | CHOCOLATE | NAVY | WHITE

Gekämmte Baumwolle/Tencel® Lyocell | Körperbetont geschnitten mit Abnähern auf Brusthöhe, am Rücken und am Saum | Pflegeleichtes Material (Easy Care) | Weiche Bluse | Großzügig geschnittener Kragen mit langen Spitzen | Satinband in kräftigem Rosa an der Kragennaht (Weiß bei weißer Bluse) | Eckige, breite Manschetten mit Seitenschlitzen für optimale Beweglichkeit | V-förmiger Seiteneinsatz am Saum | Ersatzknopf | Abgerundeter Bund

Z954 | R-954M-0 **Men´s Long Sleeve Tencel® Fitted Shirt**

54% Baumwolle / 46% Lyocell
S (37/38), M (39/40), L (41/42), XL (43/44) , XXL (45/46), 3XL (47/48), 4XL (49/50)
136 g/m² Russell Collection

BLACK | CHOCOLATE | NAVY | WHITE

Gekämmte Baumwolle/Tencel® Lyocell | Figurnaher Schnitt | Pflegeleichtes Material (Easy Care) | Stäbchenverstärkter, halb ausgestellter Kragen mit zwei Knöpfen | 7-Knopfleiste mit farblich passenden Knöpfen | Satinband in kräftigem Rosa entlang der Kragennaht (Weiß bei weißem Hemd) | Abgeschrägte, doppelt geknöpfte Manschetten | Seitliche Konturennähte und Abnäher am Rücken | V-förmiger Seiteneinsatz am Saum | Eingenähte Box-Pleat auf der Rückseite des Ärmels | Ersatzknopf

BCSM580 | SM580 **Hemd London / Men**

97% Baumwolle / 3% Elasthan
S, M, L, XL, XXL
135 g/m² B&C

BLACK | DEEP RED | NAVY | WHITE

Popeline-Hemd mit Langarm | Baumwoll-/Elasthanmaterial mit Stretch | Farblich abgestimmte Knöpfe | Körperbetonte Passform | Keine Falten auf Rückseite für optimales Bedrucken und Besticken | Zwei Ersatzknöpfe | Bei 40 °C waschbar

BCSWP23 | SWP23 **Poplin Shirt Black Tie Long Sleeve / Women**

97% Baumwolle / 3% Elasthan
XS (34), S (36), M (38), L (40), XL (42), XXL (44), 3XL (46), 4XL (48)
135 g/m² B&C

BLACK | COFFEE BEAN | LUXURIOUS RED | WHITE

Weicher Damenkragen | Im Kreuzstich angenähte, passende Knöpfe mit Perlmutt-Effekt | Verstellbare, eckige Manschetten mit zwei Knöpfen und dünnen, quadratisch geformten Stulpen | Zusätzliche Knopflöcher für Manschettenknöpfe | Abnäher im Brust- und Rückenbereich für eine weibliche Silhouette | Horizontales letztes Knopfloch | Baumwoll-Elasthan-Popeline

BCSMP21 | SMP21 **Poplin Shirt Black Tie Long Sleeve / Men**

97% Baumwolle / 3% Elasthan
S, M, L, XL, XXL, 3XL, 4XL
135 g/m² B&C

BLACK | COFFEE BEAN | LUXURIOUS RED | WHITE

Cutaway-Kragen mit zwei Knöpfen | Im Kreuzstich angenähte, passende Knöpfe mit Perlmutt-Effekt | Verstellbare, eckige Manschetten mit zwei Knöpfen und quadratisch geformten Stulpen | Zusätzliche Knopflöcher für Manschettenknöpfe | Gerader Untersaum | Tunnelnähte innen für perfekte Endverarbeitung | Horizontales letztes Knopfloch | Eckig geformte und seitliche Verstärkung am Hemdsaum unten | Kürzere Länge, kann auch über dem Hosenbund getragen werden | Abnäher am Rückenteil | Baumwoll-Elasthan-Popeline

L634 | 17015 **Ladies Long Sleeved Stretch Shirt Eden**

97% Baumwolle / 3% Elasthan
XS, S, M, L, XL, XXL
140 g/m² SOL´S

BLACK | BRIGHT SKY | DARK BROWN | MEDIUM BURGUNDY | WHITE

Figurbetont | Knopfleiste in sieben farblich abgestimmten Knöpfen | Ein Knopf am Kragen | Zwei Knöpfe an Armabschlüssen | Abnäher vorne und hinten

L633 | 17000 **Herren Stretch-Langarmhemd Brighton**

97% Baumwolle / 3% Elasthan
S, M, L, XL, XXL, 3XL, 4XL
140 g/m² SOL´S

BLACK | BRIGHT SKY | CARDINAL RED | DARK BROWN | MEDIUM BURGUNDY | WHITE

Trendiger, körperbetonter Schnitt | Pflegeleicht und fast bügelfrei | Knopfleiste mit sieben farblich abgestimmten Knöpfen | Halb offener, italienischer Kragen mit einem Knopf | Manschetten mit zwei Knöpfen und einem Knopf am Ärmelschlitz | Gewebtes Etikett

SN003000 | 001000/003000 **Mens Shirt Modern Fit Longsleeve**

100% Baumwolle
38, 39, 40, 41, 42, 43, 44, 45, 46, 47, 48
120 g/m²
Seidensticker

SN080604 | 080604 **Womens Blouse Modern Fit Longsleeve**

100% Baumwolle
34, 36, 38, 40, 42, 44, 46, 48
120 g/m²
Seidensticker

ANTHRACITE | BLACK | LIGHT BLUE | MIDBLUE | WHITE

Seidensticker Herrenhemd aus 100% Baumwolle mit Brusttasche | Bügelfrei | Kentkragen | Weitenverstellbare Doppelknopfmanschette (abgeeckte Kombimanschette) | 2 Seitenfalten für bessere Bewegungsfreiheit | Schwarze Rose-Stick auf dem Dachschlitzbesatz

Seidensticker Damenbluse aus 100% Baumwolle | Bügelfrei | Kentkragen | Doppelknopfmanschette | Abnäher für die taillierte Passform | Langarm

Z956 | R-956M-0 **Men´s Long Sleeve Ultimate Non-Iron Shirt**

100% Baumwolle
S (37/38), M (39/40), L (41/42), XL (43/44), XXL (45/46), 3XL (47/48), 4XL (49/50)
120 g/m² Russell Collection

BLACK | BRIGHT SKY | CLASSIC PINK | WHITE

Baumwoll-Mikro-Twill (gekämmte Baumwolle) | Absolut bügelfreies Material | Button-Down-Kragen | Brusttasche links | Abgeschrägte, mit zwei Knöpfen verstellbare Manschetten | Wahlweise mit Manschettenknöpfen tragbar | Abgerundeter Saum | Rückwärtige Schulterpasse mit zwei seitlich in die Passe eingelegten Falten | Ersatzknopf | Klassischer Schnitt

Z956F | R-956F-0 **Ladies´ Long Sleeve Ultimate Non-Iron Shirt**

100% Baumwolle
XS (34), S (36), M (38), L (40), XL (42), XXL (44), 3XL (46), 4XL (48)
120 g/m² Russell Collection

BLACK | BRIGHT SKY | CLASSIC PINK | WHITE

Baumwoll-Mikro-Twill (gekämmte Baumwolle) | Taillierter, femininer Schnitt | Absolut bügelfreies Material | Modisch großzügig geschnittener Kragen mit langen Spitzen | Modischer Doppelknopf-Verschluss | Lange, eckige, leicht ausgestellte Manschetten mit einem Knopf | Wahlweise mit Manschettenknöpfen tragbar | Abgerundeter Saum | Ersatzknopf

Z957 | R-957M-0 **Men´s Short Sleeve Ultimate Non-Iron Shirt**

100% Baumwolle
S (37/38), M (39/40), L (41/42), XL (43/44), XXL (45/46), 3XL (47/48), 4XL (49/50)
120 g/m² Russell Collection

BLACK | BRIGHT SKY | CLASSIC PINK | WHITE

Baumwoll-Mikro-Twill (gekämmte Baumwolle) | Absolut bügelfreies Material | Button-Down-Kragen | Brusttasche links | Doppelt umgelegter Ärmelsaum | Abgerundeter Saum | Rückwärtige Schulterpasse mit zwei seitlich in die Passe eingelegten Falten | Ersatzknopf | Klassischer Schnitt

Z958 | R-958M-0 **Men´s Long Sleeve Tailored Ultimate Non-Iron Shirt**

100% Baumwolle
S (37/38), M (39/40), L (41/42), XL (43/44), XXL (45/46), 3XL (47/48), 4XL (49/50)
120 g/m² Russell Collection

BLACK | BRIGHT SKY | CLASSIC PINK | WHITE

Baumwoll-Mikro-Twill (gekämmte Baumwolle) | Zeitgemäß taillierter Schnitt | Absolut bügelfreies Material | Halb ausgestellter, stäbchenverstärkter Kragen | Abgeschrägte, mit zwei Knöpfen verstellbare Manschetten | Wahlweise mit Manschettenknöpfen tragbar | Abgerundeter Saum | Ersatzknopf

BCSW520 | SW520 **Bluse Milano / Women**

97% Baumwolle / 3% Elasthan
XS (34), S (36), M (38), L (40), XL (42), XXL (44)
135 g/m² B&C

BLACK | DEEP RED | NAVY | WHITE

Popeline-Bluse mit Dreiviertelarm | Baumwoll-/Elasthanmaterial mit Stretch | Farblich abgestimmte Knöpfe | Femininer Schnitt | Keine Falten auf Rückseite für optimales Bedrucken und Besticken | Zwei Ersatzknöpfe | Bei 40 °C waschbar

Kein Umtausch-/Rückgaberecht ausgepackter Hemden/Blusen

BCSMT81 | SMT81 **Twill Shirt Sharp Long Sleeve / Men**

100% Baumwolle
S, M, L, XL, XXL, 3XL, 4XL
130 g/m² B&C

BLACK | DARK GREY (SOLID) | DEEP RED | NAVY | WHITE

Halber Cutaway-Kragen | Im Kreuzstich angenähte, passende Knöpfe mit Perlmutt-Effekt | Verstellbare, eckige Manschetten mit zwei Knöpfen und quadratisch geformten Stulpen | Zusätzliche Knopflöcher für Manschettenknöpfe | Mit exklusivem B&C Tie-Fix© | Brusttasche links | Passe hinten mit zwei seitlichen und doppelt genähten Falten | Tunnelnähte innen für perfekte Endverarbeitung | Horizontales letztes Knopfloch | Eckig geformte und seitliche Verstärkung am Hemdsaum unten | Geschwungener Saum unten | Twill 100% Baumwolle

BCSMT82 | SMT82 **Twill Shirt Sharp Short Sleeve / Men**

100% Baumwolle
S, M, L, XL, XXL, 3XL, 4XL
130 g/m² B&C

BLACK | DARK GREY (SOLID) | DEEP RED | NAVY | WHITE

Halber Cutaway-Kragen | Im Kreuzstich angenähte, passende Knöpfe mit Perlmutt-Effekt | Doppelter Ärmelsaum mit doppelter Steppnaht | Mit exklusivem B&C Tie-Fix© | Brusttasche links | Passe hinten mit zwei seitlichen und doppelt genähten Falten | Tunnelnähte innen für perfekte Endverarbeitung | Horizontales letztes Knopfloch | Eckig geformte und seitliche Verstärkung am Hemdsaum unten | Geschwungener Saum unten | Twill 100% Baumwolle

L645 | 16090 **Twillhemd Bel-Air**

100% Baumwolle
S, M, L, XL, XXL, 3XL, 4XL
165 g/m² SOL´S

BEIGE | BLACK | BOTTLE GREEN | FRENCH NAVY | ROYAL BLUE | WHITE

Zwei Ersatzknöpfe innen | Klassisch sportlicher Stil | Klassischer Kragen mit zwei Knöpfen | Brusttasche links | Knopfleiste mit sieben farblich abgestimmten Knöpfen | Gewebtes Etikett | Manschetten mit zwei verstellbaren Knöpfen und einem Knopf am Ärmelschlitz | Angerauter Baumwoll-Twill

L640 | 16080 **Twillhemd Brooklyn**

100% Baumwolle
S, M, L, XL, XXL, 3XL, 4XL
140 g/m² SOL´S

BEIGE | BLACK | BOTTLE GREEN | FRENCH NAVY | RED | ROYAL BLUE | WHITE

Klassischer Kragen mit zwei Knöpfen | Brusttasche links | Sieben farblich abgestimmte Knöpfe | Zwei Ersatzknöpfe innen | Angerauter Baumwoll-Twill

L631 | 17010 **Damen Stretch-3/4-Armbluse Effect**

97% Baumwolle / 3% Elasthan
XS, S, M, L, XL, XXL
140 g/m² SOL´S

BLACK | BRIGHT SKY | CARDINAL RED | DARK BROWN | MEDIUM BURGUNDY | WHITE

Femininer und trendig anliegender Schnitt | Pflegeleicht und fast bügelfrei | Knopfleiste mit sieben farblich abgestimmten Knöpfen | Ein Knopf am Kragen | Knopfloser 3/4-Ärmel mit Schlitz und Aufschlag | Abnäher vorne und hinten | Gewebtes Etikett

Z957F | R-957F-0 **Ladies´ Short Sleeve Ultimate Non-Iron Shirt**

100% Baumwolle
XS (34), S (36), M (38), L (40), XL (42), XXL (44), 3XL (46), 4XL (48)
120 g/m² Russell Collection

BLACK | BRIGHT SKY | CLASSIC PINK | WHITE

Baumwoll-Mikro-Twill (gekämmte Baumwolle) | Taillierter, femininer Schnitt | Absolut bügelfreies Material | Modischer, großzügig geschnittener Kragen mit langen Spitzen | Modischer Doppelknopf-Verschluss | Doppelt umgelegter Ärmelsaum | Abgerundeter Saum | Ersatzknopf

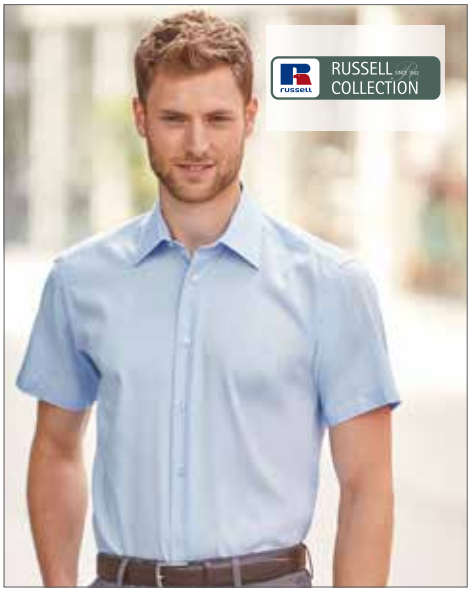

Z959 | R-959M-0 **Men´s Short Sleeve Tailored Ultimate Non-Iron Shirt**

100% Baumwolle
S (37/38), M (39/40), L (41/42), XL (43/44), XXL (45/46), 3XL (47/48), 4XL (49/50)
120 g/m² Russell Collection

BLACK | BRIGHT SKY | CLASSIC PINK | WHITE

Baumwoll-Mikro-Twill (gekämmte Baumwolle) | Zeitgemäß taillierter Schnitt | Absolut bügelfreies Material | Halb ausgestellter, stäbchenverstärkter Kragen | Doppelt umgelegter Ärmelsaum | Abgerundeter Saum | Ersatzknopf

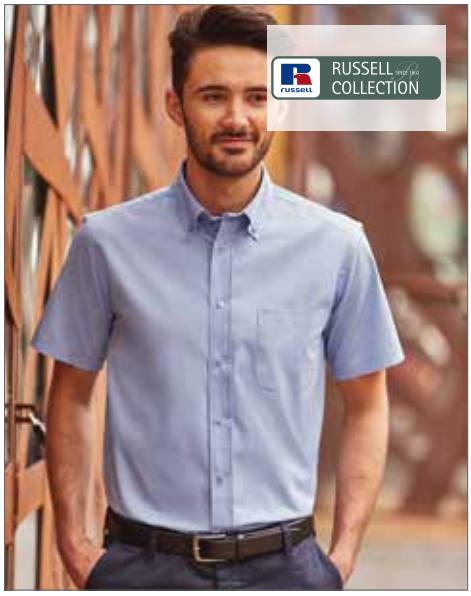

Z917 | R-917M-0 **Men´s Short Sleeve Classic Twill Shirt**

100% Baumwolle
S (37/38), M (39/40), L (41/42), XL (43/44), XXL (45/46), 3XL (47/48), 4XL (49/50)
130 g/m² Russell Collection

BLACK | BLUE | FRENCH NAVY | KHAKI | WHITE | ZINC

Baumwoll-Twill (gekämmte Baumwolle) | Weiches, gepeachtes Material | Legerer Button-Down-Kragen | Brusttasche links | Farblich passendes Nackenband mit Fischgrätmuster | Dekorative Stoff-Lasche an Schulterpasse und Seitensaumnaht | Abgerundeter Saum | Ersatzknopf | Klassischer Schnitt

Z916 | R-916M-0 **Men´s Long Sleeve Classic Twill Shirt**

100% Baumwolle
S (37/38), M (39/40), L (41/42), XL (43/44), XXL (45/46), 3XL (47/48), 4XL (49/50)
130 g/m² Russell Collection

BLACK | BLUE | FRENCH NAVY | KHAKI | WHITE | ZINC

Baumwoll-Twill (gekämmte Baumwolle) | Weiches, gepeachtes Material | Legerer Button-Down-Kragen | Brusttasche links | Farblich passendes Nackenband mit Fischgrätmuster | Dekorative Stoff-Lasche an Schulterpasse und Seitensaumnaht | Abgerundete, doppelt geknöpfte Manschetten | Abgerundeter Saum | Ersatzknöpfe | Klassischer Schnitt

Z919 | R-919M-0 **Men´s Roll Short Sleeve Twill Shirt**

100% Baumwolle
S (37/38), M (39/40), L (41/42) , XL (43/44), XXL (45/46), 3XL (47/48), 4XL (49/50)
130 g/m² Russell Collection

BLACK | BLUE | FRENCH NAVY | KHAKI | WHITE | ZINC

Baumwoll-Twill (gekämmte Baumwolle) | Figurbetonter Schnitt | Aufgesetzte Brusttaschen mit Klappe und Knopfverschluss | Halb ausgestellter, großzügig geschnittener Kragen | Kurzer Ärmel mit Umschlagsaum und Laschenverschluss | Saum an der Vorderseite gerade geschnitten und hinten abgerundet | Farblich passendes Nackenband mit Fischgrätmuster | Farblich passende Fischgrätlasche an der Seitensaumnaht | Ersatzknopf

Z918 | R-918M-0 **Men´s Roll Long Sleeve Twill Shirt**

100% Baumwolle
S (37/38), M (39/40), L (41/42), XL (43/44), XXL (45/46), 3XL (47/48), 4XL (49/50)
130 g/m² Russell Collection

BLACK | BLUE | FRENCH NAVY | KHAKI | WHITE | ZINC

Baumwoll-Twill (gekämmte Baumwolle) | Figurbetonter Schnitt | Aufgesetzte Brusttaschen mit Klappe und Knopfverschluss | Halb ausgestellter, großzügig geschnittener Kragen | Knopf an der Außenseite und Lasche an der Ärmelinnenseite ermöglichen das Aufkrempeln und Befestigen des Ärmels | Eckige, mit zwei Knöpfen verstellbare Manschette | Saum an der Vorderseite gerade geschnitten und hinten abgerundet | Farblich passendes Nackenband mit Fischgrätmuster | Farblich passende Fischgrätlasche an der Seitensaumnaht | Ersatzknöpfe

Kein Umtausch-/Rückgaberecht ausgepackter Hemden/Blusen

Z916F | R-916F-0 **Ladies´ Long Sleeve Classic Twill Shirt**

100% Baumwolle
XS (34), S (36), M (38), L (40), XL (42), XXL (44)
130 g/m² Russell Collection

BLACK | BLUE | FRENCH NAVY | ZINC | KHAKI | WHITE

Baumwoll-Twill (gekämmte Baumwolle) | Weiches, gepeachtes Material | Großzügig geschnittener Kragen | Farblich passendes Nackenband mit Fischgrätmuster | Dekorative Stoff-Lasche an Schulterpasse und Seitensaumnaht | Abgerundete, doppelt geknöpfte Manschette | Abgerundeter Saum | Ersatzknopf | Klassischer Schnitt

SN246670 | 246670/246680 **Mens Shirt Tailored Fit Check/Stripes Longsleeve**

100% Baumwolle
37, 38, 39, 40, 41, 42, 43, 44, 45, 46
120 g/m² Seidensticker

CHECK LIGHT BLUE - WHITE | STRIPED LIGHT BLUE - WHITE

Seidensticker Herrenhemd aus 100% Baumwolle | Bügelfrei | Kentkragen | Weitenverstellbare Doppelknopfmanschette (abgeeckte Kombimanschette) | Rückenabnäher für die taillierte Passform | Schwarze Rose-Stick auf dem Dachschlitzbesatz

SN112810 | 112810/112820 **Mens Shirt Modern Fit Check/Stripes Longsleeve**

100% Baumwolle
38, 39, 40, 41, 42, 43, 44, 45, 46, 47, 48
120 g/m² Seidensticker

CHECK LIGHT BLUE - WHITE | STRIPED LIGHT BLUE - WHITE

Seidensticker Herrenhemd aus 100% Baumwolle mit Brusttasche | Bügelfrei | Kentkragen | Weitenverstellbare Doppelknopfmanschette (abgeeckte Kombimanschette) | 2 Seitenfalten für bessere Bewegungsfreiheit | Schwarze Rose-Stick auf dem Dachschlitzbesatz

SN080619 | 080619 **Womens Blouse Slim Fit Check/Stripes Longsleeve**

100% Baumwolle
34, 36, 38, 40, 42, 44, 46, 48
120 g/m² Seidensticker

CHECK LIGHT BLUE - WHITE | STRIPED LIGHT BLUE - WHITE

Seidensticker Damenbluse aus 100% Baumwolle | Bügelfrei | Kentkragen | Doppelknopfmanschette | Abnäher für die taillierte Passform | Langarm | Schwarze Rose-Stick auf dem Vorderteil

SN080613 | 080613 **Womens Blouse Slim Fit Longsleeve**

100% Baumwolle
34, 36, 38, 40, 42, 44, 46, 48
120 g/m² Seidensticker

ANTHRACITE | BLACK | MIDBLUE | WHITE

Seidensticker Damenbluse aus 100% Baumwolle | Bügelfrei | Kentkragen | Doppelknopfmanschette | Abnäher für die taillierte Passform | Langarm | Schwarze Rose-Stick auf dem Vorderteil

SN080605 | 080605 **Womens Blouse Modern Fit Shortsleeve**

100% Baumwolle
34, 36, 38, 40, 42, 44, 46, 48
120 g/m² Seidensticker

ANTHRACITE | BLACK | LIGHT BLUE | MIDBLUE | WHITE

Seidensticker Damenbluse aus 100% Baumwolle | Bügelfrei | Kentkragen | Doppelknopfmanschette | Abnäher für die taillierte Passform | Halbarm

SN003001 | 001001/003001 **Mens Shirt Modern Fit Shortsleeve**

100% Baumwolle
38, 39, 40, 41, 42, 43, 44, 45, 46, 47, 48
120 g/m² Seidensticker

ANTHRACITE | BLACK | LIGHT BLUE | MIDBLUE | WHITE

Seidensticker Herrenhemd aus 100% Baumwolle mit Brusttasche | Bügelfrei | Kentkragen | Halbarm | 2 Seitenfalten für bessere Bewegungsfreiheit

SN021000 | 021000/241600 **Mens Shirt Tailored Fit Longsleeve**

100% Baumwolle
37, 38, 39, 40, 41, 42, 43, 44, 45, 46
120 g/m² Seidensticker

ANTHRACITE | BLACK | MIDBLUE | WHITE

Seidensticker Herrenhemd aus 100% Baumwolle | Bügelfrei | Kentkragen | Weitenverstellbare Doppelknopfmanschette (abgeeckte Kombimanschette) | Rückenabnäher für die taillierte Passform | Schwarze Rose-Stick auf dem Dachschlitzbesatz

SN080614 | 080614 **Womens Blouse Slim Fit Shortsleeve**

100% Baumwolle
34, 36, 38, 40, 42, 44, 46
120 g/m² Seidensticker

ANTHRACITE | BLACK | MIDBLUE | WHITE

Seidensticker Damenbluse aus 100% Baumwolle | Bügelfrei | Kentkragen | Abnäher für die taillierte Passform | Halbarm | Schwarze Rose-Stick auf dem Vorderteil

SN021001 | 021001/241601 **Mens Shirt Tailored Fit Shortsleeve**

100% Baumwolle
37, 38, 39, 40, 41, 42, 43, 44, 45, 46
120 g/m² Seidensticker

ANTHRACITE | BLACK | MIDBLUE | WHITE

Seidensticker Herrenhemd aus 100% Baumwolle | Bügelfrei | Kentkragen | Halbarm | Rückenabnäher für die taillierte Passform

Kein Umtausch-/Rückgaberecht ausgepackter Hemden/Blusen

BR750 | 2256 **One Collection Venus Trouser**

100% Polyester
UK (EU) = 4 (32), 6 (34), 8 (36), 10 (38), 12 (40), 14 (42), 16 (44), 18 (46), 20 (48), 22 (50), 24 (52), 26 (54) / Länge: 36 (91,5 cm) ungesäumt
335 g/m² Brook Taverner

BLACK **NAVY**

Gerade geschnitten | Gürtelschlaufen | Schlüsselring | Zwei Schubtaschen | Angedeutete Gesäßtaschen | Maschinell waschbar bis 40 °C oder chemische Reinigung | Pilltest 4/5 | Martindale-Test 100.000 Scheuertouren ohne Fadenbrüche | 335 g/lfm

BR651 | 3344 **One Collection Jupiter Jacket**

100% Polyester
Regular UK (EU): 34 (44), 36 (46), 38 (48), 40 (50), 42 (52-54), 44 (54-56), 46 (58), 48 (60), 50 (62)

335 g/m² Brook Taverner

BLACK **NAVY**

2-Knopf | Leicht taillierter Schnitt (Tailored Fit) | Seitliche Schlitze hinten | Zwei Pattentaschen | Eine Brustleistentasche | Maschinell waschbar bis 40° C oder chemische Reinigung | Pilltest 4/5 | Martindale-Test 100.000 Scheuertouren ohne Fadenbrüche | 335 g/lfm

BR800 | 2264 **Women`s Riola Long Sleeve Blouse**

94% Polyester / 6% Elasthan
UK (EU): 6 (34), 8 (36), 10 (38), 12 (40), 14 (42), 16 (44), 18 (46), 20 (48), 22 (50), 24 (52), 26 (54), 28 (56), 30 (58)
205 g/m² Brook Taverner

CREAM **WHITE**

Langarm Damenbluse | Rundhals | Details an der Vorderfalte | Brustabnäher | Sportmanschette mit goldenem Knopf | Goldener Reissverschluss am Rücken | Maschinell waschbar bis 30 °C

BR650 | 2255 **One Collection Saturn Jacket**

100% Polyester
Regular UK (EU): 4 (32), 6 (34), 8 (36), 10 (38), 12 (40), 14 (42), 16 (44), 18 (46), 20 (48), 22 (50), 24 (52), 26 (54)
335 g/m² Brook Taverner

BLACK **NAVY**

Kurzer, taillierter 1-Knopf Blazer | Feines Revers mit Ziernaht | Maschinell waschbar bis 40° C oder chemische Reinigung | Pilltest 4/5 | Martindale-Test 100.000 Scheuertouren ohne Fadenbrüche | 335 g/lfm

BR670 | 2257 **One Collection Luna Waistcoat**

100% Polyester
XS, S, M, L, XL, XXL
335 g/m² Brook Taverner

BLACK **NAVY**

5-Knopfleiste | Zwei Taschen | Futterstoffrücken | Rückenriegel | Maschinell waschbar bis 40° C oder chemische Reinigung | Pilltest 4/5 | Martindale-Test 100.000 Scheuertouren ohne Fadenbrüche | 335 g/lfm

BR680 | 2258 **One Collection Pluto Skirt**

100% Polyester
UK (EU) = 4 (32), 6 (34), 8 (36), 10 (38), 12 (40), 14 (42), 16 (44), 18 (46), 20 (48), 22 (50), 24 (52), 26 (54) /Länge: 22 (56 cm)
335 g/m² Brook Taverner

BLACK **NAVY**

Gerade geschnitten | Gehschlitz hinten | Gefüttert | Pilltest 4/5 | Martindale-Test 100.000 Scheuertouren ohne Fadenbrüche | Maschinell waschbar bis 40° C oder chemische Reinigung | 335 g/lfm

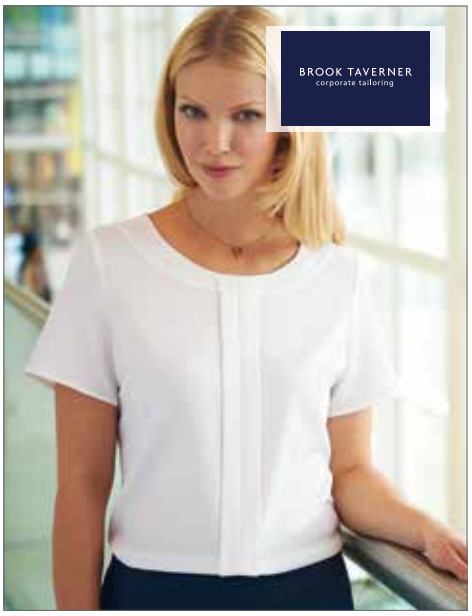

BR801 | 2265 **Women´s Felina Short Sleeve Blouse**

94% Polyester / 6% Elasthan
UK (EU): 6 (34), 8 (36), 10 (38), 12 (40), 14 (42), 16 (44), 18 (46), 20 (48), 22 (50), 24 (52), 26 (54), 28 (56), 30 (58)
205 g/m² Brook Taverner

CREAM **WHITE**

Kurzarm Damenbluse | Rundhals | Details an der Vorderfalte | Brustabnäher | Goldener Reissverschluss am Rücken | Maschinell waschbar bis 30 °C

BR751 | 8648 **One Collection Mars Trouser**

100% Polyester
UK (EU) = 26 (40), 28 (42), 30 (44), 32 (46), 34 (48-50), 36 (50-52), 38 (54), 40 (56), 42 (58), 44 (60-62), 46 (62-64), 48 (66) / Länge: 36 (91,5 cm) ungesäumt
335 g/m² Brook Taverner

BLACK **NAVY**

Ohne Bundfalte | Zwei Seitentaschen | Eine Gesäßtasche | Gürtelschlaufen | Maschinell waschbar bis 40° C oder chemische Reinigung | Pilltest 4/5 | Martindale-Test 100.000 Scheuertouren ohne Fadenbrüche | 335 g/lfm | Schlüsselring

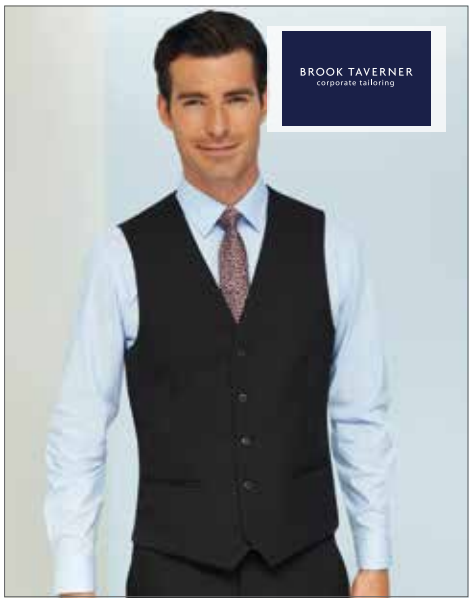

BR671 | 1295 **One Collection Mercury Waistcoat**

100% Polyester
XS, S, M, L, XL
335 g/m² Brook Taverner

BLACK **NAVY**

5-Knopfleiste | Zwei Taschen | Futterstoffrücken | Rückenriegel | Maschinell waschbar bis 40° C oder chemische Reinigung | Pilltest 4/5 | Martindale-Test 100.000 Scheuertouren ohne Fadenbrüche | 335 g/lfm

W640 | H640 **Men's 65/35 Chino Trousers**

65% Polyester / 35% Baumwolle
Bundweite: 30, 32, 34, 36, 38, 40, 42, 44 Inch; Länge: 32, 34
255 g/m² Henbury

BLACK | NAVY | STEEL GREY | STONE

Flache Front, gerade geschnittenes Hosenbein (Straight Leg) | Zwei Gesäßtaschen mit Knöpfen | Gleichfarbige Knöpfe | Gleichfarbige Innentaschen | Seitentaschen | Tickettasche | Gürtelschlaufen | In den Größen 30" - 40" erhältlich mit normalem und langem Bein | In den Größen 42" - 44" erhältlich nur mit ungesäumtem Bein (Länge 36")

W641 | H641 **Ladies 65/35 Chino Trousers**

65% Polyester / 35% Baumwolle
Bundweite: 8(36), 10(38), 12(40), 14(42), 16(44), 18(46), 20(48), 22(50) UK-Größe (EU-Größe) / Länge: 31 (normal), 33 (lang) Inch
255 g/m² Henbury

BLACK | NAVY | STEEL GREY | STONE

Flache Front, gerade geschnittenes Hosenbein (Straight Leg) | Zwei Gesäßtaschen mit Knöpfen | Gleichfarbige Knöpfe | Seitentaschen | Gleichfarbige Innentaschen | Gürtelschlaufen

SN675198 | 675198 **Mens Shirt Slim Fit Longsleeve**

100% Baumwolle
36, 37, 38, 39, 40, 41, 42, 43, 44, 45
120 g/m² Seidensticker

ANTHRACITE | BLACK | MIDBLUE | WHITE

Seidensticker Herrenhemd aus 100% Baumwolle | Bügelfrei | Kentkragen | Weitenverstellbare Doppelknopfmanschette (abgeeckte Kombimanschette) | Rückenabnäher für die taillierte Passform | Schwarze Rose-Stick auf dem Dachschlitzbesatz

Z990F | R-990F-0 **Sleeveless Stretch Top**

90% Baumwolle / 10% Elasthan

XS, S, M, L, XL, XXL, 3XL, 4XL

White 215 g/m², Black 220 g/m² Russell Collection

BLACK | **WHITE**

Gekämmte, ringgesponnene Baumwolle | Frische Eleganz in Hals- und Schulterpartie, überzeugende Passform und hervorragendes Finish | Elasthan für ein sanfteres Tragegefühl und hohe Formbeständigkeit | Doppelschichtige Verarbeitung im inneren, oberen Bereich sorgt für eine saubere, glatte Optik | Längere, die Hüften umschließende Ausführung bietet besten Sitz für alle Figurtypen | Blickdicht | Einfach waschbar

Z992F | R-992F-0 **3/4 Sleeve Stretch Top**

90% Baumwolle / 10% Elasthan

XS, S, M, L, XL, XXL, 3XL, 4XL

White 215 g/m², Black 220 g/m² Russell Collection

BLACK | **WHITE**

Gekämmte, ringgesponnene Baumwolle | Weiter Rundhalsausschnitt und modisch breiter Saum, mit überzeugender Passform und hervorragendem Finish | Elasthan für ein sanfteres Tragegefühl und hohe Formbeständigkeit | Breiter, doppelschichtiger Saum an Bund und Ärmelbündchen bietet einen eleganten Abschluss | Doppelschichtiger Abschluss am Halsausschnitt | Längere, die Hüften umschließende Ausführung bietet besten Sitz für alle Figurtypen | Einfach waschbar

PWB30 | PR730 **Damenhalstuch uni**

100% Polyester
140 x 25 cm
-

Premier Workwear

BLACK	BOTTLE (CA. PANTONE 7729C)	BROWN (CA. PANTONE BLACK 5C)	BURGUNDY (CA. PANTONE 7427C)
EMERALD (CA. PANTONE 7741C)	FUCHSIA (CA. PANTONE 1905C)	GOLD (CA. PANTONE 7499C)	GRASS (CA. PANTONE 582C)
GREY (CA. PANTONE 431C)	KHAKI (CA. PANTONE 7500C)	LILAC (CA. PANTONE 7436C)	LIME (CA. PANTONE 611C)
MAGENTA (CA. PANTONE 514C)	MIDBLUE (CA. PANTONE 284C)	NAVY (CA. PANTONE 533C)	ORANGE (CA. PANTONE 137C)
PURPLE (CA. PANTONE 5185C)	RED (CA. PANTONE 200C)	ROYAL (CA. PANTONE 293C)	SILVER (CA. PANTONE 427C)
TURQUOISE (CA. PANTONE 638C)	WHITE		

Uni-Halstuch in klassischen Farben | Einheitsgröße | Passend zu Artikel PW765 sowie zum Schürzenprogramm von Premier Workwear

PW700 | PR700 **Work Tie**

100% Polyester
One Size
-

Premier Workwear

BLACK	BOTTLE (CA. PANTONE 560)	BURGUNDY (CA. PANTONE 216)	RED (CA. PANTONE 200)
NAVY (CA. PANTONE 2766)	ROYAL (CA. PANTONE 286)		

Klinge mit 3,25"/ 8 cm | Länge 57" / 144 cm | Hergestellt aus Oeko-Tex® Standard 100-Gewebe

PW765 | PR765 **Krawatte Uni-Fashion / Colours**

100% Polyester
144 cm Länge / 10 cm maximale Breite
-

Premier Workwear

BOTTLE (CA. PANTONE 5467C)	BROWN (CA. PANTONE 476C)	BURGUNDY (CA. PANTONE 200C)
GOLD (CA. PANTONE 7499C)	GRASS (CA. PANTONE 7761C)	GREY (CA. PANTONE 431C)
LIME (CA. PANTONE 617C)	MIDBLUE (CA. PANTONE 657C)	NAVY (CA. PANTONE 533C)
PALE GREY (SILVER) (CA. PANTONE 420 C)	PURPLE (CA. PANTONE 518C)	RED (CA. PANTONE 199C)
TURQUOISE (CA. PANTONE 7710C)	BLACK	EMERALD (CA. PANTONE 7734C)
KHAKI (CA. PANTONE 452C)	ORANGE (CA. PANTONE 1495C)	ROYAL (CA. PANTONE 661C)

Klassisches Uni-Design | Große Farbauswahl | Maschinenwaschbar | Passende Farben zu Schürzen von Premier Workwear

PW793 | PR793 **Schmale Krawatte**

100% Polyester
144 cm lang / 5 cm breit
-

Premier Workwear

BLACK	NAVY (CA. PANTONE 2766)	RED (CA. PANTONE 200)	SILVER (CA. PANTONE 428)
WHITE			

Gute Verarbeitung | Satin | Klassische Farben

PW750 | PR750 **Satin Tie ´Colours´**

100% Polyester
144 x 8,5 cm
-
Premier Workwear

APPLE (CA. PANTONE 360)	AQUA (CA. PANTONE 344)	AUBERGINE (CA. PANTONE 5115)
BOTTLE (CA. PANTONE 560)	BROWN (CA. PANTONE 476)	BURGUNDY (CA. PANTONE 216)
DARK GREY	EMERALD (CA. PANTONE 341)	FUCHSIA (CA. PANTONE 219)
KHAKI (CA. PANTONE 7503)	LEMON (CA. PANTONE 127)	PURPLE (CA. PANTONE 269)
LIME (CA. PANTONE 382)	MARINE BLUE (CA. PANTONE 281)	SAGE (CA. PANTONE 5497)
NATURAL (CA. PANTONE 1205)	NAVY (CA. PANTONE 2766)	STRAWBERRY RED (CA. PANTONE 186)
ORANGE (CA. PANTONE 1655)	PINK (CA. PANTONE 1895)	TURQUOISE (CA. PANTONE 312)

Glänzende Satin-Krawatte | Waschbar

PW740 | PR740 **Womens Colour Chiffon Scarf**

100% Polyester
98 x 16,5 cm
40 g/m²
Premier Workwear

BLACK	LIGHT BLUE (CA. PANTONE 2708)	LILAC (CA. PANTONE 264)
CHESTNUT (CA. PANTONE 7525)	MIDBLUE (CA. PANTONE 2718)	MOCHA (CA. PANTONE 7505)
HOT PINK (CA. PANTONE 214C)	OASIS GREEN (CA. PANTONE 371)	OLIVE (CA. PANTONE 378)
RED (CA. PANTONE 200)	ROYAL (CA. PANTONE 286)	RICH VIOLET (CA. PANTONE 2587)
SAPPHIRE (CA. PANTONE 300)	STEEL (CA. PANTONE 7545)	SILVER (CA. PANTONE 428)
SUNFLOWER (CA. PANTONE 136C)	TERRACOTTA (CA. PANTONE 159)	TEAL (CA. PANTONE 3155)
WHITE		

Leichter und schimmernder Chiffon-Schal | Einheitsgröße | Handwäsche | Passt zu PW750

TT901 | TT901 **Satin Tie**

100% Polyester
144 x 8,5 cm (Länge x Breite)
165 g/m²
TYTO

BLACK	BOTTLE GREEN	BROWN	BURGUNDY
FUCHSIA	GOLD	GREY	LEMON
LIGHT BLUE	LILAC	LIME	MAGENTA
NATURAL	NAVY	OLIVE	ORANGE
PINK	PURPLE	RED	ROYAL
SILVER	SUNFLOWER	TURQUOISE	WHITE

Glänzend und glatt | Satin-Textur | Gewebtes Polyester mit Satin-Finish | Zu 100% von Hand genäht | Maschinenwaschbar | Breite: ca. 8,5 cm | Länge: ca. 144 cm | Einzeln in Geschenkbox verpackt

TT902 | TT902 **Twill Tie**

100% Polyester
144 x 8,5 cm (Länge x Breite)
165 g/m²
TYTO

BLACK	BOTTLE GREEN	BROWN	BURGUNDY
FUCHSIA	GOLD	GREY	LEMON
LIGHT BLUE	LILAC	LIME	MAGENTA
NATURAL	NAVY	OLIVE	ORANGE
PINK	PURPLE	RED	ROYAL
SILVER	SUNFLOWER	TURQUOISE	WHITE

Klassische, weiche Twill-Texturen | Zu 100% von Hand genäht | Maschinenwaschbar | Breite: 8,5 cm | Länge: 144 cm | Einzeln in Geschenkbox verpackt

Kein Umtausch-/Rückgaberecht ausgepackter Hemden/Blusen

Z710 | R-710M-0 **V-Neck Knitted Jumper**

50% Baumwolle / 50% Polyacryl
XXS, XS, S, M, L, XL, XXL, 3XL, 4XL
275 g/m² Russell Collection

BLACK | CHARCOAL MARL | CRANBERRY MARL | DENIM MARL | FRENCH NAVY

Pflegeleichtes CottonBlend TM Material, das die leichten, kühlenden Trageeigenschaften von Baumwolle mit der Weichheit, Wärme und Unempfindlichkeit von Polyacryl verbindet | Elasthan im Bund und an den Ärmelbündchen hält die Form und sorgt für einen gepflegten Look | Zeitgemäßer Schnitt | In weitem Größenspektrum verfügbar | Waschbar bis 40 °C

Z710F | R-710F-0 **Ladies´ V-Neck Knitted Jumper**

50% Baumwolle / 50% Polyacryl
XXS, XS, S, M, L, XL, XXL, 3XL, 4XL
275 g/m² Russell Collection

BLACK | CHARCOAL MARL | CRANBERRY MARL | DENIM MARL | FRENCH NAVY

Cotton Blend™ | Pflegeleichtes CottonBlend™ Material, das die leichten Trageeigenschaften von Baumwolle mit der Weichheit, Wärme und Unempfindlichkeit von Polyacryl verbindet | Elasthan im Bund und an den Ärmelbündchen | In weitem Größenspektrum verfügbar

W721 | H721 **Ladies´ Lightweight V-Neck Jumper**

50% Baumwolle / 50% Polyacryl
XXS, XS, S, M, L, XL, XXL, 3XL, 4XL
- Henbury

BLACK | BURGUNDY | GREY MARL | NAVY | PURPLE | ROYAL

Feine Oberflächenstruktur | Strick-Bündchen | Set-In Ärmel | Abgepasste Details an Ärmeln und Ausschnitt

W720 | H720 **Men`s Lightweight V-Neck Jumper**

50% Baumwolle / 50% Polyacryl
XXS, XS, S, M, L, XL, XXL, 3XL, 4XL
- Henbury

BLACK | BURGUNDY | GREY MARL | NAVY | PURPLE | SLATE GREY MARL

Feine Oberflächenstruktur | Abgepasste Details an Ärmeln und Ausschnitt | 1x1 Ripp | Set-In Ärmel

W722 | H722 **Men`s Lightweight V-Neck Cardigan**

50% Baumwolle / 50% Polyacryl
XS, S, M, L, XL, XXL, 3XL, 4XL
-
Henbury

BLACK | GREY MARL | NAVY

Feine Oberflächenstruktur | Hornknöpfe farblich abgestimmt | 1x1 Ripp-Kragen | Set-In Ärmel

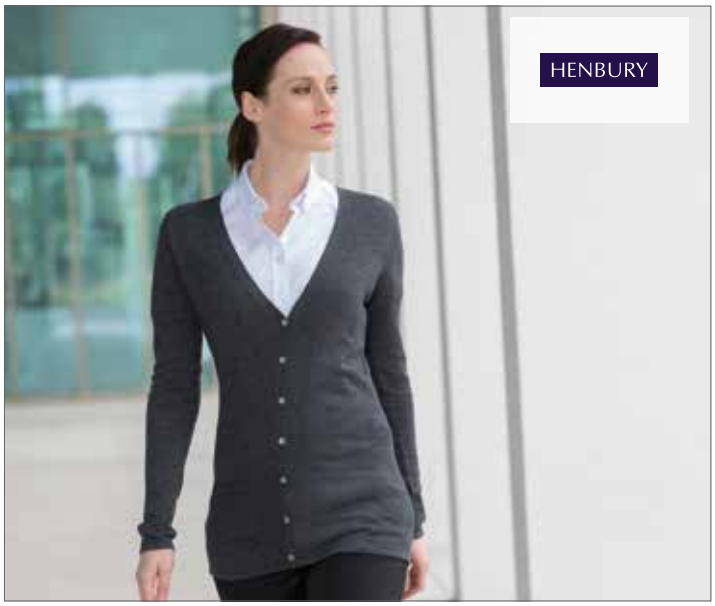

W723 | H723 **Ladies´ Lightweight V-Neck Cardigan**

50% Baumwolle / 50% Polyacryl
XXS, XS, S, M, L, XL, XXL, 3XL, 4XL
-
Henbury

BLACK | BURGUNDY | GREY MARL | NAVY
PURPLE | ROYAL

Feine Oberflächenstruktur | Perlmuttknöpfe | Strick-Bündchen | Set-In-Ärmel | Zwei Taschen

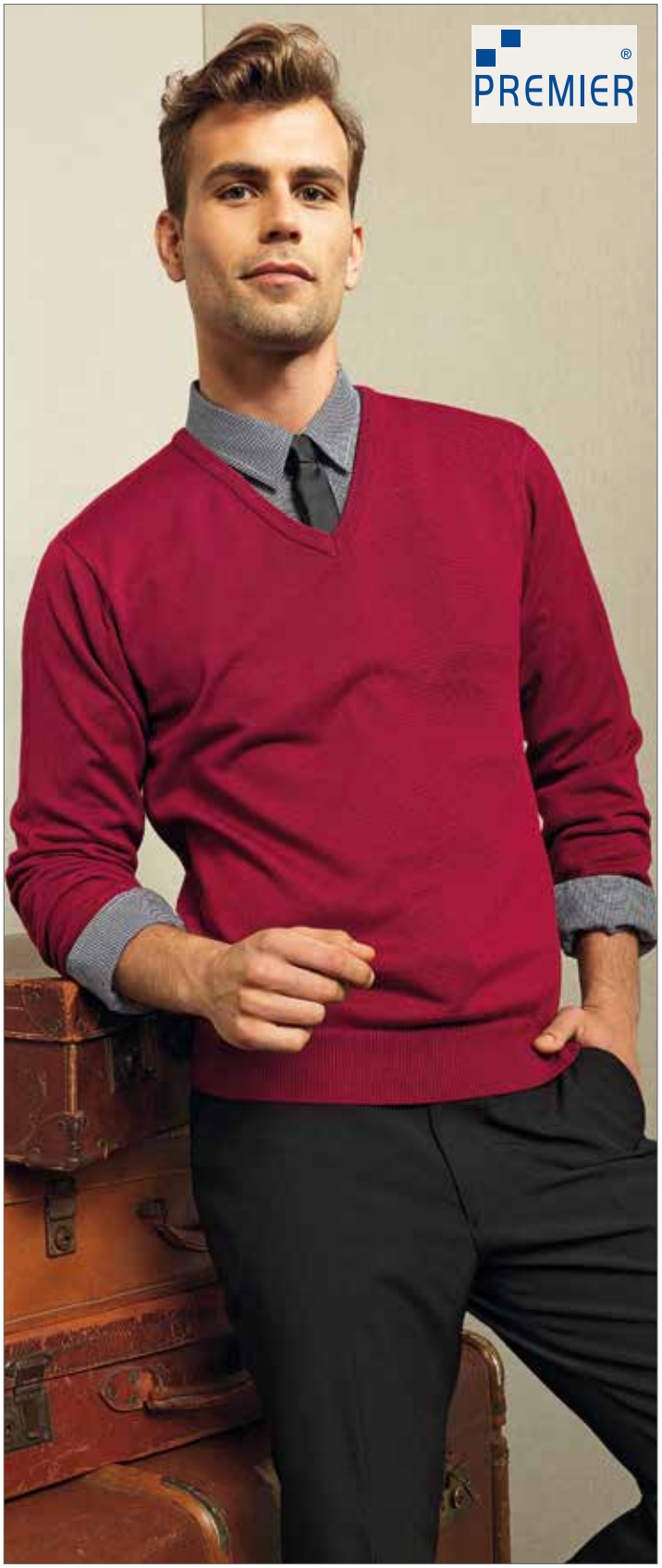

PW694 | PR694 **Men's V-Neck Knitted Sweater**

55% Baumwolle / 45% Polyacryl
XXS, XS, S, M, L, XL, XXL, 3XL, 4XL
Premier Workwear

BLACK | BOTTLE | CHARCOAL
NAVY | PURPLE | ROYAL
BURGUNDY | RED

Herren Langarm-Sweatshirt mit V-Ausschnitt | Weiches Garn mit hohem Baumwollanteil | Ideal tragbar mit oder ohne Krawatte | Feinstrick | Modernes Styling | Eingesetzte Ärmel | Hergestellt aus Oeko-TEX® Standard 100 Material

Z715F | R-715F-0 **Ladies´ V-Neck Knitted Cardigan**

50% Baumwolle / 50% Polyacryl
XXS, XS, S, M, L, XL, XXL, 3XL, 4XL
275 g/m² Russell Collection

BLACK | CHARCOAL MARL | CRANBERRY MARL | FRENCH NAVY | DENIM MARL

Cotton Blend™ | Pflegeleichtes CottonBlend™ Material, das die leichten Trageeigenschaften von Baumwolle mit der Weichheit, Wärme und Unempfindlichkeit von Polyacryl verbindet | Elasthan im Bund und an den Ärmelbündchen hält die Form und sorgt für einen gepflegten Look | Zeitgemässer Schnitt mit farblich abgestimmten Knöpfen | Ersatzknopf

L413 | 00548 **Zipped Knitted Cardigan Gordon Men**

50% Baumwolle / 50% Polyacryl
S, M, L, XL, XXL, 3XL
280 g/m² SOL´S

BLACK | MEDIUM GREY (SOLID) | NAVY

Angesetzte Ärmel | 1x1 Ripp-Kragen | Gestricktes, in Kontrastfarbe gestreiftes Nackenband | Ärmelbündchen und Bund aus 1x1 Elasthan-Ripp | Verdeckter Reißverschluss vorne | Moderner Armausschnitt | Gerader Schnitt

L419 | 90012 **Golden Women V-Neck Knitted Cardigan**

50% Baumwolle / 50% Polyacryl
S, M, L, XL, XXL
280 g/m² SOL´S

BLACK | MEDIUM GREY (SOLID) | NAVY | RED

Strick-Cardigan in klassischem Stil | Angesetzte Ärmel | Elasthan-Ripp-Strickbündchen an Ärmeln und Saum für Formbeständigkeit | Gleichfarbige Strick-Knopfleiste | Modischer Armausschnitt | Ersatzknopf an der Innenseite des Saums | Schmal geschnitten

L418 | 90011 **Golden Men V-Neck Knitted Cardigan**

50% Baumwolle / 50% Polyacryl
S, M, L, XL, XXL, 3XL
280 g/m² SOL´S

Strick-Cardigan im klassischen Stil | Angesetzte Ärmel | Elasthan-Ripp-Strick-Bündchen an Ärmeln und Saum für Formbeständigkeit | Gleichfarbige Strick-Knopfleiste | Modischer Armausschnitt | Ersatzknopf an der Innenseite des Saums | Schmal geschnitten

L411 | 90010 **Women's V Neck Sweater Galaxy**

50% Baumwolle / 50% Polyacryl
XS, S, M, L, XL, XXL
240 g/m² SOL´S

BLACK | MEDIUM GREY (SOLID) | NAVY | RED

Angesetzte Ärmel | Klassischer Stil | Ripp-Strick an Kragen und Ärmelbündchen | Tailliert geschnitten

L410 | 90000 **Men's V Neck Sweater Galaxy**

50% Baumwolle / 50% Polyacryl
S, M, L, XL, XXL, 3XL
240 g/m² SOL´S

Angesetzte Ärmel | Klassischer Stil | Ripp-Strick an Kragen und Ärmelbündchen

EA061 | EA061 **Wakhan 1/4 Zip Knit Sweater**

70% Baumwolle / 30% Polyester
S, M, L, XL, XXL
- Ecologie by AWDIS

BLACK | CHARCOAL | HEATHER GREY | NAVY

70% Regenerierte Baumwolle | Kragen mit ¼-Reißverschluss | Angesetzte Ärmel | Gerippter Bund und Kragen | Fashion Fit | Neutrales Größenlabel ohne Branding

EA080 | EA080 **Iguazu Knitted Hoody**

70% Baumwolle / 30% Polyester
S, M, L, XL, XXL
- Ecologie by AWDIS

CHARCOAL/BLACK | HEATHER GREY/CHARCOAL | NAVY/HEATHER GREY

70% Regenerierte Baumwolle | Zwei-Farben-Optik | Angesetzte Ärmel | Gerippter Bund und Kragen | Kapuze mit Kordelzug | Fangmuster | Fashion Fit | Neutrales Größenlabel ohne Branding

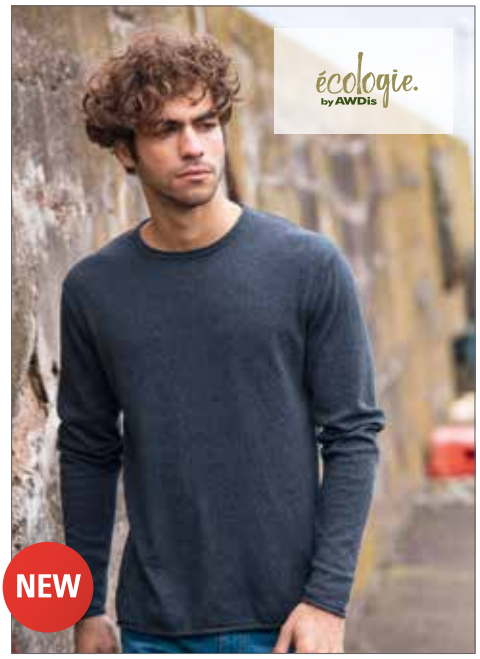

EA060 | EA060 **Arenal Knit Sweater**

70% Baumwolle / 30% Polyester
S, M, L, XL, XXL
Ecologie by AWDIS

BLACK | CHARCOAL | HEATHER GREY | NAVY

70% Regenerierte Baumwolle | Feinstrick | Angesetzte Ärmel | Gerollter Kragen, Bund und Saum | Fashion Fit | Neutrales Größenlabel ohne Branding

F820 | 62-512-0 **Half-Zip Fleece**

100% Polyester (Smoke: 75% Polyester / 25% Viskose)
S, M, L, XL, XXL
300 g/m² Fruit of the Loom

BLACK | BOTTLE GREEN | DEEP NAVY | ROYAL BLUE | SMOKE (SOLID) | RED

Verdeckte Nähte | Gleichfarbige Reißverschlüsse an Vorderseite und Taschen | Verstellbarer Bund mit Stopper | Stehender Kragen mit Fischgrät-Nackenband | Atmungsaktives Antipilling-Material | Kurz geschorene Oberfläche

L740 | 56000 **Half-Zip Fleece Ness**

100% Polyester
S, M, L, XL, XXL, 3XL, 4XL, 5XL
300 g/m² SOL´S

S, M, L, XL, XXL, 3XL, 4XL, 5XL
BLACK | NAVY

S, M, L, XL, XXL, 3XL
CHARCOAL GREY (SOLID) | FIR GREEN | LIME | ORANGE | RED | ROYAL BLUE

Farblich abgestimmter Reißverschluss | Stehkragen | Elastisches Bündchen mit Kordelzug

BCFU704 | FU704 **Fleece Highlander+ / Unisex**

100% Polyester
XS, S, M, L, XL, XXL, 3XL
300 g/m² B&C

XS, S, M, L, XL, XXL, 3XL
BLACK | NAVY | RED

XS, S, M, L, XL, XXL
CHARCOAL (SOLID)

Farblich abgestimmter ¼-Reißverschluss | Zwei Taschen an Seitennaht aus Interlock-Material | Offener Bund unten mit elastischem Kordelzug und Stoppern und „Easy-to-Pull"-Ringen

Z8740 | R-874M-0 **Outdoor Fleece 1/4-Zip**

100% Polyester
XS, S, M, L, XL, XXL
320 g/m² Russell

BLACK | BOTTLE GREEN | BRIGHT ROYAL | BURGUNDY | CLASSIC RED | CONVOY GREY (SOLID) | FRENCH NAVY

Extrem glatte Oberfläche | Kadettkragen | Antipilling-Fleece | Kordelzug im Saum | Modularer Schnitt für beste Passform | Seitentaschen mit auf links eingenähten Reißverschlüssen für beste Optik | Das dichte und kompakte Fleece-Material sorgt für minimalen Wärmeverlust

RG549 | TRF549 **Micro Zip Neck**

100% Polyester
S, M, L, XL, XXL, 3XL, 4XL
170 g/m² Regatta

BLACK | BOTTLE GREEN | CLASSIC RED | SEAL GREY (SOLID) | DARK NAVY | OXFORD BLUE | ROYAL BLUE

170er Microfleece | Leichtgewebe-Technologie | Fleece-Bündchen

RT33A | R033X **Polartherm™ Top**

100% Polyester
XS, S, M, L, XL, XXL, 3XL
330 g/m² Result

XS, S, M, L, XL, XXL, 3XL
BLACK | NAVY

XS, S, M, L, XL, XXL
OXFORD GREY

S, M, L, XL, XXL
FOREST | RED | ROYAL

Viertellanger Reißverschluss vorn mit Result-Zipper | Lässiger Schnitt, elastische Passform | Antipilling | Zwei Seitentaschen mit Fleecefutter | Elastische Ärmelbündchen und verstellbare Zuziehkordel im Bund | Ohne Innenfutter

JN781 | JN781 **Ladies´ Fleece Jacket**

100% Polyester
XS, S, M, L, XL, XXL, 3XL
280 g/m² James+Nicholson

BLACK | BROWN | DARK GREEN | DARK GREY (SOLID) | LIME GREEN | NAVY | RED | ROYAL | TURQUOISE | WHITE

Pflegeleichter Anti-Pilling Microfleece | 2 seitliche Taschen mit Reißverschluss | Tear off!®-Label | Leicht tailliert

JN782 | JN782 **Men´s Fleece Jacket**

100% Polyester
S, M, L, XL, XXL, 3XL, 4XL
280 g/m² James+Nicholson

BLACK | BROWN | DARK GREEN | DARK GREY (SOLID) | LIME GREEN | NAVY | RED | ROYAL | TURQUOISE | WHITE

Pflegeleichter Anti-Pilling Microfleece | 2 seitliche Taschen mit Reißverschluss | Tear off!®-Label

Z880 | R-880M-0 **Microfleece Full-Zip**

100% Polyester
XS, S, M, L, XL, XXL
190 g/m² Russell

BLACK | CLASSIC RED | FRENCH NAVY

Antipilling-Microfleece | Stehkragen mit Reißverschluss-Schutz am Kragen | Doppelnaht am unteren Saum mit Seitenschlitzen | Reißverschluss-Taschen vorn | Feine Garne sorgen für ein besonders dichtes Material, das warm hält und nicht aufträgt

S5030 | ST5030 **Active Fleece Jacket**

100% Polyester
S, M, L, XL, XXL
220 g/m² Stedman®

BLACK OPAL | BLUE MIDNIGHT | GREY STEEL (SOLID) | HAWAII BLUE | KIWI GREEN | SCARLET RED

Warme und weiche Zwischenschicht mit großartiger Wärmeisolation | Seitenblenden | Stehkragen | Beidseitig angeraut | Ton-in-Ton-Reißverschluss mit Windschutzleiste | Zwei Taschen | Atmungsaktiv | Verstellbarer Saum | Polyester-Twill-Nackenband | Rückseitige Halbmondpasse | Regular Fit | Waschbar bis 40 °C | Textilien frei von Schadstoffen nach Oeko-Tex® Standard 100 | Ethisch verantwortungsvoll produziert gemäß WRAP-Richtlinien

RT220X | R220M **Fashion Fit Outdoor Fleece**

100% Polyester
XS, S, M, L, XL, XXL, 3XL
280 g/m² Result Core

XS, S, M, L, XL, XXL, 3XL
BLACK | NAVY | PURPLE
S, M, L, XL, XXL, 3XL
ELECTRIC BLUE | FLAME RED | PURE GREY | VIVID GREEN

Taillenbund verstellbar durch Kordelzug | Angesetzte Ärmel | Durchgehender Reißverschluss vorne | Eingrifftaschen mit Reißverschluss | Doppelnähte

RG570 | TRF570 **Classic Fleece**

100% Polyester
S, M, L, XL, XXL, 3XL, 4XL
250 g/m² Regatta

BLACK | BOTTLE GREEN | NAVY | OXFORD BLUE | ROYAL BLUE | SEAL GREY (SOLID)

250er Symmetry-Fleece | Außenseite mit Antipilling-Ausstattung, Innenseite gebürstet | Zwei tief angesetzte Reißverschluss-Taschen | Verstellbarer, elastischer Saumschnürzug | Fleece-Bündchen

BCFU703 | FU703 **Fleece Icewalker+ / Unisex**

100% Polyester
XS, S, M, L, XL, XXL, 3XL
300 g/m² B&C

XS, S, M, L, XL, XXL, 3XL
BLACK | NAVY | RED
XS, S, M, L, XL, XXL
CHARCOAL (SOLID)

Leichtes, ergonomisches Microfleece | Farblich abgestimmter, durchgehender Reißverschluss mit Reißverschlusszug | Taschen vorne mit Reißverschluss | Offener Bund unten mit elastischem Kordelzug, zwei Stoppern und „Easy-to-Pull"-Ringen

RT114X | R114X **Core Micro Fleece Jacket**

100% Polyester
XS, S, M, L, XL, XXL, 3XL
200 g/m² Result Core

BLACK | CHARCOAL | FOREST | NAVY
ORANGE | RED | ROYAL | WHITE

Sehr leicht | Antipilling-Fleece | Zwei Seitentaschen | Schnell trocknend | Durchgehender Front-Reißverschluss

BCFUI50 | FUI50 **Microfleece-Duo ID.501**

100% Polyester
XS, S, M, L, XL, XXL, 3XL, 4XL
280 g/m² B&C

XS, S, M, L, XL, XXL, 3XL, 4XL
BLACK | DARK GREY (SOLID) | FOREST GREEN
RED | ROYAL BLUE | NAVY
XS, S, M, L, XL, XXL, 3XL
ATOLL | PIXEL LIME | PUMPKIN ORANGE
WHITE

Farblich abgestimmter, durchgehender Reißverschluss mit Reißverschlusszug | Nackenband | Zwei Reißverschluss-Taschen vorne mit Reißverschlusszug | Offener Bund

BCFWI51 | FWI51 **Microfleece-Duo ID.501 / Women**

100% Polyester
XS, S, M, L, XL, XXL, 3XL
280 g/m² B&C

XS, S, M, L, XL, XXL, 3XL
BLACK | DARK GREY (SOLID) | FOREST GREEN
RED | ROYAL BLUE | NAVY
XS, S, M, L, XL, XXL
ATOLL | PIXEL LIME | PUMPKIN ORANGE
WHITE

Farblich abgestimmter, durchgehender Reißverschluss mit Reißverschlusszug | Nackenband | Zwei Reißverschluss-Taschen vorne mit Reißverschlusszug | Offener Bund | Femininer Schnitt

JN044 | JN044 **Full-Zip Fleece**

100% Polyester
S, M, L, XL, XXL, 3XL, 4XL
300 g/m² James+Nicholson

BLACK | BROWN | DARK GREEN
LIGHT BLUE | LIME GREEN | NAVY
RED | ROYAL | DARK GREY (SOLID)
WHITE | ORANGE

Jacke in schwerer Fleece-Qualität | Pflegeleichtes Antipilling-Fleece | Kadettkragen | Doppelnähte an Armausschnitt und Schultern | Kordelzug mit Stoppern am Bund | Elastische Armbündchen | Zwei seitliche Reißverschluss-Taschen

L742 | 55000 **Fleecejacket North**

100% Polyester
XS, S, M, L, XL, XXL, 3XL, 4XL, 5XL
300 g/m² SOL´S

AQUA	ARMY	BLACK	BURGUNDY
CHARCOAL GREY (SOLID)	DARK CHOCOLATE	DARK PURPLE	FIR GREEN
GREY MELANGE	LIME	NAVY	NEON ORANGE
NEON YELLOW	ORANGE	RED	ROPE
ROYAL BLUE			

Zwei schräge Reißverschluss-Taschen mit Klappen | Antipilling-Fleece | Elastische Bündchen mit Kordelzug | Eingearbeiteter Reißverschluss | Flatlock-Nähte an Rücken sowie Armausschnitten und Ärmeln | Gefütterter Stehkragen und Halbmond

RG532 | TRF532 **Thor III Fleece Jacket**

100% Polyester
XS, S, M, L, XL, XXL, 3XL, 4XL, 5XL
280 g/m² Regatta

XS, S, M, L, XL, XXL, 3XL, 4XL, 5XL

BLACK	DARK NAVY

XS, S, M, L, XL, XXL, 3XL, 4XL

BORDEAUX	BOTTLE GREEN	CLASSIC RED	GLOWLIGHT
OXFORD BLUE	ROYAL BLUE	SEAL GREY (SOLID)	

280er Symmetry-Fleece mit Antipilling-Ausstattung | Verstellbarer, elastischer Saumschnürzug | Fleece-Bündchen ohne Gummizug | Zwei tief angesetzte Außentaschen mit Reißverschluss

L745 | 54500 **Women's Fleece Jacket North**

100% Polyester
S, M, L, XL, XXL
300 g/m² SOL´S

AQUA	BLACK	BURGUNDY	CHARCOAL GREY (SOLID)
DARK CHOCOLATE	DARK PURPLE	FIR GREEN	GREY MELANGE
LIME	NAVY	NEON ORANGE	NEON YELLOW
ORANGE	RED	ROPE	ROYAL BLUE

Zwei schräge Reißverschluss-Taschen mit Klappen | Antipilling-Fleece | Elastische Bündchen mit Kordelzug | Eingearbeiteter Reißverschluss | Flatlock-Nähte an Rücken sowie Armausschnitten und Ärmeln | Gefütterter Stehkragen und Halbmond

E7910 | 7910 **Men's Fleece Jacket C+**

100% Polyester
S, M, L, XL, XXL, 3XL, 4XL, 5XL
200 g/m² Promodoro

BLACK | FIRE RED | NAVY | STEEL GREY (SOLID) | ORANGE

Stehkragen | Durchgehender Reißverschluss | Einschubtaschen | Fixierung für Außenjacke | Neutrales Größenetikett | Antipilling-Ausrüstung | Microfleece | Jacken Konzept 5 in 1 | Kombinierbar mit Außenjacke E7548

JHK800 | FLRA300 **Men Fleece Jacket**

100% Polyester
XS, S, M, L, XL, XXL
300 g/m² JHK

AQUA | BLACK | BURGUNDY | GRAPHITE | GREY MELANGE | KELLY GREEN | NAVY | OFF WHITE | ORANGE | RED | ROYAL BLUE | SAND | FOREST GREEN | PURPLE | LIME | SKY

Unisex Fleece-Jacke mit Reißverschluss | Zwei Seitentaschen | Bund mit Kordelzug und Stoppern | Antipilling

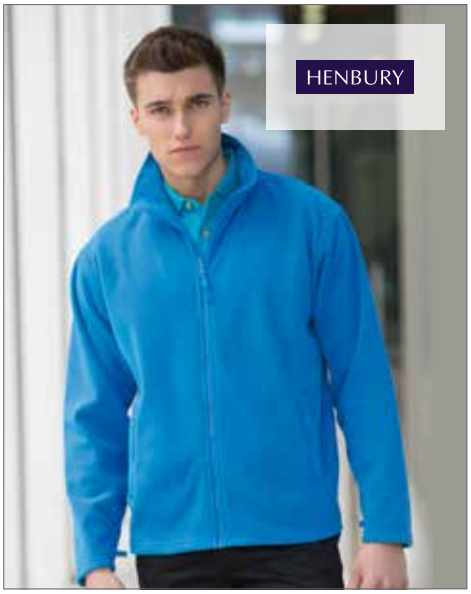

W850 | H850 **Men`s Microfleece Jacket**

100% Polyester
S, M, L, XL, XXL, 3XL
280 g/m² Henbury

S, M, L, XL, XXL, 3XL
BLACK | NAVY

S, M, L, XL, XXL
BOTTLE | BRIGHT GREEN | BURGUNDY | CHARCOAL MARL | CLASSIC RED | CREAM | HEATHER GREY | PURPLE | ROYAL | VIVID BLUE

Fronttaschen mit Reißverschluss | Gepolsterter Zug am Reißverschluss | Ripstop Nylon-Leiste am Kragen | Antipilling-Microfleece

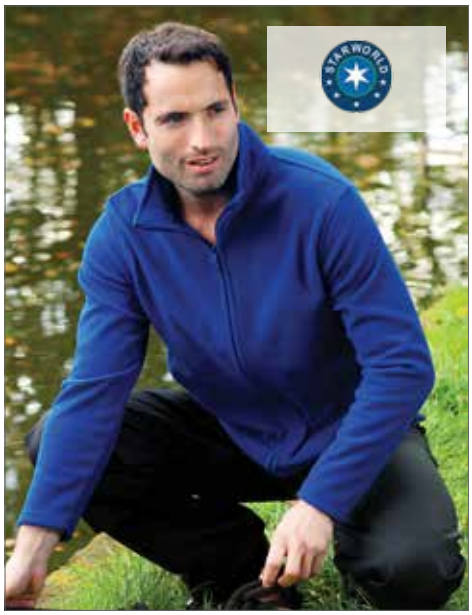

SW700 | SW700 **Full Zip Fleece Jacket**

100% Polyester
S, M, L, XL, XXL
300 g/m² Starworld

BLACK | BRIGHT RED | CHARCOAL | NAVY BLUE | DEEP ROYAL

Antipilling-Fleece | Kadettkragen | Gleichfarbige und verborgene Reißverschlüsse vorne und an den Taschen | Verstellbares Zugband im Saum | Nach Oeko-Tex® Standard 100 zertifiziert | SEDEX geprüft

Z8700 | R-870M-0 **Outdoor Fleece Jacke**

100% Polyester
XS, S, M, L, XL, XXL, 3XL, 4XL
320 g/m² Russell

BLACK | BOTTLE GREEN | BRIGHT ROYAL | CLASSIC RED | CONVOY GREY (SOLID) | BURGUNDY | FRENCH NAVY

Das dichte und kompakte Fleece-Material sorgt für minimalen Wärmeverlust | Extrem glatte Oberfläche | Kadettkragen | Kordelzug im Saum | Modularer Schnitt für beste Passform | Antipilling-Fleece | Seitentaschen mit auf links eingenähten Reißverschlüssen für beste Optik

Z8700F | R-870F-0 **Damen Outdoor Fleece Jacke**

100% Polyester
XS, S, M, L, XL, XXL
320 g/m² Russell

BLACK | BOTTLE GREEN | BRIGHT ROYAL | BURGUNDY | CLASSIC RED | CONVOY GREY (SOLID) | FRENCH NAVY

Das dichte und kompakte Fleece-Material sorgt für minimalen Wärmeverlust | Extrem glatte Oberfläche | Kadettkragen | Kordelzug im Saum | Modularer Schnitt für beste Passform | Antipilling-Fleece | Seitentaschen mit auf links eingenähten Reißverschlüssen für beste Optik

RT36A | R036X **Polartherm™ Jacket**

100% Polyester
XS, S, M, L, XL, XXL, 3XL
330 g/m² Result

XS, S, M, L, XL, XXL, 3XL
BLACK | NAVY

XS, S, M, L, XL, XXL
BURGUNDY | FOREST | NATURAL
OXFORD GREY | RED | ROYAL
ORANGE | WHITE

Athletischer Schnitt, elastische Passform | Durchgehender Reißverschluss an der Vorderseite | Zwei große Vordertaschen mit dekorativen Ziernähten | Saum mit verstellbarem Kordelzug | Elastische Bündchen | Antipilling-Fleece

F800 | 62-510-0 **Fleece Jacket**

100% Polyester (Smoke: 75% Polyester / 25% Viskose)
S, M, L, XL, XXL
300 g/m² Fruit of the Loom

BLACK | BOTTLE GREEN | DEEP NAVY
ROYAL BLUE | SMOKE (SOLID) | RED

Gleichfarbige Reißverschlüsse an Vorderseite und Taschen | Stehender Kragen mit Fischgrät-Nackenband | Atmungsaktives Antipilling-Material | Verstellbarer Bund mit Stopper | Verdeckte Nähte

L827 | 00586 **Micro Fleece Zipped Jacket Nova Men**

100% Polyester
S, M, L, XL, XXL, 3XL
200 g/m² SOL´S

BLACK | CHARCOAL GREY (SOLID)/ORANGE
CHARCOAL GREY (SOLID) | NAVY/APPLE GREEN
NAVY | RED
SLATE BLUE/GREY (SOLID) | NEON GREEN

Kurz geschnitten | Antipilling-Fleece | Taschen mit 100% Polyester Netzfutter | Reißverschluss vorne und zwei Reißverschluss-Seitentaschen | Ärmelausschnitte mit Flatlocknähten und Princess-Line Schnitt | Verstärkte Manschetten

JN597 | JN 597 **Men´s Structure Fleece Jacket**

100% Polyester
S, M, L, XL, XXL, 3XL
190 g/m² James+Nicholson

AQUA/NAVY | BLACK/CARBON
GREEN/DARK GREEN | RED/CARBON
YELLOW/CARBON

Leichte Outdoor-Fleecejacke | Angenehm weiche Qualität | Leicht strukturierte Außenseite, innen glatt | Stehkragen | Durchgehend unterlegter Reißverschluss mit Kinnschutz | Kontrastfarbige Flatlocknähte | Zwei seitliche Taschen mit Reißverschluss

L828 | 00587 **Micro Fleece Zipped Jacket Nova Women**

100% Polyester
S, M, L, XL, XXL
200 g/m² SOL´S

BLACK | BLACK/AQUA
CHARCOAL GREY (SOLID)/ORANGE | NAVY
NEON GREEN | RED
CHARCOAL GREY (SOLID) | NAVY/APPLE GREEN
SLATE BLUE/GREY (SOLID)

Kurz geschnitten | Antipilling-Fleece | Taschen gefüttert mit 100% Polyester Netzfutter | Reißverschluss vorne und zwei Reißverschluss-Seitentaschen | Ärmelausschnitt mit Flatlocknähten und Princess-Line-Schnitt | Verstärkter Ärmelabschluss | Taillierter Schnitt

E7971 | 7971 **Men´s Double Fleece Jacket**

100% Polyester
S, M, L, XL, XXL, 3XL, 4XL, 5XL
320 g/m² Promodoro

BLACK/LIGHT GREY (SOLID) | GRAPHITE (SOLID)/LIGHT GREY (SOLID)
LIGHT GREY (SOLID)/BLACK | NAVY/LIGHT GREY (SOLID)
RED/LIGHT GREY (SOLID) | TURQUOISE/LIGHT GREY (SOLID)

Elasthan-Bündchen an den Ärmeln | Innenseite in Kontrastfarbe | Antipilling-Ausrüstung | Einschubtaschen mit Ziernaht | Jacke mit Stehkragen

JN761 | JN761 **Ladies` Knitted Fleece Jacket**

100% Polyester
S, M, L, XL, XXL
280 g/m² James+Nicholson

DARK GREY MELANGE/SILVER (SOLID) | KIWI MELANGE/ROYAL | LIGHT GREY MELANGE/RED | PINK MELANGE/OFF-WHITE | ROYAL MELANGE/RED

Modische Strickfleece Jacke mit Stehkragen | Weiches, wärmendes, pflegeleichtes Material in Melangeoptik | Außenseite Strickoptik, Innenseite flauschig weich angeraut | Figurbetonende Teilungsnähte | Seitliche Taschen mit Reißverschluss | Kontrastfarbige Einfassung an Saum und Ärmel | Trendige Ärmeltasche mit Reißverschluss

JN762 | JN762 **Men`s Knitted Fleece Jacket**

100% Polyester
S, M, L, XL, XXL, 3XL
280 g/m² James+Nicholson

DARK GREY MELANGE/SILVER (SOLID) | KIWI MELANGE/ROYAL | LIGHT GREY MELANGE/RED | ROYAL MELANGE/RED

Modische Strickfleece -Jacke mit Stehkragen | Weiches, wärmendes, pflegeleichtes Material in Melangeoptik | Außenseite Strickoptik, Innenseite flauschig weich angeraut | Figurbetonende Teilungsnähte | Seitliche Taschen mit Reißverschluss | Kontrastfarbige Einfassung an Saum und Ärmel | Trendige Ärmeltasche mit Reißverschluss

JN589 | JN 589 **Men´s Knitted Fleece Hoody**

100% Polyester
S, M, L, XL, XXL, 3XL
320 g/m² James+Nicholson

BLUE MELANGE/BLACK | DARK-MELANGE/BLACK | DENIM MELANGE/BLACK | GREEN MELANGE/BLACK | LIGHT MELANGE/CARBON | RED MELANGE/BLACK

Kapuzen-Jacke aus Strick-Fleece in Melangeoptik | Weiches, wärmendes, pflegeleichtes Material | Außenseite Strick-Optik, Innenseite flauschig weich angeraut | Figurbetonende Teilungsnähte | Angeschnittene Kapuze | Kontrastfarbige Bündchen | Zwei Eingrifftaschen im Vorderteil

S5850 | ST5850 **Active Knit Fleece Jacket**

100% Polyester
S, M, L, XL, XXL
280 g/m² Stedman®

BLUE MELANGE | DARK GREY MELANGE | GREEN MELANGE | LIGHT GREY MELANGE | MARINA BLUE MELANGE

Warmes, elastisches und strapazierfähiges Material mit hochwertiger Strick-Optik | Strickfleece | Seitenteile und -nähte | Ärmelbündchen und Saum aus Jacken-Stoff | Zwei Taschen | Angeraute Innenseite | Kontrastfarbener Reißverschluss mit Stoff-Schiebergriff | Stehkragen | Gestrickte Oberfläche | Rückseitige Halbmondpasse | Kontrastfarbenes Fischgrät-Nackenband | Waschbar bis 40 °C | Regular Fit | Textilien frei von Schadstoffen nach Oeko-Tex® Standard 100 | Ethisch verantwortungsvoll produziert gemäß WRAP-Richtlinien

S5950 | ST5950 **Active Knit Fleece Jacket for women**

100% Polyester
S, M, L, XL
280 g/m² Stedman®

BLUE MELANGE | DARK GREY MELANGE | GREEN MELANGE | LIGHT GREY MELANGE | MARINA BLUE MELANGE | PURPLE MELANGE

Warmes, elastisches und strapazierfähiges Material mit hochwertiger Strick-Optik | Strickfleece | Zwei Seitentaschen mit kontrastfarbenem Reißverschluss mit Stoff-Schiebergriff | Taucher-Kapuze | Kontrastfarbener Reißverschluss mit Stoff-Schiebergriff | Breiter Kordelzug in Kontrastfarbe (schwarz) | Kontrastfarbenes Fischgrät-Nackenband | Metall-Ösen für Kordelzug (nickelfrei) | Angeraute Innenseite | Seitenteile und -nähte | Pflegeetikett in der Seitennaht | Kleines Größenetikett im Nacken | Waschbar bis 40 °C | Regular Fit | Textilien frei von Schadstoffen nach Oeko-Tex® Standard 100 | Ethisch verantwortungsvoll produziert gemäß WRAP-Richtlinien

JN588 | JN 588 **Ladies´ Knitted Fleece Hoody**

100% Polyester
S, M, L, XL, XXL
320 g/m² James+Nicholson

BLUE MELANGE/BLACK | DARK-MELANGE/BLACK | DENIM MELANGE/BLACK | GREEN MELANGE/BLACK | LIGHT MELANGE/CARBON | RED MELANGE/BLACK

Kapuzen-Jacke aus Strickfleece in Melangeoptik | Weiches, wärmendes, pflegeleichtes Material | Außenseite Strick-Optik, Innenseite flauschig weich angeraut | Figurbetonende Teilungsnähte | Angeschnittene Kapuze | Kontrastfarbige Bündchen | Zwei Eingrifftaschen im Vorderteil | Taillierter Schnitt

NE73331 | O73331 **Unisex Jumpsuit**

100% Baumwolle
XS, S, M, L, XL, XXL, 3XL
300 g/m² Neutral

BLACK | NAVY | SPORTS GREY

100% Fairtrade-Baumwolle | GOTS-zertifizierter Artikel | Gekämmte Bio-Baumwolle | Fleece mit gebürsteter Rückseite | Passender YKK-Reißverschluss | Doppelt gefütterte Kapuze | Elasthan-Rippung an den Ärmeln und am Saum | Flache Schnüre

JH072 | JH072 **College Cuffed Jogpants**

80% Baumwolle / 20% Polyester
S, M, L, XL, XXL
280 g/m² Just Hoods

CHARCOAL (HEATHER) | HEATHER GREY | JET BLACK | NEW FRENCH NAVY

Bündchen am Hosenbein | Elastischer Bund mit innenliegendem Zugband | Seitentaschen

BY014 | BY014 **Heavy Sweatpants**

65% Baumwolle / 35% Polyester
S, M, L, XL, XXL, 3XL, 4XL, 5XL
300 g/m² Build Your Brand

BLACK | HEATHER GREY

Innen angerauter Sweatstoff | Neutrales Größenlabel ohne Branding | Elastische Bündchen am Saum | Taillenbund mit runden Kordeln | Seitentaschen | Eine Tasche hinten | Gerade Passform

BY013 | BY013 **Heavy Deep Crotch Sweatpants**

65% Baumwolle / 35% Polyester
S, M, L, XL, XXL
300 g/m² Build Your Brand

BLACK | HEATHER GREY

Innen angerauter Sweatstoff | Neutrales Größenlabel ohne Branding | Elastische Bündchen am Saum | Taillenbund mit runden Kordeln | Zwei Einschubtaschen aus Oberstoff vorne | Eine Tasche hinten | Modischer, tiefer Schritt | Fitted

G18120 | 18C120 **Heavy Blend™ Sweatpants with Cuff**

50% Baumwolle / 50% Polyester
S, M, L, XL, XXL, 3XL, 4XL, 5XL
279 g/m² Gildan

BLACK | DARK HEATHER | SPORT GREY (HEATHER) | NAVY

Seitliche Nähte | Verdeckter, elastischer Bund mit Zugband | Satin-Etikett | Mit Jersey gefütterte Seitentaschen | Unterschiedliche Leibhöhe für besseren Sitz | Zweinadelstich an den gerippten Bündchen

NE74002 | O74002 **Sweatpants with Cuff and Zip Pocket**

100% Baumwolle
XS, S, M, L, XL, XXL, 3XL
300 g/m² Neutral

BLACK | NAVY | SPORTS GREY

100% GOTS und Fairtrade zertifiziert | Gekämmte Bio-Baumwolle | Vlies mit gebürsteter Rückseite | Seitentaschen mit passendem YKK Reißverschluss | Gesäßtasche | Ripp-Strick an der Taille und am Bündchen | Glatte Schnüre

F480 | 64-026-0 **Classic Jog Pants**

80% Baumwolle / 20% Polyester
S, M, L, XL, XXL
280 g/m² Fruit of the Loom

BLACK | DEEP NAVY | HEATHER GREY | NAVY

Elastischer Taillenbund mit Kordelzug | Seitentaschen | Geschlossener Bund am Bein

F480N | 64-040-0 **Premium Elasticated Cuff Jog Pants**

70% Baumwolle / 30% Polyester
S, M, L, XL, XXL
280 g/m² Fruit of the Loom

BLACK | DEEP NAVY | HEATHER GREY

Elastischer Taillenbund mit Kordelzug | Seitentaschen | Geschlossener Bund am Bein

F481 | 64-032-0 **Classic Open Leg Jog Pants**

80% Baumwolle / 20% Polyester
S, M, L, XL, XXL
280 g/m² Fruit of the Loom

BLACK | DEEP NAVY | HEATHER GREY

Elastischer Taillenbund mit Kordelzug | Seitentaschen | Offener Beinabschluss

F490 | 64-038-0 **Lightweight Open Hem Jog Pants**

80% Baumwolle / 20% Polyester
S, M, L, XL, XXL
240 g/m² Fruit of the Loom

BLACK | DEEP NAVY | HEATHER GREY

Lightweight Sweat-Material, unbrushed | Elastischer Taillenbund mit Kordel | Seitentaschen | Offener Beinabschluss

BU8801 | B8801 **Joggers**

100% Polyester
S, M, L, XL, XXL, 3XL
210 g/m² Burnside

BLACK | HEATHER CHARCOAL | HEATHER NAVY | HEATHER GREY

Gummizugbund | Schwarzer Kordelverschluss | Falscher Hosenschlitz | Seitliche Reißverschlusstaschen | Gesäßtasche | Kniepaspeln | Beinbündchen

SF64 | SK064 **Ladies Leggings**

96% Baumwolle / 4% Elasthan
XS, S, M, L, XL
190 g/m² SF Women

BLACK

Elastischer Bund | Single-Jersey | Gemäß Worldwide Responsible Accredited Production (WRAP) zertifizierte Herstellung

BCTM202 | TM202 **Shorts Move**

100% Baumwolle (Sport Grey: 85% Baumwolle / 15% Viskose)
M, L, XL, XXL
185 g/m² B&C

BLACK | DARK GREY (SOLID) | SPORT GREY (HEATHER) | NAVY

Sport-Shorts | Knielang | Elastischer Taillenbund | Zwei Seitentaschen und eine aufgesetzte Gesäßtasche | Saum unten mit doppelter Steppnaht | Seitennähte

SF69 | SK069 **Ladies Retro Shorts**

100% Baumwolle (Heather Grey: 85% Baumwolle / 15% Viskose)
XS, S, M, L, XL, XXL
220 g/m² SF Women

BLACK/BLACK | BLACK/WHITE | HEATHER GREY/BLACK | NAVY/WHITE | RED/WHITE | RED/YELLOW

Entfernbares Skinnifit-Label | Single-Jersey | Damen Retro-Short mit Kontrastbündchen und Kordel | Elastischer Hosenbund | Gemäß Worldwide Responsible Accredited Production (WRAP) zertifizierte Herstellung

F495 | 64-036-0 **Lightweight Shorts**

80% Baumwolle / 20% Polyester
S, M, L, XL, XXL
240 g/m² Fruit of the Loom

BLACK | DEEP NAVY | HEATHER GREY

Lightweight Sweat-Material, unbrushed | Elastischer Taillenbund mit Kordel | Seitentaschen

G44S30 | 44S30 **Performance® Short**

100% Polyester
S, M, L, XL, XXL, 3XL
173 g/m² Gildan

BLACK | CHARCOAL (SOLID) | NAVY | SPORT GREY (HEATHER) | RED

Polyester Jersey-Strick | Mehrfach genähter Hosenbund mit kontrastfarbenem Kordelzug | Seitentaschen in Kontrastfarbe entsprechend der Kordelzugfarbe | Transfer-Label | Optimale Feuchtigkeitsregulierung durch AquaFX | Doppelnähte am Saum | Freshcare® antimikrobielle Eigenschaften | Zwei Taschen

BY048 | BY048 **Mesh Shorts**

100% Polyester
S, M, L, XL, XXL, 3XL, 4XL, 5XL
Build Your Brand

BLACK | NAVY | WHITE

Micromesh aus Polyester | Neutrales Größenlabel ohne Branding | Lässig geschnitten

BY047 | BY047 **Two-tone Mesh Shorts**

100% Polyester
S, M, L, XL, XXL
Build Your Brand

BLACK/BLACK/WHITE

Micromesh aus Polyester | Neutrales Größenlabel ohne Branding | Modisch abgerundeter Saum mit leichtem Seiteneinschnitt | Lässig geschnitten | Weißer Streifen an Saum und Seite

JH080 | JH080 **Campus Shorts**

80% Baumwolle / 20% Polyester
S, M, L, XL, XXL
330 g/m²
Just Hoods

BURGUNDY | CHARCOAL (HEATHER) | HEATHER GREY
JET BLACK | NEW FRENCH NAVY

Heavyweight-Shorts - schwere Qualität | Seitentaschen | Eine aufgesetzte Gesäßtasche | Ripp-Bündchen mit flacher, cremefarbener Kordel | Weiches Baumwoll-Material für optimale Bedruckbarkeit | Zertifiziert nach WRAP

SD001 | SD001 **Leo Straight Jeans**

99% Baumwolle / 1% Elasthan
28, 30, 32, 34, 36, 38, 40 / Länge: 31 (normal), 33 (lang)
So Denim

BLACK | DARK BLUE WASH
MID BLUE WASH | LIGHT BLUE WASH

Gerade Passform | Stretch-Denim | 5-Pocket-Stil | Leicht sandgestrahlt und leichtes Whiskering | Stoffgleiche Gürtelschlaufen | Ösenknopf und Hosenschließe mit YKK-Reißverschluss | Metallnieten-Detail an den Ecken der Taschen | Details mit Zwillingsnadelstich

SD014 | SD014 **Lara Skinny Jeans**

98% Baumwolle / 2% Elasthan
6 (34), 8 (36), 10 (38), 12 (40), 14 (42), 16 (44), 18 (46) / Länge: 30 (normal), 32 (lang)
So Denim

BLACK | DARK BLUE WASH
MID BLUE WASH | LIGHT BLUE WASH

Hautenge Passform | Stretch-Denim | 5-Pocket-Stil | Leicht sandgestrahlt und leichtes Whiskering | Stoffgleiche Gürtelschlaufen | Ösenknopf und Hosenschließe mit YKK-Reißverschluss | Metallnieten-Detail an den Ecken der Taschen | Details mit Zwillingsnadelstich

NH700 | ASTERIX **Asterix - Men`s Swimsuit**

100% Polyester
M, L, XL, XXL, 3XL
110 g/m²
Nath

BLACK | BLUE SMURF | GREEN LEAF
PINK | RED | ROYAL

Herren-Badehose mit Meshfutter | Innen- und Gesäßtasche mit Klettverschluss | Ösen an der Gesäßtasche

BCSMD85 | SMD85 **Hemd DNM Vision / Men**

100% Baumwolle
S, M, L, XL, XXL

B&C

DEEP BLUE DENIM

Denim 100% Baumwolle (garment wash) | Gerader Schnitt | Cutaway-Kragen | Farblich abgestimmte, dekorative Linien im Mehrfachstich hinten am Kragen | Farblich abgestimmte Knöpfe | Halb verdeckte Knopfleiste als modisches Detail | Langarm: Nutzen Sie für den noch lässigeren Look die Laschen um die hochgekrempelten Ärmel zu befestigen | Zusatzknopf aus Antik-Messing auf der linken Stulpe verleiht dem Hemd seinen individuellen Look | Dekorative, dreifach gesteppte Passe auf Brust und Rücken | Letztes Knopfloch quer | Seitliche Verstärkung aus linksseitig verarbeitetem Denim am Saum | Abgerundeter Saum unten

BCSWD86 | SWD86 **Bluse DNM Vision / Women**

100% Baumwolle
XS, S, M, L, XL, XXL

B&C

DEEP BLUE DENIM

Denim 100% Baumwolle (garment wash) | Langarm mit Zwei-Knopf-Manschette | Abnäher an Büste und Rückenteil für weibliche Silhouette | Femininer Kragen mit größerer Lasche am ersten Knopf, Mini-Aufnäher aus linksseitig verarbeitetem Denim zur Unterstreichung des DNM RAW-Look | Kragen hinten zusammengesetzt aus zwei Teilen für Vintage-Look | Farblich abgestimmte Knöpfe | Knopfleiste mit farblich abgestimmtem Zickzack-Stich für DNM RAW-Look | Zusatzknopf aus Antik-Messing auf der linken Stulpe verleiht der Bluse ihren individuellen Look | Dekorative, zweifach gesteppte Passe vorne an Schulter | Zwickel am seitlichen Blusensaum [aus linksseitig verarbeitetem Denim] | Abgerundeter Saum unten

L01689 | 01689 **Sandy Swimming Suit**

100% Polyester
XS, S, M, L, XL, XXL
105 g/m²

SOL´S

BLACK	CARIBBEAN BLUE	CORAL NEON
FRENCH NAVY	NEON GREEN	NEON YELLOW

Mikrofaser Polyester /Slip: Mesh Polyester | Elastischer Bund mit Ton-in-Ton Zugkordel | Zwei Seitentaschen | Klettverschluss-Tasche hinten | Seitenschlitze | Für Sublimation geeignet

BY031 | BY031 **Checked Flannel Shirt**

100% Baumwolle
S, M, L, XL, XXL
120 g/m²

Build Your Brand

BLACK/RED	BLACK/WHITE

Flanell aus 100% Baumwolle | Neutrales Größenlabel ohne Branding, für Nackendruck geeignet | Modisches Karomuster | Zwei Brusttaschen | Jersey-Halbmond

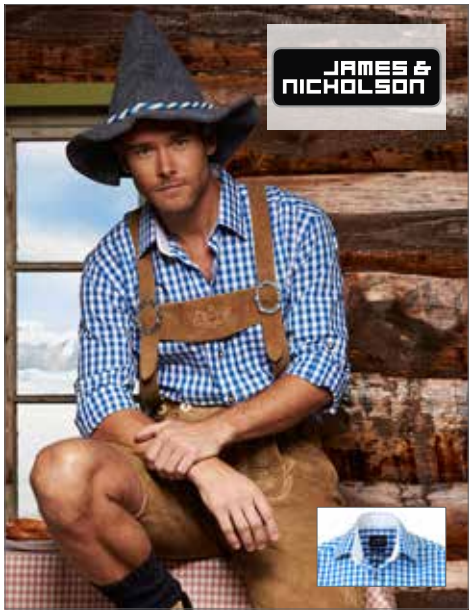

JN638 | JN638 **Men's Traditional Shirt**

100% Baumwolle
S, M, L, XL, XXL, 3XL
100 g/m² James+Nicholson

GREEN/WHITE | RED/WHITE
ROYAL/WHITE

Herren-Hemd im klassischen Trachtenlook | Hochwertige, bügelleichte Popeline-Qualität mit Easy-Care Finish | Ärmel zum Hochkrempeln mit Lasche und Knopf | Abgerundeter Saum | Trachtenknöpfe aus Horn-Imitat | Classic fit | Leicht tailliert | Brusttasche | Zwei Rückenfalten

JN637 | JN637 **Ladies' Traditional Shirt**

100% Baumwolle
XS, S, M, L, XL, XXL
100 g/m² James+Nicholson

GREEN/WHITE | PURPLE/WHITE
RED/WHITE | ROYAL/WHITE

Damen-Bluse im klassischen Trachtenlook | Hochwertige, bügelleichte Popeline-Qualität mit Easy-Care Finish | Ärmel zum Hochkrempeln mit Lasche und Knopf | Abgerundeter Saum | Trachtenknöpfe aus Horn-Imitat | Taillierter, femininer Schnitt

PW322 | PR322 **Ladies Jeans Stitch Denim Shirt**

100% Baumwolle
XS, S, M, L, XL, XXL, 3XL
155 g/m² Premier Workwear

BLACK DENIM (CA. PANTONE 433) | INDIGO DENIM (CA. PANTONE 2767)

Jeanshemd aus 100% Baumwolle | Kontrastnähte | Zwei Brusttaschen | Manschettenknöpfe und geknöpfter Ärmelschutz | Gebogener Saum

PW350 | PR350 **Ladies Mulligan Check Cotton Long Sleeve Shirt**

100% Baumwolle
XS, S, M, L, XL, 2XL
115 g/m² Premier Workwear

CAMEL (CA. PANTONE 132)/NAVY | RED/NAVY
STEEL/BLACK | WHITE/NAVY

Krempelärmel mit Knopflasche am Oberarm | Schmaler Softabschluss | Halbtaillierte Passform für Damen | Attraktives Karomuster | Passender Artikel für Herren: PR250

PW250 | PR250 **Mens Mulligan Check Cotton Long Sleeve Shirt**

100% Baumwolle
S, M, L, XL, 2XL, 3XL
115 g/m² Premier Workwear

CAMEL (CA. PANTONE 132)/NAVY | RED/NAVY
STEEL/BLACK | WHITE/NAVY

Krempelärmel mit Knopfverschluss am Oberarm | Knopfmanschetten für die langärmlige Variante | Schmale Softabschlüsse | Halbtaillierte Passform für Herren | Attraktives Karomuster | Passender Artikel für Damen: PR350

PW222 | PR222 **Mens Jeans Stitch Denim Shirt**

100% Baumwolle
XS, S, M, L, XL, XXL, 3XL
155 g/m² Premier Workwear

BLACK DENIM (CA. PANTONE 433) | INDIGO DENIM (CA. PANTONE 2767)

Jeanshemd aus 100% Baumwolle | Kontrastnähte | Brusttasche links | Manschettenknöpfe und geknöpfter Ärmelschutz | Gebogener Saum

BU9203 | 9203 **Buffalo Plaid Woven Shirt**

55% Baumwolle / 45% Polyester
S, M, L, XL, XXL, 3XL
102 g/m² Burnside

BLACK - BLUE (CHECKED) | BLACK - WHITE (CHECKED) | RED - BLACK (CHECKED) | GREY - WHITE (CHECKED)

Zwei Brusttaschen mit Patten | Absteppung vorn und an der Passe | Gesäumte Ärmel | Kettenstich am Saum

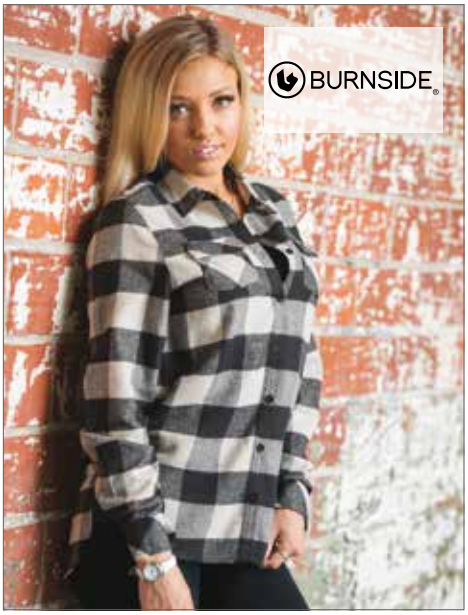

BU5210 | 5210 **Women`s Woven Plaid Flannel Shirt**

100% Baumwolle
S, M, L, XL, XXL, 3XL
183 g/m² Burnside

BLACK CHECK | BLUE - WHITE (CHECKED) | RED - BLACK (CHECKED) | RED CHECK | KHAKI CHECK

Damenschnitt | Zwei Brusttaschen mit Knopfklappe | Aufrollbare Ärmel | Knopfbündchen | Verlängertes Rückenteil

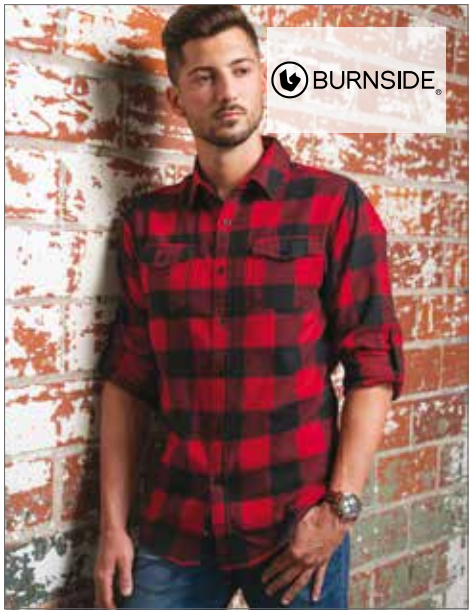

BU8210 | 8210 **Woven Plaid Flannel Shirt**

100% Baumwolle
S, M, L, XL, XXL, 3XL
183 g/m² Burnside

BLACK CHECK | BLUE - WHITE (CHECKED) | RED - BLACK (CHECKED) | RED CHECK | KHAKI CHECK

Zwei Brusttaschen mit Patten | Rückseitige Halbmondpasse | Einfassung am Saum | Manschetten und aufrollbare Ärmel

SD040 | SD040 **Jack Denim Shirt**

100% Baumwolle
S, M, L, XL, XXL
So Denim

BLACK | DARK BLUE | LIGHT BLUE

Atlasbindung | gedrehter Saum mit einfacher Naht | hervorgehobene Doppelnähte an Seite, Arm und Bund | hervorgehobene Einfachnaht an Armausschnitt, Kragen und vorderer Knopfleiste | 2-Knopfleiste am Bund | Knopfleiste mittig vorne | moderner schmaler Kragen | lange Ärmel | Passe hinten | keine Taschen sorgen für größtmöglichen Verzierungsbereich

SD045 | SD045 **Lucy Denim Shirt**

100% Baumwolle
XS, S, M, L, XL
So Denim

BLACK | DARK BLUE | LIGHT BLUE

Atlasbindung | gedrehter Saum mit einfacher Naht | hervorgehobene Doppelnähte an Seite, Arm und Bund | hervorgehobene Einfachnaht an Armausschnitt, Kragen und vorderer Knopfleiste | 2-Knopfleiste am Bund | Knopfleiste mittig vorne | moderner schmaler Kragen | lange Ärmel | Passe hinten | keine Taschen sorgen für größtmöglichen Verzierungsbereich

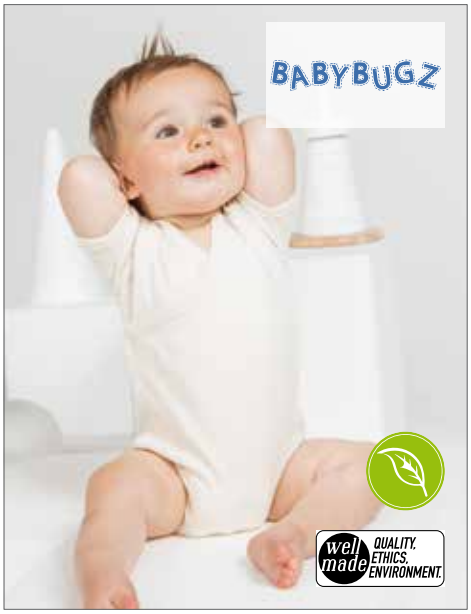

BZ05T | BZ05-TLC **Baby Organic Kimono Bodysuit**

100% Baumwolle
0-3, 3-6, 6-12 Monate
200 g/m² Babybugz

ORGANIC NATURAL	WHITE

Gekämmte, ringgesponnene Baumwolle | Bio-Baumwolle aus Tansania | GOTS zertifiziert | Kimonoartige Vorderseitenöffnung mit nickelfreien Druckknöpfen | Eingefasster Halsausschnitt und Ärmelenden mit Ziernähten | Weicher und elastischer Interlock | Nickelfreie Druckknöpfe an der Unterseite | Öko-Tex® Standard 100 zertifiziert

L117 | 01192 **Organic Bambino Bodysuit**

100% Baumwolle
3/6 , 6/12, 12/18 Monate
220 g/m² SOL´S

ORCHID PINK	TURQUOISE	WHITE

100% kontrolliert biologisch angebaute Baumwolle gemäß OCS-Standard | Ausschnitt mit überlappenden Schultern | Druckknopfverschluss im Schritt | Einfassungen an Ausschnitt, Bündchen und Bein

L118 | 00583 **Babies Bodysuit Bambino**

100% Baumwolle
3/6 Monate, 6/12 Monate, 12/18 Monate, 18/24 Monate
180 g/m² SOL´S

APPLE GREEN	AQUA	BLACK
CORAL	FRENCH NAVY	FUCHSIA
MELANGE GREY	ORCHID PINK	WHITE

100% gekämmte, ringgesponnene Baumwolle | Druckknöpfe an der Unterseite

LA4424 | 4424EU **Infant Fine Jersey Short Sleeve Bodysuit**

100% Baumwolle
Newborn, 6, 12, 18, 24 Monate
153 g/m² Rabbit Skins

APPLE	BLACK	BUTTER
CHARCOAL	HEATHER GREY	HOT PINK
LIGHT BLUE	NAVY	ORANGE
PINK	RED	ROYAL
WHITE		

Amerikanischer Ausschnitt | Flachnähte | Doppelnaht-Ripp-Einfassung an Hals-, Schulter-, Ärmel- und Beinausschnitten | Verstärkter Druckknopf-Verschluss | TearAway-Label | 100% gekämmte, ringgesponnene Baumwolle | Öko-Tex- und WRAP-Zertifizierung

NE11030 | O11030 **Babies Short Sleeve Bodystocking**

100% Baumwolle
62, 68, 74, 80, 86, 92
220 g/m² Neutral

LIGHT BLUE	LIGHT PINK	WHITE

100% Fairtrade-Baumwolle | GOTS-zertifizierter Artikel | Gekämmte Bio-Baumwolle | Ripp-Strick | Kurzärmelig | Druckknöpfe an der Schulter und am Saum

NE11130 | O11130 **Babies Long Sleeve Bodystocking**

100% Baumwolle
62, 68, 74, 80, 86, 92
220 g/m² Neutral

LIGHT BLUE	LIGHT PINK	WHITE

100% Fairtrade-Baumwolle | GOTS-zertifizierter Artikel | Gekämmte Bio-Baumwolle | Ripp-Strick | Langärmelig | Druckknöpfe an der Schulter und am Saum

LW055 | LW055 **Short Sleeved Body**

100% Baumwolle
0/3 Monate, 3/6 Monate, 6/12 Monate, 12/18 Monate
200 g/m² Larkwood

BLACK	FUCHSIA	HEATHER GREY	WHITE	RED
NAVY	PALE BLUE	PALE PINK	TURQUOISE	ROYAL

Interlock-Baumwolle | Kurzärmeliger Body mit Envelope-Halsausschnitt | Gleichfarbige Einfassung an Ärmel- und Beinsaum | Druckknöpfe zum Öffnen und Schließen

BZ10 | BZ10 **Baby Bodysuit**

100% Baumwolle (Heather Grey Melange: 85% Baumwolle / 15% Polyester, Mocha: 60% Baumwolle / 40% Polyester)
0-3, 3-6, 6-12, 12-18, 18-24 Monate
200 g/m² Babybugz

0-3 MONATE, 3-6 MONATE, 6-12 MONATE, 12-18 MONATE, 18-24 MONATE

BLACK	WHITE

0-3 MONATE, 3-6 MONATE, 6-12 MONATE, 12-18 MONATE

BLACK ORGANIC	BUBBLE GUM PINK	CAMOUFLAGE GREEN	POWDER PINK	NAUTICAL NAVY
COBALT BLUE	DUSTY BLUE	FUCHSIA	WHITE ORGANIC	RED
HEATHER GREY MELANGE	KELLY GREEN	MOCHA	SOFT YELLOW	ORGANIC NATURAL

Gekämmte, ringgesponnene Baumwolle | Beinöffnung mit nickelfreien Druckknöpfen Ton-in-Ton | Kurzer Strampler mit Envelope-Halsausschnitt | Schmal eingefasster Hals- und Armausschnitt | Weiche und elastische Interlock-Verarbeitung | GOTS, Öko-Tex® Standard 100 und OCS zertifiziert | Organic Colours: Black Organic, Camouflage Green, Cobalt Blue, Fuchsia, Organic Natural & White Organic: 100% Biobaumwolle,
Heather Grey Melange: 85% Biobaumwolle / 15% Polyester, Mocha: 60% Biobaumwolle/ 40% Polyester

X946 | ROM40 **Bio Bodysuit Short Sleeve**

100% Baumwolle
50-56, 62-68, 74-80, 86-92
220 g/m² Link Kids Wear

50-56, 62-68, 74-80, 86-92

CHERRY	DEEP ROYAL	HEATHER GREY

50-56, 62-68, 74-80

BABYBLUE	BABYPINK	BLACK
LIME GREEN	NATURAL	NAVY
RED	WHITE	

Bio-Baumwolle und soziale Standards | Kurzarm-Romper mit Envelope-Halsöffnung | Schmal eingefasster Hals- und Armausschnitt | Weiche und elastische Interlock-Verarbeitung | Body mit drei Ton-in-Ton Qualitäts-Druckknöpfen | GOTS zertifiziert | Waschbar bis 60 °C

LA4411 | 4411EU **Infant Fine Jersey Long Sleeve Bodysuit**

100% Baumwolle
Newborn, 6, 12, 18 Monate
153 g/m² Rabbit Skins

BLACK	HEATHER GREY	HOT PINK	LIGHT BLUE	NAVY
PINK	RED	ROYAL	WHITE	

Amerikanischer Ausschnitt | Doppelnaht-Ripp-Einfassung an Hals-, Schulter-, Ärmel- und Beinausschnitten | Verstärkter Druckknopf-Verschluss | TearAway-Label | 100% gekämmte, ringgesponnene Baumwolle | Öko-Tex- und WRAP-Zertifizierung

BL134B | 134B **Baby Triblend Short Sleeve Onesie**

50% Polyester / 25% Baumwolle / 25% Viskose
3-6, 6-12, 12-18, 18-24 Monate
130 g/m² Bella

BLUE TRIBLEND (HEATHER)	CHARCOAL-BLACK TRIBLEND (HEATHER)
ICE BLUE TRIBLEND (HEATHER)	MAUVE TRIBLEND (HEATHER)
PEACH TRIBLEND (HEATHER)	GREY TRIBLEND (HEATHER)
OLIVE TRIBLEND (HEATHER)	

Seitennaht | Heraustrennbares Etikett

BL100B | 100B **Baby Jersey Short Sleeve Onesie**

100% Baumwolle (Athletic Heather: 90% Baumwolle / 10% Polyester; Dark Grey Heather, Heather Columbia Blue, Heather Maroon, Heather Stone: 52% Baumwolle / 48% Polyester)
3-6, 6-12, 12-18, 18-24 Monate Bella

ASPHALT (SOLID)	ATHLETIC HEATHER	BLACK
DARK GREY HEATHER	HEATHER COLUMBIA BLUE	HEATHER MAROON
HEATHER STONE	NAVY	PINK
TRUE ROYAL	WHITE	YELLOW

Gekämmte und ringgesponnene Baumwolle | Seitennaht | Heraustrennbares Etikett

BZ13 | BZ13 **Baby Rompasuit**

100% Baumwolle (Heather Grey Melange: 85% Baumwolle / 15% Polyester)
3-6, 6-12, 12-18 Monate
200 g/m² Babybugz

BLACK	DUSTY BLUE	HEATHER GREY MELANGE
NAUTICAL NAVY	POWDER PINK	WHITE

Neutrales Größenetikett | Envelope-Halsausschnitt | Einfassungen an Ärmeln, Beinen und Kragen | Beinöffnung mit nickelfreien Druckknöpfen Ton-in-Ton | Schmale Ziernähte an Arm- und Beinöffnungen | Ringgesponnene, gekämmte Baumwolle | Weicher und dehnbarer Interlock | Öko-Tex® Standard 100 zertifiziert

BZ10S | BZ10S **Baby Stripy Bodysuit**

100% Baumwolle (Light Grey Melange: 96% Baumwolle / 4% Polyester)
0-3, 3-6, 6-12 Monate
200 g/m² Babybugz

ANTIQUE BLUE/DUSTY BLUE	BLACK/WHITE
BUBBLE GUM PINK/WASHED WHITE	LIGHT GREY MELANGE/WHITE
NAVY/WASHED WHITE	POWDER PINK/WHITE
RED/WASHED WHITE	

Garngefärbte Streifen in 1,5 cm Breite | Weicher und dehnbarer Interlock | Envelope-Halsausschnitt | Mit nickelfreien Druckknöpfen zu schließen | Neutrales Größenetikett | Feinripp-Einfassung an Hals, Bündchen und Beinausschnitt | Ringgesponnene, gekämmte Baumwolle | Öko-Tex® Standard 100 zertifiziert

BZ19 | BZ19 **Baby Ringer Bodysuit**

100% Baumwolle (Light Grey Melange: 96% Baumwolle / 4% Polyester)
3-6, 6-12, 12-18 Monate
200 g/m² Babybugz

NAUTICAL NAVY/RED	WHITE/BLACK
WHITE/NAUTICAL NAVY	WHITE/RED

Gekämmte, ringgesponnnene Baumwolle | Nickelfreie Druckknöpfe an Hals- und Beinöffnungen Ton-in-Ton | Neutrales Größenetikett | Armabschlüsse, Halsausschnitt und Beinöffnungen in kontrastfarbenem Ripp | Weicher und dehnbarer Interlock | Öko-Tex® Standard 100 zertifiziert

BZ30 | BZ30 **Baby Organic Long Sleeve Bodysuit**

100% Baumwolle
0-3, 3-6, 6-12, 12-18 Monate
200 g/m² Babybugz

0-3 MONATE, 3-6 MONATE, 6-12 MONATE, 12-18 MONATE

FUCHSIA	NAUTICAL NAVY	WHITE

3-6 MONATE, 6-12 MONATE, 12-18 MONATE

BLACK	ORGANIC NATURAL

In Tansania angebaute und verarbeitete, organische, ringgesponnene, gekämmte Bio-Baumwolle | GOTS zertifiziert | Weiche und elastische Interlock-Verarbeitung | Envelope-Halsausschnitt | Eingefasst an Bündchen und Halsausschnitt | Beinöffnung mit nickelfreien Druckknöpfen | Abreißbares Größenetikett im Nacken | Öko-Tex® Standard 100 zertifiziert

X940 | ROM100 **Short Sleeve Baby Bodysuit**

100% Baumwolle
50/56, 62/68, 74/80, 86/92
210 g/m²
Link Kids Wear

BABYBLUE	BABYPINK	BLACK	LIME GREEN
NATURAL	NAVY	ORANGE	RED
WHITE			

Weiche und elastische Interlock-Verarbeitung | Farbecht | Öko-Tex® zertifiziert

X941 | ROM200 **Long Sleeve Baby Bodysuit**

100% Baumwolle
50/56, 62/68, 74/80, 86/92
210 g/m²
Link Kids Wear

BABYBLUE	BABYPINK	BLACK	LIME GREEN
NATURAL	NAVY	ORANGE	RED
WHITE			

Weiche und elastische Interlock-Verarbeitung | Farbecht | Öko-Tex® zertifiziert

CV3413B | 3413B **Baby Triblend Short Sleeve Tee**

50% Polyester / 25% Baumwolle / 25% Viskose
3-6, 6-12, 12-18, 18-24 Monate
130 g/m² Canvas

BLUE TRIBLEND (HEATHER)	CHARCOAL-BLACK TRIBLEND (HEATHER)
ICE BLUE TRIBLEND (HEATHER)	MAUVE TRIBLEND (HEATHER)
PEACH TRIBLEND (HEATHER)	GREY TRIBLEND (HEATHER)
OLIVE TRIBLEND (HEATHER)	

Seitennaht | Heraustrennbares Etikett

CV3413T | 3413T **Toddler Triblend Short Sleeve Tee**

50% Polyester / 25% Baumwolle / 25% Viskose
2, 3, 4, 5 Jahre
130 g/m² Canvas

BLUE TRIBLEND (HEATHER)	CHARCOAL-BLACK TRIBLEND (HEATHER)
ICE BLUE TRIBLEND (HEATHER)	MAUVE TRIBLEND (HEATHER)
PEACH TRIBLEND (HEATHER)	OLIVE TRIBLEND (HEATHER)
GREY TRIBLEND (HEATHER)	

Seitennaht | Heraustrennbares Etikett

X945 | ROM50 **Bio Body Suite Long Sleeve**

100% Baumwolle
50-56, 62-68, 74-80, 86-92
220 g/m² Link Kids Wear

50-56, 62-68, 74-80, 86-92

CHERRY	DEEP ROYAL	HEATHER GREY

50-56, 62-68, 74-80

BABYBLUE	BABYPINK	BLACK
LIME GREEN	NATURAL	NAVY
RED	WHITE	

Bio-Baumwolle und soziale Standards | Langarm-Romper mit Envelope-Halsöffnung | Schmal eingefasster Hals- und Armausschnitt | Weiche und elastische Interlock-Verarbeitung | Body mit drei Ton-in-Ton Qualitäts-Druckknöpfen | GOTS zertifiziert | Waschbar bis 60 °C

LA3322 | 3322EU **Infant Fine Jersey T-Shirt**

100% Baumwolle
6, 12, 18, 24 Monate
153 g/m² Rabbit Skins

APPLE	BLACK	BUTTER
CHARCOAL	HEATHER GREY	HOT PINK
LIGHT BLUE	NAVY	ORANGE
PINK	RED	ROYAL
WHITE		

Gerippter Halsbund mit Steppung | Durchgehendes Schulterband | Doppelnaht an Ärmeln und Saum | TearAway-Label | 100% gekämmte, ringgesponnene Baumwolle | Öko-Tex- und WRAP-Zertifizierung

NH140B | K1 BABY **Baby T-Shirt**

100% Baumwolle
6/12, 12/18, 18/24 Monate
165 g/m² Nath

BLACK	BUBBLEGUM	PINK
PISTACHIO	RED	ROYAL
SKY	WHITE	

Halbgekämmte Baumwolle | Schmaler Ripp-Kragen | Druckknöpfe auf der Schulter zum leichten An- und Ausziehen | Schmale Ziernähte an Kragen, Bündchen und Saum

X954 | T40 **Bio Short Sleeve Baby T-Shirt**

100% Baumwolle
50-56, 62-68, 74-80
220 g/m²
Link Kids Wear

BABYBLUE	BABYPINK	BLACK	CHERRY
DEEP ROYAL	HEATHER GREY	LIME GREEN	NATURAL
NAVY	RED	WHITE	

Kurzarm-Baby-T-Shirt | Bio-Baumwolle und soziale Standards | Druckknöpfe auf der Schulter zum leichten An- und Ausziehen | Weiche und elastische Interlock-Verarbeitung | Waschbar bis 60 °C | GOTS zertifiziert

X955 | T50 **Bio Long Sleeve Baby T-Shirt**

100% Baumwolle
50-56, 62-68, 74-80
220 g/m²
Link Kids Wear

BABYBLUE	BABYPINK	BLACK	CHERRY
DEEP ROYAL	HEATHER GREY	LIME GREEN	NATURAL
NAVY	RED	WHITE	

Bio-Baumwolle und soziale Standards | Druckknöpfe auf der Schulter zum leichten An- und Ausziehen | Weiche und elastische Interlock-Verarbeitung | Waschbar bis 60 °C | GOTS zertifiziert

E110B | 110 **Baby-T-Shirt**

100% Baumwolle
56/62, 68/74, 80/86
150 g/m² Promodoro

BABY BLUE | BLACK | BRIGHT ROSE | CHALK PINK | FIRE RED | GOLD | NAVY | WHITE

Seitennähte | Single-Jersey | Shirt mit Schulteröffnung | Gekämmte Baumwolle

BZ11 | BZ11 **Baby Long Sleeve T**

100% Baumwolle
3-6, 6-12, 12-18, 18-24 Monate
200 g/m² Babybugz

BLACK | BUBBLE GUM PINK | DUSTY BLUE | NAUTICAL NAVY | POWDER PINK | RED | WHITE

Gekämmte, ringgesponnene Baumwolle | Nickelfreie Druckknöpfe auf der Schulter zum leichten An- und Ausziehen | Schmale Ziernähte an Kragen sowie Bündchen und Saum | Weicher und dehnbarer Interlock | Neutrales Größenetikett | Elasthan Ripp-Einfassung am Halsausschnitt | Öko-Tex® Standard 100 zertifiziert

BZ02 | BZ02 **Baby T**

100% Baumwolle (Light Grey Melange: 97% Baumwolle / 3% Polyester, Heather Grey Melange: 85% Baumwolle / 15% Polyester, Mocha: 60% Baumwolle / 40% Polyester)
0-3, 3-6, 6-12, 12-18, 18-24 Monate
200 g/m² Babybugz

0-3 MONATE, 3-6 MONATE, 6-12 MONATE, 12-18 MONATE
BLACK ORGANIC | WHITE ORGANIC

3-6 MONATE, 6-12 MONATE, 12-18 MONATE, 18-24 MONATE
BLACK | BUBBLE GUM PINK | DUSTY BLUE | LIGHT GREY MELANGE | MINT | NAUTICAL NAVY | ORANGE | POWDER PINK | RED | SOFT YELLOW | WHITE

3-6 MONATE, 6-12 MONATE, 12-18 MONATE
CAMOUFLAGE GREEN | COBALT BLUE | FUCHSIA | HEATHER GREY MELANGE | MOCHA | ORGANIC NATURAL

Nickelfreie Druckknopf-Verschlüsse über der Schulter für leichtes An- und Ausziehen | Ziernähte an Kragen, Bündchen und Saum | Ripp-Bündchen am Hals | Weicher und dehnbarer Interlock | Neutrales Größenetikett | Öko-Tex® Standard 100 und OCS zertifiziert | Organic Colours: Black Organic, Camouflage Green, Cobalt Blue, Fuchsia, Organic Natural & White Organic: 100% Biobaumwolle, Heather Grey Melange: 85% Biobaumwolle / 15% Polyester, Mocha: 60% Biobaumwolle / 40% Polyester

BZ33 | BZ33 **Baby Sweatpants**

80% Baumwolle / 20% Polyester (Heather Grey Melange: 84% Baumwolle / 16% Polyester)
6-12, 12-18, 18-24 Monate, 2-3 Jahre
250 g/m² Babybugz

BLACK | BUBBLE GUM PINK | HEATHER GREY MELANGE | NAUTICAL NAVY

Weiche, innen angeraute Baby-Sweathose | Legere Harem-Passform für einen modernen Look und extra Tragekomfort | Angedeuteter Kordelzug am Bund | Breiter und weicher elastischer Ripp-Bund | Extralange Ripp-Bündchen am Fußende, die umgeschlagen werden können und mit dem Baby „mitwachsen" | Keine Nähte an der Vorder- und Rückseite für ein besseres Veredlungspotenzial | Abreißbares Label | Öko-Tex® Standard 100 zertifiziert

BZ32 | BZ32 **Baby Hoodie**

80% Baumwolle / 20% Polyester (Heather Grey Melange: 84% Baumwolle / 16% Polyester)
6-12, 12-18, 18-24 Monate, 2-3 Jahre
250 g/m² Babybugz

BLACK | BUBBLE GUM PINK | HEATHER GREY MELANGE | NAUTICAL NAVY

Weiche, innen angeraute Kapuzenjacke für Babys | 3-teilige Kapuze für eine optimale Passform | Flatlock-Nähte | Naturfarbenes Fischgrät-Nackenband | Veredelbarer Patch im Nacken | Kängurutaschen | Gerader Saum mit Seitenschlitzen und verlängertem Rücken | Fischgrät-Detail an der Kapuze | Angedeutete Kordeln | Abreißbares Nackenlabel | Öko-Tex® Standard 100 zertifiziert

BZ25 | BZ25 **Baby All-in-One**

80% Baumwolle, 20% Polyester (Heather Grey Melange: 84% Baumwolle, 16% Polyester)
6-12, 12-18, 18-24 Monate, 2-3 Jahre
250 g/m² Babybugz

BLACK | BUBBLE GUM PINK | HEATHER GREY MELANGE | NAUTICAL NAVY | RED | VANILLA

Weiches, flauschiges Material mit 1-lagiger Kapuze und Kängurutaschen | Durchgehender Reißverschluss zum einfachen An- und Ausziehen | Komfortabler Reißverschluss mit Kinnschutz | Nackenband und Halbmond-Einsatz im Nacken zur Verstärkung | Extra lange Strick-Bündchen an Ärmeln und Hosenbein zum Umschlagen (wächst mit) | Abreißbares Größenetikett im Nacken | Innen angeraut | Öko-Tex® Standard 100 zertifiziert

JHK153K | TSRB150 **Baby T-Shirt**

100% Baumwolle
0, 1, 2 Jahre
155 g/m² JHK

BLACK	FUCHSIA	GOLD	GREY MELANGE
LIGHT YELLOW	LIME	NAVY	ORANGE
PINK	PISTACHIO	PURPLE	RED
ROYAL BLUE	SKY	TURQUOISE	WHITE

T-Shirt für Kleinkinder | Kurzer Arm | Seitennähte | Lycra Ripp-Kragen | Nackenband von Schulter zu Schulter | 2 Knöpfe auf der Schulter in Größe 0

LW020 | LW020 **Baby-Kids Crew Neck T-Shirt**

100% Baumwolle (Heather Grey: 90% Baumwolle / 10% Viskose; Sublimations White: 100% Polyester)
0/6, 6/12, 12/18, 18/24, 24/36 Monate, 3/4, 5/6 Jahre
160 g/m² Larkwood

0/6 MONATE, 6/12 MONATE, 12/18 MONATE, 18/24 MONATE, 24/36 MONATE, 3-4 JAHRE, 5-6 JAHRE

NAVY	PALE BLUE	PALE PINK	PALE YELLOW
RED	ROYAL	WHITE	

0/6 MONATE, 6/12 MONATE, 12/18 MONATE, 18/24 MONATE, 24/36 MONATE, 3-4 JAHRE

BLACK	FUCHSIA	HEATHER GREY	JADE
PURPLE	SUBLIMATIONS WHITE	SUNFLOWER	TURQUOISE

Doppelnähte | Set-In-Ärmel

LW082 | LW082 **Plain and Contrast Bib**

100% Baumwolle
One Size
200 g/m² Larkwood

BLACK	FUCHSIA	PURPLE
KELLY GREEN	NAVY	ROYAL
ORANGE	PALE BLUE	SUNFLOWER
PALE PINK	RED	SAPPHIRE BLUE
WHITE	WHITE/NAVY	WHITE/PALE PINK
WHITE/PALE BLUE		

Baby-Lätzchen mit doppellagiger Saumeinfassung | Interlock-Baumwolle | Klettverschluss am Nacken

X951 | BIB-20/BIB-21/BIB-23 **Baby Bib Double Layer**

100% Baumwolle
One Size
220 g/m² Link Kids Wear

BABYBLUE/BABYBLUE	BABYPINK/BABYPINK	BLACK/BLACK
CHERRY/CHERRY	DEEP ROYAL/DEEP ROYAL	HEATHER GREY/HEATHER GREY
LIME GREEN/LIME GREEN	NATURAL/NATURAL	NAVY/NAVY
ORANGE/ORANGE	RED/RED	WHITE/BABYBLUE
WHITE/BABYPINK	WHITE/WHITE	

Lätzchen mit Klettverschluss auf der Rückseite | 35 x 24 cm | Sehr schweres Material | 2-lagig | Interlock-Qualität | Waschbar bis 60 °C

BZ16C | BZ16 **Baby Bib with Ties**

100% Baumwolle
One Size
220 g/m² Babybugz

ORGANIC NATURAL/ORGANIC NATURAL	WHITE ORGANIC/WHITE ORGANIC
WHITE/DUSTY BLUE	WHITE/NAUTICAL NAVY
WHITE/POWDER PINK	WHITE/RED
WHITE/WHITE	

1-lagiges Lätzchen aus gekämmter, ringgesponnener Baumwolle | Weicher, dehnbarer Interlock | Neutrales Größenetikett | Mit kontrastfarbener Einfassung zum Zusammenbinden | Organic Colours: Organic Natural & White Organic: 100% Biobaumwolle | Öko-Tex® Standard 100 zertifiziert

BZ12 | BZ12 **Baby Bib**

100% Baumwolle (Heather Grey Melange: 85% Baumwolle / 15% Polyester)
One size
200 g/m² Babybugz

BLACK	BUBBLE GUM PINK	DUSTY BLUE
HEATHER GREY MELANGE	NAUTICAL NAVY	POWDER PINK
RED	WHITE	

Lätzchen aus gekämmter, ringgesponnener Baumwolle mit weichem, weißen Klettverschluss | Doppelt gelegter Stoff für extra Saugkraft | Weicher und dehnbarer Interlock | Neutrales Größenetikett | Einfassung mit Doppelnaht-Verarbeitung | Öko-Tex® Standard 100 zertifiziert

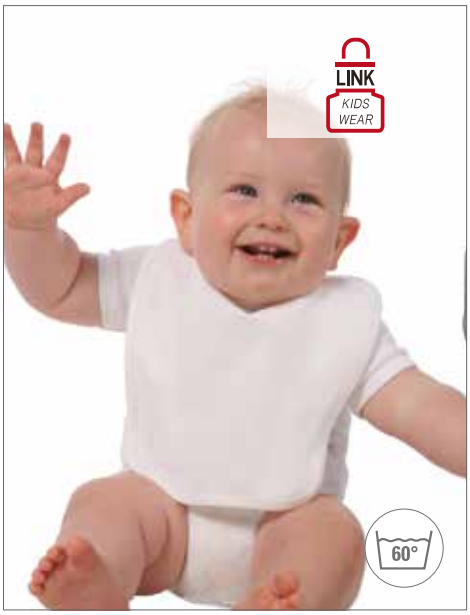

X950 | BIB-12 **Baby Bib**

100% Baumwolle
One Size
220 g/m² Link Kids Wear

WHITE/WHITE

Gewebte Baumwolle | 28 x 24 cm | Mit Bändern zum Zusammenbinden | Kein Frottee | 1-lagig | Waschbar bis 60 °C

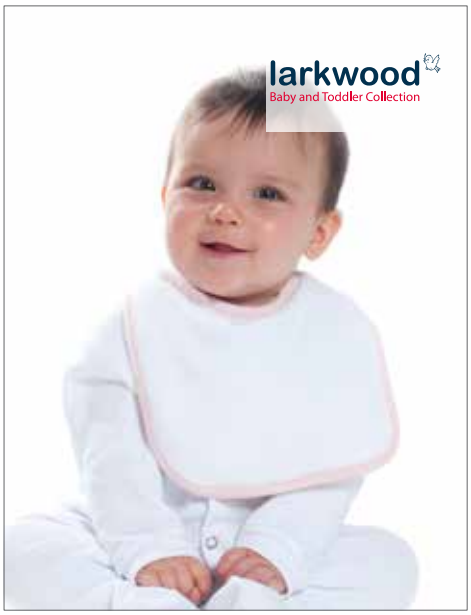

LW022 | LW022 **Baby Bib**

80% Baumwolle / 20% Polyester
One Size
245 g/m² Larkwood

WHITE/PALE BLUE	WHITE/PALE PINK
WHITE/WHITE	

Doppelt gelegter Stoff | Klettverschluss auf der Rückseite | Lätzchen mit kontrastfarbener Einfassung

L116 | 01211 **Baby Bib Babib**

100% Baumwolle
One Size / 22 x 32 cm
180 g/m² SOL´S

WHITE/APPLE GREEN	WHITE/AQUA
WHITE/FRENCH NAVY	WHITE/FUCHSIA
WHITE/MELANGE GREY	

Doppellagig für zusätzlichen Schutz | Schrägband in Kontrastfarbe | Klettverschluss

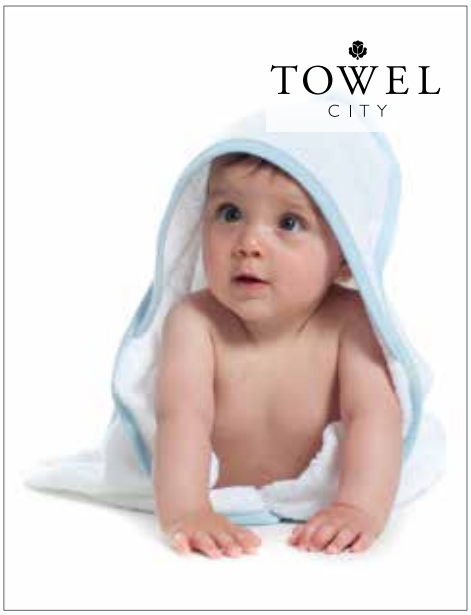

TC36 | TC036 **Babies Hooded Towel**

100% Baumwolle
75 x 75 cm
360 g/m² Towel City

WHITE/BLUE	WHITE/PINK
WHITE/WHITE	

Walkfrottier | Kontrastfarbene Kantenverstärkung | Sehr weiches Griffgefühl | Eingearbeitete Kapuze | Hohe Feuchtigkeits-Aufnahmekapazität | Waschbar bis 40 °C

AR022 | 022.50 **Babiezz Bathrobe with Hood**

100% Baumwolle
68/74, 80/92, 98/110
385 g/m²
A&R

AQUA BLUE/AQUA BLUE	AQUA BLUE/LIME GREEN	WHITE/PINK
BLACK/BLACK	FRENCH NAVY/AQUA BLUE	WHITE/WHITE
FRENCH NAVY/FIRE RED	GRAPHITE/ANTHRACITE GREY	WHITE/LIME GREEN
LIGHT BLUE/WHITE	LIGHT PINK/WHITE	WHITE/SAND
LIGHT PURPLE/WHITE	MINT GREEN/MINT GREEN	WHITE/AQUA BLUE
PINK/LIGHT PINK	PINK/PINK	WHITE/ANTHRACITE GREY

Frottee-Bademantel mit Kapuze | Warm und ideal für die Verwendung in Bad und Bett | Weiches Material aus 100% Baumwolle

ARB032 | 032.50 **Baby Hooded Towel**

100% Baumwolle
75 x 75 cm
385 g/m²
A&R

AQUA BLUE/LIME GREEN/LIME GREEN	AQUA BLUE/WHITE/AQUA BLUE	WHITE/PURPLE/PURPLE
BLACK/BLACK/WHITE	FIRE RED/WHITE/BLACK	WHITE/TRUE BLUE/TRUE BLUE
FIRE RED/WHITE/TRUE BLUE	GRAPHITE/ANTHRACITE GREY/ANTHRACITE GREY	WHITE/WHITE/AQUA BLUE
IVORY/IVORY/IVORY	LIGHT BLUE/LIGHT BLUE/LIGHT BLUE	WHITE/WHITE/WHITE
LIGHT PINK/LIGHT PINK/LIGHT PINK	LIME GREEN/LIME GREEN/WHITE	WHITE/SAND/SAND
MINT GREEN/MINT GREEN/MINT GREEN	PINK/LIGHT PINK/LIGHT PINK	WHITE/WHITE/ANTHRACITE GREY
WHITE/ANTHRACITE GREY/ANTHRACITE GREY	WHITE/AQUA BLUE/AQUA BLUE	WHITE/WHITE/PINK
WHITE/AUBERGINE/AUBERGINE	WHITE/BLACK/BLACK	WHITE/LIGHT PURPLE/LIGHT PURPLE
WHITE/BRIGHT ORANGE/BRIGHT ORANGE	WHITE/BRIGHT YELLOW/BRIGHT YELLOW	WHITE/PINK/PINK
WHITE/CHOCOLATE BROWN/CHOCOLATE BROWN	WHITE/FIRE RED/FIRE RED	WHITE/LIME GREEN/LIME GREEN
WHITE/FRENCH NAVY/FRENCH NAVY		

Sehr weich | Kapuzenhandtuch | Maße 75 x 75 cm | 1. Farbe Handtuch / 2. Farbe Kapuze / 3. Farbe Bordüre

LW090 | LW090 **Baby Cap**

100% Baumwolle
6-12 Monate, 1-2 Jahre, 3-5 Jahre
185 g/m²
Larkwood

NAVY	PALE BLUE	PALE PINK
WHITE		

Baumwoll-Twill | Weicher Schirm bei Größe 6-12 Monate | Baby- und Kindercap

X944 | BBH10 **Bio Baby Hat**

100% Baumwolle
One Size
220 g/m²
Link Kids Wear

BABYBLUE	BABYPINK	BLACK
CHERRY	DEEP ROYAL	HEATHER GREY
LIME GREEN	NATURAL	NAVY
RED	WHITE	

Bio-Baumwolle | Sehr gute Interlock-Qualität | Waschbar bis 60 °C | Weiche und elastische Interlock-Verarbeitung | GOTS zertifiziert

BZ01T | BZ01-TLC **Baby Organic Hat**

100% Baumwolle
One Size
200 g/m²
Babybugz

BLACK	CAMOUFLAGE GREEN	ORGANIC NATURAL
WHITE		

Gekämmte, ringgesponnene Bio-Baumwolle aus Tansania | GOTS zertifiziert | Zwei Knoten an der Oberseite | Weicher und dehnbarer Interlock | Eingefasster Bund mit Ziernähten | Öko-Tex® Standard 100 zertifiziert

BZ15S | BZ15S **Baby Stripy One Knot Hat**

100% Baumwolle (Light Grey Melange: 96% Baumwolle / 4% Polyester)
One Size
200 g/m² Babybugz

ANTIQUE BLUE/DUSTY BLUE | BLACK/WHITE | RED/WASHED WHITE
BUBBLE GUM PINK/WASHED WHITE | LIGHT GREY MELANGE/WHITE | POWDER PINK/WHITE
NAVY/WASHED WHITE

Babymütze mit einem Knoten | Breites Bündchen für mehr Komfort | 1,5 cm breite, garngefärbte Streifen | Neutrales Größenetikett | Weicher und dehnbarer Interlock | Ringgesponnene, gekämmte Baumwolle | Öko-Tex® Standard 100 zertifiziert

BZ15 | BZ15 **Baby One Knot Hat**

100% Baumwolle (Heather Grey Melange: 85% Baumwolle / 15% Polyester)
One Size
200 g/m² Babybugz

BLACK | BUBBLE GUM PINK | DUSTY BLUE | RED
HEATHER GREY MELANGE | NAUTICAL NAVY | POWDER PINK | WHITE

Babymütze aus gekämmter, ringgesponnene Baumwolle mit einem Knoten | Neutrales Größenetikett | Weicher und dehnbarer Interlock | Weites Bündchen für mehr Komfort | Öko-Tex® Standard 100 zertifiziert

BZ23 | BZ23 **Bandana Bib**

100% Baumwolle (Heather Grey Melange: 98% Baumwolle / 2% Polyester)
One Size
200 g/m² Babybugz

WHITE/HEATHER GREY MELANGE | WHITE/NAUTICAL NAVY | WHITE/RED
WHITE/POWDER PINK

100% ringgesponnene, gekämmte Baumwolle | Beidseitig tragbar, eine Seite weiß mit Kontrast-Einfassung, die andere Seite farbig | Doppellagig für zusätzliche Belastbarkeit und Saugfähigkeit | Verstellbarer Druckknopf-Verschluss auf der Rückseite | Abtrennbares Label | Interlock-Qualität | Öko-Tex® Standard 100 zertifiziert

LW081 | LW081 **Reversible Bandana Bib**

100% Baumwolle
One Size
200 g/m² Larkwood

BLACK/HEATHER GREY | FUCHSIA/PALE PINK | WHITE/RED
WHITE/NAVY | WHITE/PALE BLUE

Bandana Lätzchen mit Doppelgewebe und Einfassung am Rand und Klettverschluss | Beidseitig verwendbar mit entfernbarem Etikett

F110K | 61-019-0 **Original T Kids**

100% Baumwolle (Heather Grey: 97% Baumwolle / 3% Polyester)
104, 116, 128, 140, 152, 164
White 135 g/m², Coloured 145 g/m² — Fruit of the Loom

AZURE BLUE	BLACK	RED	DEEP NAVY
BURGUNDY	CLASSIC OLIVE	PURPLE	LIGHT GRAPHITE (SOLID)
HEATHER GREY	KELLY GREEN	SUNFLOWER	WHITE
NAVY	ORANGE	FUCHSIA	BOTTLE GREEN
ROYAL BLUE	SKY BLUE	LIME	BRICK RED
YELLOW			

Rundhalsausschnitt gerippt mit gleichfarbigem Nackenband | Höhere Maschendichte für bessere Bedruckbarkeit

G64000K | 64000B **Softstyle® Youth T-Shirt**

100% Baumwolle (Sport Grey: 90% Baumwolle / 10% Polyester)
XS (104/110), S (116/128), M (140/152), L (164), XL (176)
White 141 g/m², Coloured 150 g/m² — Gildan

BLACK	CHARCOAL (SOLID)	CORNSILK	SAPPHIRE
DAISY	DARK CHOCOLATE	INDIGO BLUE	ORANGE
IRISH GREEN	KIWI	LIGHT PINK	SAND
MINT GREEN	NAVY	PURPLE	WHITE
RED	ROYAL	COBALT	LIGHT BLUE
SPORT GREY (HEATHER)	HELICONIA		

Doppelnaht am Kragen | Durchgehendes Schulterband | Doppelnähte an Armabschlüssen und Bund | Größen L und XL ohne Seitennähte | TearAway-Label

BCTK300 | TK300 **T-Shirt Exact 150 / Kids**

100% Baumwolle (Sport Grey: 85% Baumwolle / 15% Viskose; Ash: 99% Baumwolle / 1% Viskose)
1/2 (86/92), 3/4 (98/104), 5/6 (110/116), 7/8 (122/128), 9/11 (134/146), 12/14 (152/164)
145 g/m² — B&C

1/2 (86/92), 3/4 (98/104), 5/6 (110/116), 7/8 (122/128), 9/11 (134/146), 12/14 (152/164)

BLACK	GOLD	NAVY	ROYAL BLUE
ORANGE	RED		
SKY BLUE	WHITE		

3/4 (98/104), 5/6 (110/116), 7/8 (122/128), 9/11 (134/146), 12/14 (152/164)

APRICOT	ASH (HEATHER)	ATOLL	BURGUNDY
DENIM	FUCHSIA	KELLY GREEN	YELLOW
AZURE	BOTTLE GREEN	LIGHT NAVY	SPORT GREY (HEATHER)

Nackenband | Exact-Rundhals, doppelt gelegt | Kragen in 1x1 Ripp-Strick mit Elasthan | Bund unten und Ärmelbund mit doppelter Steppnaht | Rundstrickware

E399 | 300/399 **Kid´s Premium-T**

100% Baumwolle
92, 98, 104, 116, 128, 140, 152, 164
180 g/m² — Promodoro

BLACK	BABY BLUE	FIRE RED
KELLY GREEN	GOLD	CHALK PINK
SPORTS GREY (HEATHER)	ROYAL	NAVY
ORANGE	WILD LIME	WHITE

Doppelnaht-Verarbeitung an Kragen und Säumen | Kragen mit Elasthan | Necktape | Single-Jersey | Ringgesponnene, gekämmte Baumwolle | Schlauchwaren-Ausführung

JN019 | JN 019 **Junior Basic-T**

100% Baumwolle
XS (98/104), S (110/116), M (122/128), L (134/140), XL (146/152), XXL (158/164)
150 g/m² James+Nicholson

ACID YELLOW	AQUA	ASH (HEATHER)	AUBERGINE
DARK GREEN	DARK GREY (SOLID)	DARK ORANGE	DARK ROYAL
GRAPHITE (SOLID)	GRENADINE	GREY HEATHER	IRISH GREEN
LIGHT GREY	LIGHT YELLOW	LILAC	LIME GREEN
OLIVE	ORANGE	PACIFIC	PETROL
RED	ROSE	ROYAL	SKY BLUE
TURQUOISE	WHITE	WINE	YELLOW
PINK	PURPLE	LIGHT BLUE	BROWN
STONE	TOMATO	NAVY	GOLD YELLOW
BLACK	FERN GREEN	KHAKI	MINT

Komfort-T-Shirt für Kinder | Ringgesponnene Baumwolle | Farblich passend zu Erwachsenen-T-Shirt JN001 | Hochwertiger Single-Jersey | Rundhalsausschnitt mit Elasthan | Nackenband | Seitennähte | Doppelnähte an Schultern, Hals- und Armausschnitt

Z155K | R-155B-0 **Kids Slim T-Shirt**

100% Baumwolle (Light Oxford: 93% Baumwolle / 7% Viskose)
90 (XS), 104 (S), 116 (M), 128 (L), 140 (XL), 152 (XXL), 164 (3XL)
White 140 g/m², Coloured 145 g/m² Russell

APPLE	BLACK	BOTTLE GREEN	CLASSIC RED
LIGHT OXFORD (HEATHER)	LIME	ORANGE	TURQUOISE
CONVOY GREY (SOLID)	FRENCH NAVY	FUCHSIA	YELLOW
BRIGHT ROYAL	CANDY PINK	PURPLE	SKY
WHITE			

Gekämmte, ringgesponnene Baumwolle | Langer, schmaler Schnitt | Nackenband | 1x1 Ripp-Strick Kragen mit Absteppung | Schlauchwarenausführung

L150K | 11970 **Kids Regent 150**

100% Baumwolle (Ash: 98% Baumwolle / 2% Viskose, Grey Melange: 85% Baumwolle / 15% Viskose)
2 Jahre (86-94 cm), 4 Jahre (96-104 cm), 6 Jahre (106-116 cm), 8 Jahre (118-128 cm), 10 Jahre (130-140 cm), 12 Jahre (142-152 cm)
150 g/m² SOL´S

APPLE GREEN	AQUA	ARMY	ASH (HEATHER)
GOLD	KELLY GREEN	LEMON	GREY MELANGE
ROYAL BLUE	SAND	SKY BLUE	WHITE
ATOLL BLUE	DARK PURPLE	DEEP BLACK	DENIM
NAVY	ORANGE	ORCHID PINK	PALE PINK
FUCHSIA	RED		

Größen 86-94 und 96-104 mit Seitennähten | Sonstige Größen Schlauchware | Vorgewaschene Baumwolle | Doppelt geripptes Kragenbündchen (2 cm) mit Elasthan | Doppelnaht an Kragen sowie Ärmeln und Bund | Verstärkendes Nackenband | Halbgekämmte Baumwolle

L225K | 11981 **Kids T-Shirt Girlie Cherry**

100% Baumwolle
2 Jahre (86-94), 4 Jahre (96-104), 6 Jahre (106-116), 8 Jahre (118-128), 10 Jahre (130-140), 12 Jahre (142-152)
150 g/m² SOL´S

APPLE GREEN	AQUA	ATOLL BLUE	CORAL
DARK PURPLE	DEEP BLACK	FUCHSIA	MEDIUM PINK
ORCHID PINK	RED	WHITE	

Sehr weicher Griff | Tailliertes Kinder T-Shirt | Schmaler Kragen | Halbgekämmte Baumwolle

S140K | ST2200 **Classic-T for children**

100% Baumwolle (Grey Heather: 85% Baumwolle / 15% Viskose)
XS (110/116), S (122/128), M (134/140), L (146/152), XL (158/164)
155 g/m² Stedman®

BLACK OPAL	BLUE MIDNIGHT	BRIGHT ROYAL
GREY HEATHER	KELLY GREEN	KIWI GREEN
NAVY BLUE	OCEAN BLUE	ORANGE
SWEET PINK	WHITE	YELLOW
DEEP BERRY	LIGHT BLUE	SCARLET RED

Klassischer Bestseller | Ringspinn-Baumwolle | Schulter-Nackenband | Schlauchware | Casual Fit | Waschbar bis 40 °C | Textilien frei von Schadstoffen nach Oeko-Tex® Standard 100 | Ethisch verantwortungsvoll produziert gemäß WRAP-Richtlinien

TJ1000K | 1000B **Junior Basic Tee**

100% Baumwolle
4/6, 8/10, 12/14 Jahre
150 g/m² Tee Jays

BLACK	BRIGHT YELLOW	DARK GREY (SOLID)	KIWI
TURQUOISE	WHITE	NAVY	ORANGE
RED	ROYAL		

Gekämmte, ringgesponnene Baumwolle | 2-lagiger Kragen mit Elasthan | Einlaufvorbehandelt | Nackenband von Schulter zu Schulter | Doppelte Nähte

CV3413Y | 3413Y **Youth Triblend Jersey Short Sleeve Tee**

50% Polyester / 25% Baumwolle / 25% Viskose
S, M, L
130 g/m² Canvas

BLUE TRIBLEND (HEATHER)	CHARCOAL-BLACK TRIBLEND (HEATHER)
GREY TRIBLEND (HEATHER)	MAUVE TRIBLEND (HEATHER)
PEACH TRIBLEND (HEATHER)	RED TRIBLEND (HEATHER)
GREEN TRIBLEND (HEATHER)	OLIVE TRIBLEND (HEATHER)
TRUE ROYAL TRIBLEND (HEATHER)	

Seitennaht | Reguläre Passform | Unisex-Größen

LA6101 | 6101EU **Youth Fine Jersey T-Shirt**

100% Baumwolle
XS (98-104cm), S (110-116cm), M (122-128cm), L (134-140cm), XL (146-152cm)
153 g/m² Rabbit Skins

APPLE	BLACK	BUTTER
CHARCOAL	HEATHER GREY	HOT PINK
LIGHT BLUE	NAVY	ORANGE
PINK	RED	ROYAL
SILVER	WHITE	

Klassischer Schnitt | Structured (verstärkte Front) | Textilknoten in Bandana-Optik

L226 | 01189 **Girls T-Shirt Melody**

100% Baumwolle
4, 6, 8, 10, 12 Jahre
150 g/m² SOL´S

FUCHSIA	MINT	WHITE

Aus Einzelteilen genäht | Raffung an Kurzärmeln und Halsausschnitt | Einfassung am Ausschnitt

L149K | 01183 **Kids Round Collar T-Shirt Regent Fit**

100% Baumwolle (Grey Melange: 85% Baumwolle / 15% Viskose)
2, 4, 6, 8, 10, 12 Jahre
150 g/m² SOL´S

APPLE GREEN	ATOLL BLUE	CHARCOAL MELANGE	DEEP BLACK	PURE GREY	RED	ROYAL BLUE
FRENCH NAVY	GREY MELANGE	HEATHER DENIM	HEATHER KHAKI	HEATHER OXBLOOD	WHITE	

Nackenband | Ripp-Strick-Ausschnitt mit Elasthan | Kurzarm | Aus Einzelteilen genäht

NE30001 | O30001 **Kids Short Sleeved T-Shirt**

100% Baumwolle
92/98, 104/110, 116/122, 128/134, 140/146, 152/158
155 g/m² Neutral

BLACK	GREEN	LIME	NATURAL
NAVY	ORANGE	PINK	RED
ROYAL	SAPPHIRE	SPORTS GREY	WHITE
YELLOW			

100% Fairtrade-Baumwolle | GOTS-zertifizierter Artikel | Gekämmte Bio-Baumwolle | Single-Jersey Strick | Moderne Passform | Lycra / Elasthan Ripp am Halsausschnitt | Inneres Nackenband

F288K | 61-005-0 **Valueweight T Girls**

100% Baumwolle (Heather Grey: 97% Baumwolle / 3% Polyester), (Vintage Heather Navy, Retro Heather Royal, Retro Heather Green, Vintage Heather Red, Dark Heather Grey: 50% Baumwolle / 50% Polyester)
104, 116, 128, 140, 152, 164
White 160 g/m², Coloured 165 g/m² Fruit of the Loom

AZURE BLUE	BLACK	DARK GREY HEATHER	DEEP NAVY
FUCHSIA	HEATHER GREY	KELLY GREEN	LIGHT PINK
LIME	ORANGE	PURPLE	RED
RETRO HEATHER GREEN	RETRO HEATHER ROYAL	ROYAL BLUE	SKY BLUE
SUNFLOWER	VINTAGE HEATHER NAVY	VINTAGE HEATHER RED	WHITE

Rundhalsausschnitt mit Baumwolle/Lycra® Ripp | Gleichfarbiges Nackenband | Leicht tailliert | Höhere Maschendichte für verbesserte Bedruckbarkeit | ValueweightTs

Z165K | R-165B-0 **HD T-Shirt für Jungen**

65% Polyester / 35% Baumwolle
116 (M), 128 (L), 140 (XL), 152 (XXL), 164 (3XL)
White 155 g/m², Coloured 160 g/m² Russell

BLACK	BLUE MARL	CORAL MARL
GREEN MARL	GREY MARL	PINK MARL
PURPLE MARL	RED MARL	SILVER MARL
YELLOW MARL	WHITE	

Ringgesponnene, gekämmte Baumwolle | Polybaumwollgemisch | Schmaler 1x1 Ripp-Kragen | Figurnah | Schulter-zu-Schulter-Nackenband | Entfernbares Haftetikett im Nackenbereich | Mit Seitennähten | Gemäß Worldwide Responsible Accredited Production (WRAP) zertifizierte Herstellung | Oeko-Tex® Standard 100 zertifiziert

F140K | 61-033-0 **Valueweight T Kids**

100% Baumwolle (Heather Grey: 97% Baumwolle / 3% Polyester), (Vintage Heather Navy, Retro Heather Royal, Retro Heather Green, Vintage Heather Red, Dark Heather Grey: 50% Baumwolle / 50% Polyester)
92, 98, 104, 116, 128, 140, 152, 164
White 160 g/m², Coloured 165 g/m² Fruit of the Loom

92, 98, 104, 116, 128, 140, 152, 164

LIGHT PINK	NAVY	RED	ROYAL BLUE	SKY BLUE	SUNFLOWER
WHITE					

104, 116, 128, 140, 152, 164

AZURE BLUE	BLACK	BOTTLE GREEN	BURGUNDY	DARK GREY HEATHER	DEEP NAVY
FUCHSIA	HEATHER GREY	KELLY GREEN	LIME	NATURAL	ORANGE
PURPLE	RETRO HEATHER GREEN	RETRO HEATHER ROYAL	VINTAGE HEATHER NAVY	VINTAGE HEATHER RED	YELLOW

Rundhalsausschnitt mit Baumwolle/Lycra® Ripp | Gleichfarbiges Nackenband | Höhere Maschendichte für verbesserte Bedruckbarkeit | ValueweightTs

JHK150K | TSRK150 Kids T-Shirt

100% Baumwolle (Grey Melange: 85% Baumwolle / 15% Polyester, Ash: 98% Baumwolle / 2% Polyester)
3/4, 5/6, 7/8, 9/11, 12/14 Jahre
155 g/m² JHK

ASH	AZURE	BLACK	BOTTLE GREEN
GREY MELANGE	KELLY GREEN	LIGHT YELLOW	LIME
PISTACHIO	PURPLE	RED	ROYAL BLUE
DENIM	FUCHSIA	GOLD	GRAPHITE
NAVY	ORANGE	PEACH	PINK
TURQUOISE	WARM RED	WHITE	BURGUNDY
LIME STONE	SKY		

Kurzer Arm | Seitennähte | Doppelte Nähte an Kragen, Ärmeln und Bund | Lycra im Ripp-Kragen | Nackentape von Schulter zu Schulter

G5000K | 5000B Heavy Cotton™ Youth T- Shirt

100% Baumwolle (Ash Grey: 99% Baumwolle / 1% Polyester; Sport Grey: 90% Baumwolle / 10% Polyester; Graphite Heather: 50% Baumwolle / 50% Polyester)
XS (140/152), S (164), M (170), L (176), XL (182+)
White 175 g/m², Coloured 185 g/m² Gildan

ASH GREY (HEATHER)	AZALEA	CARDINAL RED
CAROLINA BLUE	CHARCOAL (SOLID)	DARK CHOCOLATE
FOREST GREEN	GOLD	HELICONIA
INDIGO BLUE	IRISH GREEN	LIGHT BLUE
LIGHT PINK	LIME	MILITARY GREEN
MINT GREEN	NATURAL	ORANGE
PURPLE	RED	SAND
SAPPHIRE	SPORT GREY (HEATHER)	ROYAL
YELLOW HAZE	WHITE	VIOLET
BLACK	GRAPHITE HEATHER	MAROON
DAISY	KIWI	NAVY

Doppelte Nähte an Kragen und Bund | Durch eine Vierteldrehung des Schlauchs bei der Verarbeitung wird eine Mittelfalte im Shirt vermieden | Durchgehendes Schulterband | Bemusterung empfehlenswert – Artikel fällt klein aus

F150K | 61-015-0 Sofspun® T Kids

100% Baumwolle (Heather Grey: 97% Baumwolle / 3% Polyester)
104, 116, 128, 140, 152, 164
White 160 g/m², Coloured 165 g/m² Fruit of the Loom

AZURE BLUE	BLACK	BURGUNDY	DEEP NAVY
FUCHSIA	HEATHER GREY	KELLY GREEN	LIGHT GRAPHITE (SOLID)
LIME	NAVY	ORANGE	RED
ROYAL BLUE	SUNFLOWER	WHITE	YELLOW
ZINC (SOLID)			

Innovative Sofspun® Qualität mit extra weichem Griff | Fashion Fit | Rundhalsausschnitt mit Baumwolle/Lycra® Ripp | Gleichfarbige Schulternaht

F151K | 61-017-0 Sofspun® T Girls

100% Baumwolle (Heather Grey: 97% Baumwolle / 3% Polyester)
104, 116, 128, 140, 152, 164
White 160 g/m², Coloured 165 g/m² Fruit of the Loom

AZURE BLUE	BLACK	BURGUNDY	DEEP NAVY
FUCHSIA	HEATHER GREY	KELLY GREEN	LIGHT GRAPHITE (SOLID)
LIGHT PINK	LIME	NAVY	ORANGE
RED	ROYAL BLUE	SUNFLOWER	WHITE
YELLOW	ZINC (SOLID)		

Innovative Sofspun® Qualität mit extra weichem Griff | Leicht tailliert | Rundhalsausschnitt mit Baumwolle/Lycra® Ripp | Gleichfarbige Schulternaht

NH140K | K1 KIDS **Kids T-Shirt**

100% Baumwolle
3/4, 5/6, 7/8, 9/11, 12/14 Jahre
165 g/m² Nath

BLACK	BOTTLE GREEN	DARK GREY
DEEP NAVY	GREEN	GREY MELANGE
INDIGO BLUE	ORANGE	PINK
PISTACHIO	RED	ROYAL
YELLOW	SKY	TURQUOISE
WHITE		

Halbgekämmte Baumwolle | Schmaler Ripp-Kragen | Rundhalsausschnitt mit gleichfarbigem Nackenband | Schlauchware | Medium Fit

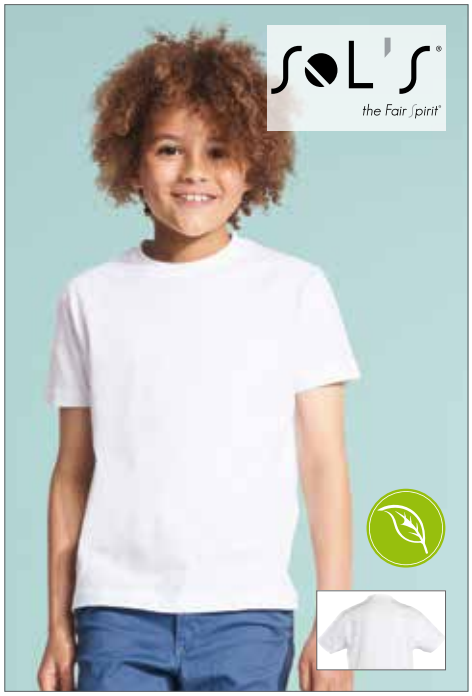

L187K | 11978 **Kids Organic T-Shirt**

100% Baumwolle
4 Jahre (96-104), 6 Jahre (106-116), 8 Jahre (118-128), 10 Jahre (130-140), 12 Jahre (142-152)
160 g/m² SOL´S

DEEP BLACK	WHITE

Bio-Baumwolle | CONTROL UNION Zertifizierung | Rundgestrickt | Seitennähte (4-6 Jahre), Schlauchware (8-12 Jahre) | Verstärktes Nackenband

BCTK301 | TK301 **T-Shirt Exact 190 / Kids**

100% Baumwolle (Ash: 99% Baumwolle / 1% Viskose)
3/4 (98/104), 5/6 (110/116), 7/8 (122/128), 9/11 (134/146), 12/14 (152/164)
185 g/m² B&C

ASH (HEATHER)	BLACK	GOLD
ORANGE	PACIFIC GREY	PINK SIXTIES
SORBET	SWIMMING POOL	WHITE
INDIGO	KELLY GREEN	NAVY
RED	ROYAL BLUE	SKY BLUE

Nackenband | Exact-Rundhals, doppelt gelegt | Kragen in 1x1 Ripp-Strick mit Elasthan | Bund unten und Ärmelbund mit doppelter Steppnaht | Rundstrickware

Z180K | R-180B-0 **Kids Silver Label T-Shirt**

100% Baumwolle (Light Oxford: 93% Baumwolle / 7% Viskose)
90 (XS), 104 (S), 116 (M), 128 (L), 140 (XL), 152 (XXL)
White 175 g/m², Coloured 180 g/m² Russell

AZURE BLUE	BLACK	BOTTLE GREEN
PURE GOLD	PURPLE	SKY
BRIGHT RED	BRIGHT ROYAL	BURGUNDY
WHITE	WINTER EMERALD	YELLOW
CLASSIC RED	FRENCH NAVY	LIGHT OXFORD (HEATHER)

Ringgesponnene Baumwolle | Schlauchwarenausführung für hohe Formbeständigkeit | Modischer 1x1 Ripp-Kragen | Decknahteinfassung am Kragen | Schulter-zu-Schulter-Nackenband | Namensetikett

BCTK350 | TK350 **T-Shirt Base-Ball / Kids**

100% Baumwolle
3/4 (98/104), 5/6 (110/116), 7/8 (122/128), 9/11 (134/146), 12/14 (152/164)
185 g/m² B&C

WHITE/NAVY	WHITE/RED

Nackenband | Kontrastfarbener Kragen und Raglanärmel | Exact-Rundhals, doppelt gelegt | Kragen in 1x1 Ripp-Strick mit Elasthan | Bund unten und Ärmelbund mit doppelter Steppnaht | Seitennähte

G5100P | 5100P **Heavy Cotton™ Toddler T-Shirt**

100% Baumwolle (Sport Grey: 90% Baumwolle / 10% Polyester)
86/92 (2T), 98 (3T), 104 (4T), 110 (5T), 116/128 (6T)
White 175 g/m², Coloured 185 g/m² Gildan

LIGHT BLUE	LIGHT PINK	NAVY
RED	SPORT GREY (HEATHER)	WHITE

Nahtloser 1,7 cm-Kragen | Versiegelte Nähte an Hals und Schultern | Heraustrennbares Etikett | Nur Größe 2T mit seitlichen Nähten | Zweinadelstich an den Bündchen und Säumen | Um ein Viertel gedreht, damit keine zentrale Falte entsteht | Entspricht dem CPSIA Tracking-Label

F240K | 61-007-0 **Long Sleeve Valueweight T Kids**

100% Baumwolle, (Heather Grey: 97% Baumwolle / 3% Polyester, Dark Heather Grey: 50% Baumwolle / 50% Polyester)
104, 116, 128, 140, 152, 164
White 160 g/m², Coloured 165 g/m² Fruit of the Loom

BLACK	DARK GREY HEATHER	HEATHER GREY
RED	ROYAL BLUE	DEEP NAVY
WHITE		

Rundhalsausschnitt mit Baumwolle/Lycra® Ripp | Gleichfarbiges Nackenband | Armabschluss mit Baumwolle/Lycra® Ripp | Höhere Maschendichte für verbesserte Bedruckbarkeit

L190K | 11770 **Kids Imperial T-Shirt**

100% Baumwolle
2 Jahre (86-94 cm), 4 Jahre (96-104 cm), 6 Jahre (106-116 cm), 8 Jahre (118-128 cm), 10 Jahre (130-140 cm), 12 Jahre (142-152 cm)
190 g/m² SOL´S

CHOCOLATE	DARK PURPLE	DEEP BLACK	FRENCH NAVY
SKY BLUE	WHITE	KELLY GREEN	MEDIUM PINK
RED	GOLD	ORANGE	

Verstärktes Nackenband | Ripp-Kragen mit Elasthan-Anteil | Doppelnähte an Ärmeln und Bund | Größen 86-94 und 96-104 mit Seitennähten

F502K | 63-417-0 **65/35 Polo Kids**

65% Polyester / 35% Baumwolle
104, 116, 128, 140, 152, 164
White 170 g/m², Coloured 180 g/m² — Fruit of the Loom

BLACK	BOTTLE GREEN	BURGUNDY	DEEP NAVY
HEATHER GREY	LIGHT PINK	NAVY	PURPLE
RED	ROYAL BLUE	SKY BLUE	SUNFLOWER
WHITE			

2-Knopfleiste mit gleichfarbigen Knöpfen | Verstärkte Schulternaht und Nackenband | Waschbar bis 60 °C

L512K | 11344 **Kids Summer Polo II**

100% Baumwolle
4 Jahre (96-104 cm), 6 Jahre (106-116 cm), 8 Jahre (118-128 cm), 10 Jahre (130-140 cm), 12 Jahre (142-152 cm)
170 g/m² — SOL´S

ATOLL BLUE	GOLD	KELLY GREEN	LEMON
NAVY	ORANGE	PINK	RED
ROYAL BLUE	SKY BLUE	WHITE	

Seitennaht | Gerader Abschluss unten mit Seitenschlitzen | Verstärktes Nackenband | Doppelnaht an Kragen und Bund | Knopfleiste mit drei gleichfarbigen Knöpfen | Ripp-Kragen | Gekämmte Baumwolle

L239K | 11415 **Kids Long Sleeves Tee Shirt Vintage**

100% Baumwolle
4 Jahre (96-104), 6 Jahre (106-116), 8 Jahre (118-128), 10 Jahre (130-140), 12 Jahre (142-152)
170 g/m² — SOL´S

DEEP BLACK	RED	ROYAL BLUE
WHITE		

Elasthan-Anteil im Kragen | Verstärktes Nackenband | Halbgekämmte Baumwolle | Seitennähte (4-8 Jahre), Schlauchware (10-12 Jahre)

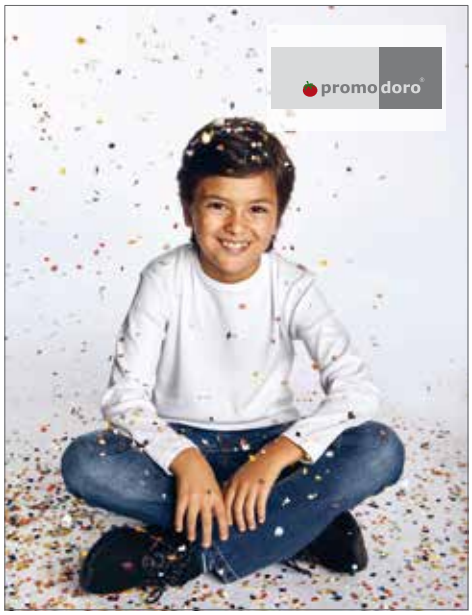

E195 | 195 **Kids-T Longsleeve**

100% Baumwolle
104, 116, 128, 140, 152, 164
220 g/m² — Promodoro

FIRE RED	NAVY	ROYAL
WHITE		

Weich und dehnbar | Eng anliegend | Interlock | Kragen eingefasst | Gekämmte Baumwolle

F504K | 63-201-0 **Long Sleeve 65/35 Polo Kids**

65% Polyester / 35% Baumwolle
104, 116, 128, 140, 152, 164
White 170 g/m², Coloured 180 g/m² — Fruit of the Loom

DEEP NAVY	RED	ROYAL BLUE
SKY BLUE	WHITE	

Waschbar bis 60 °C | 2-Knopfleiste mit gleichfarbigen Knöpfen | Armabschluss mit Baumwolle/Elasthan Ripp

BCPK486 | PK486 **Polo Safran / Kids**

100% Baumwolle
5/6 (110/116), 7/8 (122/128), 9/11 (134/146), 12/14 (152/164)
180 g/m² B&C

BLACK	FUCHSIA	GOLD
PACIFIC GREY	PIXEL LIME	PUMPKIN ORANGE
RED	ROYAL BLUE	SKY BLUE
NAVY	REAL GREEN	WHITE

Kragen und Ärmelbund in 1x1 Ripp-Strick | Mit Futterstoff verstärkte Knopfleiste mit zwei Knöpfen | Farblich abgestimmte Knöpfe | Seitennähte | Nackenband

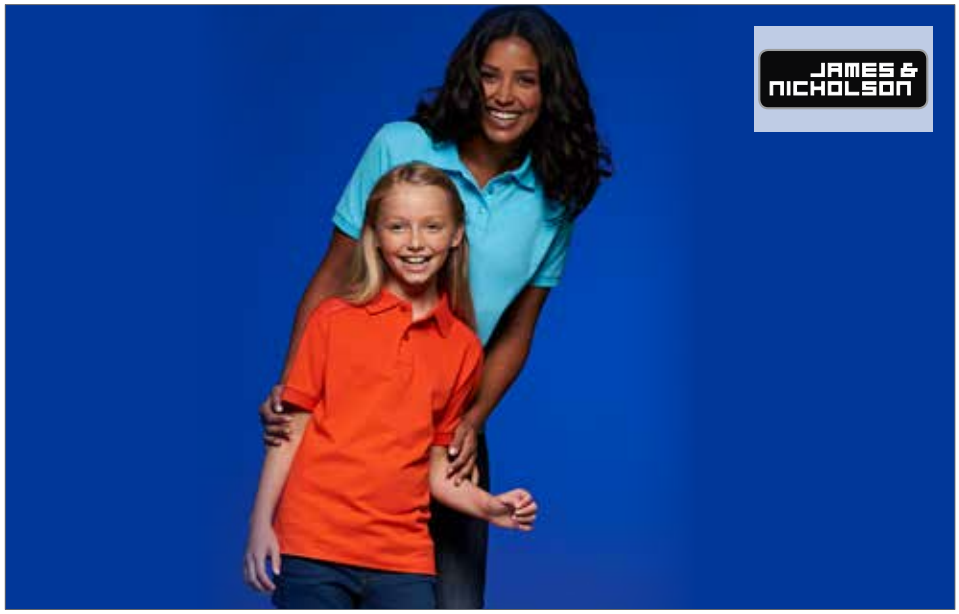

JN070K | JN 070K **Classic Polo Junior**

100% Baumwolle
XS (98/104), S (110/116), M (122/128), L (134/140), XL (146/152), XXL (158/164)
White 190 g/m², Coloured 200 g/m² James+Nicholson

ACID YELLOW	AQUA	AUBERGINE	BLACK	BROWN	DARK ORANGE
DARK ROYAL	FERN GREEN	GOLD YELLOW	GRAPHITE (SOLID)	GRENADINE	GREY HEATHER
IRISH GREEN	LIGHT BLUE	LIGHT YELLOW	LILAC	LIME GREEN	MINT
NAVY	OLIVE	ORANGE	PACIFIC	PETROL	PURPLE
RED	ROSE	ROYAL	SIGNAL RED	SKY BLUE	STONE
TOMATO	TURQUOISE	WHITE	WINE	YELLOW	

Gekämmte, ringgesponnene Baumwolle | Hochwertiges Polohemd | Sehr feine Piqué-Qualität | Sportlicher Schnitt mit Seitenschlitzen | Gestrickter Kragen und Armbündchen | Doppelnähte an Schultern und Armausschnitt | Knöpfe Ton-in-Ton

S510K | ST3200 **Short Sleeve Polo for children**

100% Baumwolle (Grey Heather: 85% Baumwolle / 15% Viskose)
XS (110/116), S (122/128), M (134/140), L (146/152), XL (158/164)
170 g/m² Stedman®

BLACK OPAL	BRIGHT ROYAL	GREY HEATHER	NAVY BLUE
SCARLET RED	WHITE		

Ringspinn-Baumwolle | Single-Jersey (Piqué-Look) | Nackenband | Zwei Ton-in-Ton-Knöpfe | Ohne Ärmelbündchen | Seitennähte | Casual Fit | Waschbar bis 40 °C | Textilien frei von Schadstoffen nach Oeko-Tex® Standard 100 | Ethisch verantwortungsvoll produziert gemäß WRAP-Richtlinien

Z539K | R-539B-0 **Kids Poloshirt 65/35**

65% Polyester / 35% Baumwolle
90 (XS), 104 (S), 116 (M), 128 (L), 140 (XL), 152 (XXL)
White 210 g/m², Coloured 215 g/m² Russell

BLACK	BOTTLE GREEN	BRIGHT RED	BRIGHT ROYAL
BURGUNDY	CLASSIC RED	FRENCH NAVY	LIGHT OXFORD (HEATHER)
PURE GOLD	PURPLE	SKY	WHITE
WINTER EMERALD	YELLOW		

Ringgesponnene Baumwolle | Feiner Piquéstoff, hervorragend für die Veredelung geeignet | 2-Knopfleiste mit farblich abgestimmten Knöpfen | Nackenband | Einzigartige Doppelgarn-Konstruktion | Ersatzknopf in der Seitennaht | Verstärkte Schulternaht | Doppelnaht am Bund | Namens-Etikett

Z599K | R-599B-0 **Kids Poloshirt**

65% Polyester / 35% Baumwolle
104 (S), 116 (M), 128 (L), 140 (XL), 152 (XXL)
White 210 g/m², Coloured 215 g/m² — Russell

BLACK	BRIGHT RED	BRIGHT ROYAL
BURGUNDY	FRENCH NAVY	SKY
WHITE		

Strapazierfähiges Piqué-Poloshirt aus Mischgewebe | Ringgesponnene Baumwolle | Verstärkte Schulternaht | Doppelnaht am Bund | Doppelte Strukturstreifen an Kragen und Bündchen | Ersatzknopf in der Naht | Nackenband | Namens-Etikett | Waschbar bis 60 °C

F304NK | 62-039-0 **Classic Raglan Sweat Kids**

80% Baumwolle / 20% Polyester
104, 116, 128, 140, 152, 164
280 g/m² — Fruit of the Loom

BLACK	BOTTLE GREEN	BURGUNDY
DEEP NAVY	EMERALD	HEATHER GREY
NAVY	PURPLE	RED
ROYAL BLUE		

Single-Jersey Nackenband | Bündchen aus Baumwolle/Lycra® Ripp

F324K | 62-031-0 **Premium Set-In Sweat Kids**

70% Baumwolle / 30% Polyester
104, 116, 128, 140, 152, 164
280 g/m² — Fruit of the Loom

BLACK	BOTTLE GREEN	BURGUNDY
DEEP NAVY	HEATHER GREY	NAVY
RED	ROYAL BLUE	SKY BLUE
SUNFLOWER	WHITE	

Single-Jersey Nackenband | Bündchen aus Baumwolle/Elasthan Ripp

G18000K | 18000B **Heavy Blend™ Youth Crewneck Sweatshirt**

50% Baumwolle / 50% Polyester
XS, S, M, L, XL
White 265 g/m², Coloured 279 g/m² — Gildan

BLACK	DARK HEATHER	FOREST GREEN	GARNET
GRAPHITE HEATHER	MAROON	NAVY	RED
ROYAL	SAFETY PINK	SPORT GREY (HEATHER)	WHITE

Strick-Bündchen | Set-In-Ärmel | Einlaufvorbehandelt | Weiches Griffgefühl | Durch eine Vierteldrehung des Schlauchs bei der Verarbeitung wird eine Mittelfalte im Shirt vermieden | Doppelnähte | CPSIA Tracking Label | Satin Label

JH030K | JH030J **Kids AWDis Sweat**

80% Baumwolle / 20% Polyester
3/4 (XS), 5/6 (S), 7/8 (M), 9/11 (L), 12/13 (XL) Jahre
280 g/m² — Just Hoods

ARCTIC WHITE	ASH (HEATHER)	BABY PINK
FIRE RED	FOREST GREEN	HEATHER GREY
KELLY GREEN	LIME GREEN	NEW FRENCH NAVY
PURPLE	RED HOT CHILLI	ROYAL BLUE
BOTTLE GREEN	BURGUNDY	CHARCOAL (HEATHER)
HOT PINK	JADE	JET BLACK
ORANGE CRUSH	OXFORD NAVY	PLUM
SAPPHIRE BLUE	SKY BLUE	STORM GREY (SOLID)
SUN YELLOW		

80% ringgesponnene Baumwolle / 20% Polyester | Sweater mit Rundhalsausschnitt | Eingesetzte Ärmel | Nackenband | Stylische Passform | Weiches Gewebe mit Baumwolle schafft eine ideale Oberfläche zum Bedrucken | Durch das einfach zu entfernende Etikett sehr gut für eigenes Branding geeignet | Details mit Doppelnähten | Ripp-Ausschnitt, -Saum und -Bündchen | Gemäß Worldwide Responsible Accredited Production (WRAP) zertifizierte Herstellung

BCWK680 | WK680 **Set In Sweat / Kids**

80% Baumwolle / 20% Polyester
3/4 (98/104), 5/6 (110/116), 7/8 (122/128), 9/11 (134/146), 12/14 (152/164)
280 g/m² B&C

BLACK	HEATHER GREY	NAVY
ROYAL BLUE	WHITE	RED

Perfect Sweat Technology: Qualitätsgewebe für optimale Bedruckbarkeit, Tragekomfort und Strapazierfähigkeit | Kragen, Ärmelbund und Bund unten in 1x1 Ripp-Strick mit Elasthan | Moderner Schnitt | Seitennähte

F304K | 62-033-0 **Premium Raglan Sweat Kids**

70% Baumwolle / 30% Polyester
104, 116, 128, 140, 152, 164
280 g/m² Fruit of the Loom

BLACK	BOTTLE GREEN	BURGUNDY
DEEP NAVY	EMERALD	HEATHER GREY
NAVY	PURPLE	RED
ROYAL BLUE		

Single-Jersey Nackenband | Bündchen aus Baumwolle/Elasthan Ripp

Z762K | R-762B-0 **Kids Raglan-Sweatshirt**

50% Baumwolle / 50% Polyester (Light Oxford: 53% Polyester / 47% Baumwolle)
90 (XS), 104 (S), 116 (M), 128 (L), 140 (XL), 152 (XXL)
295 g/m² Russell

BLACK	BOTTLE GREEN	BRIGHT RED
BRIGHT ROYAL	BURGUNDY	CLASSIC RED
FRENCH NAVY	LIGHT OXFORD (HEATHER)	PURPLE
SKY	WINTER EMERALD	

Gekämmte, ringgesponnene Baumwolle | Innen angeraut | Fleckenabweisende SpotShield™ -Beschichtung zum Schutz des Materials | Schlauchwaren-Ausführung für hohe Formbeständigkeit | Gerippte Einfassung mit Elasthan an Bund und Ärmelbündchen | Nackenband in Fischgrätoptik | Namens-Etikett

F324NK | 62-041-0 **Classic Set-In Sweat Kids**

80% Baumwolle / 20% Polyester
104, 116, 128, 140, 152, 164
280 g/m² Fruit of the Loom

BLACK	BOTTLE GREEN	DEEP NAVY
SKY BLUE	NAVY	ROYAL BLUE
SUNFLOWER	WHITE	HEATHER GREY
BURGUNDY	RED	

Single-Jersey Nackenband | Bündchen aus Baumwolle/Lycra® Ripp

F421NK | 62-043-0 **Classic Hooded Sweat Kids**

80% Baumwolle / 20% Polyester
116, 128, 140, 152, 164
280 g/m² Fruit of the Loom

AZURE BLUE	BLACK	BOTTLE GREEN	BURGUNDY
DEEP NAVY	FUCHSIA	HEATHER GREY	KELLY GREEN
LIGHT PINK	NAVY	PURPLE	RED
ROYAL BLUE	SKY BLUE	SUNFLOWER	WHITE

Doppelte Kapuze ohne Kordelzug, entsprechend der europäischen Richtlinien für Kinderbekleidung | Kängurutasche vorne | Bündchen aus Baumwolle/Lycra® Ripp

G18500K | 18500B **Heavy Blend™ Youth Hooded Sweatshirt**

50% Baumwolle / 50% Polyester
XS (104/110), S (116/128), M (140/152), L (164), XL (176)
White 265 g/m², Coloured 279 g/m² Gildan

BLACK	DARK HEATHER	FOREST GREEN	GARNET
GOLD	GRAPHITE HEATHER	HEATHER SPORT DARK GREEN	HEATHER SPORT DARK MAROON
HEATHER SPORT DARK NAVY	HEATHER SPORT ROYAL	HEATHER SPORT SCARLET RED	HELICONIA
IRISH GREEN	LIGHT PINK	MAROON	NAVY
PURPLE	RED	ROYAL	SPORT GREY (HEATHER)
WHITE			

Kängurutasche | Kein Zugband in Kapuze | Doppellagige Kapuze | Durch eine Vierteldrehung des Schlauchs bei der Verarbeitung wird eine Mittelfalte im Shirt vermieden

F430K | 62-009-0 **Lightweight Hooded Sweat Kids**

80% Baumwolle / 20% Polyester
116, 128, 140, 152, 164
240 g/m² Fruit of the Loom

AZURE BLUE	BLACK	DEEP NAVY	FUCHSIA
HEATHER GREY	KELLY GREEN	ORANGE	PURPLE
RED	ROYAL BLUE	WHITE	

Lightweight Sweat-Material, unbrushed | Raglan-Ärmel | Kapuze ohne Kordel, entsprechend der europäischen Richtlinien für Kinderbekleidung | Kängurutasche vorne | Bündchen aus Baumwolle/Lycra® Ripp

F421K | 62-037-0 **Premium Hooded Sweat Kids**

70% Baumwolle / 30% Polyester
116, 128, 140, 152, 164
280 g/m² Fruit of the Loom

BLACK	DEEP NAVY	HEATHER GREY
LIGHT PINK	RED	ROYAL BLUE
WHITE	SKY BLUE	

Single-Jersey Nackenband | Doppelte Kapuze ohne Kordelzug, entsprechend der europäischen Gesetzgebung für Kinderbekleidung | Kängurutasche | Bündchen aus Baumwolle/Elasthan Ripp

JH004K | JH004J **Kids Electric Hoodie**

80% Polyester / 20% Baumwolle
3/4 (XS), 5/6 (S), 7/8 (M), 9/11 (L), 12/13 (XL)
280 g/m² Just Hoods

ELECTRIC GREEN	ELECTRIC ORANGE	ELECTRIC PINK
ELECTRIC YELLOW		

Verdeckte Kopfhörerführung | Doppellagige Kapuze | Doppelnahtverarbeitung | Kängurutasche an Vorderseite | Keine Zugbänder in Kapuze gem. aktuellem EU Recht | Leuchtende , auffällige Farben | Strick-Bündchen an Ärmeln und Saum

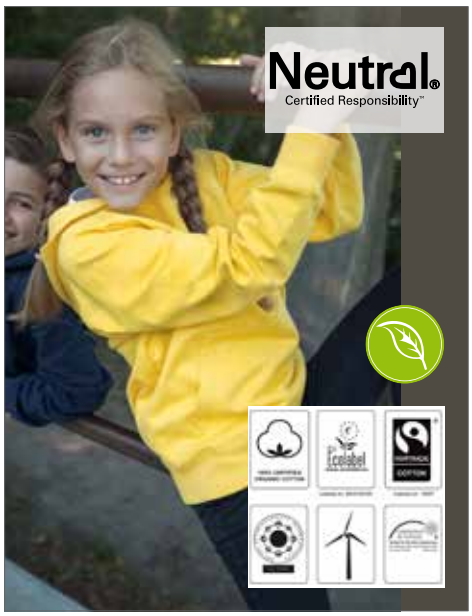

NE13101 | O13101 **Kids Hoodie**

100% Baumwolle
92/98, 104/110, 116/122, 128/134, 140/146, 152/158
300 g/m² Neutral

BLACK	GREEN	NAVY
RED	SPORTS GREY	YELLOW

100% Fairtrade-Baumwolle | GOTS-zertifizierter Artikel | Gekämmte Bio-Baumwolle | Innen angeraut | Doppelt gefütterte Kapuze | Kängurutasche | Elasthan/Lycra Ripp an Ärmeln und Saum

JH001K | JH001J **Kids Hoodie**

80% Baumwolle / 20% Polyester
1/2 (XXS), 3/4 (XS), 5/6 (S), 7/8 (M), 9/11 (L), 12/13 (XL)
280 g/m² Just Hoods

ARCTIC WHITE	ASH (HEATHER)	BABY PINK	BOTTLE GREEN	BURGUNDY
CHARCOAL (HEATHER)	FIRE RED	FOREST GREEN	HAWAIIAN BLUE	HEATHER GREY
JADE	JET BLACK	KELLY GREEN	LIME GREEN	NEW FRENCH NAVY
OXFORD NAVY	PLUM	PURPLE	RED HOT CHILLI	HOT PINK
SKY BLUE	SUN YELLOW	ROYAL BLUE	SAPPHIRE BLUE	ORANGE CRUSH
CANDYFLOSS PINK				

Doppellagige Kapuze | Kängurutasche an Vorderseite mit versteckten Öffnungen für Kopfhörerkabel | Bündchen an Ärmeln und Saum | Keine Zugbänder in Kapuze gem. aktuellem EU Recht | 25 identische Farben zum Erwachsenenartikel JH001

BCWK681 | WK681 **Hooded Sweat / Kids**

80% Baumwolle / 20% Polyester
3/4 (98/104), 5/6 (110/116), 7/8 (122/128), 9/11 (134/146), 12/14 (152/164)
280 g/m² B&C

BLACK	NAVY	REAL GREEN
RED	ROYAL BLUE	SORBET
VERY TURQUOISE	WHITE	

Perfect Sweat Technology: Qualitätsgewebe für optimale Bedruckbarkeit, Tragekomfort und Strapazierfähigkeit | Gefütterte Kapuze (ohne Kordelzug) | Ärmelbund und Bund unten in 1x1-Ripp-Strick mit Elasthan | Kängurutasche mit verstärkten Nähten | Schulternaht und Armausschnitt mit Flatlock-Steppnaht | Seitennähte

JH003K | JH003J **Kids Varsity Hoodie**

80% Baumwolle / 20% Polyester
3/4 (XS), 5/6 (S), 7/8 (M), 9/11 (L), 12/13 (XL)
280 g/m² Just Hoods

BABY PINK/ARCTIC WHITE	BURGUNDY/CHARCOAL (HEATHER)
CANDYFLOSS PINK/HOT PINK	FIRE RED/JET BLACK
HEATHER GREY/FIRE RED	HEATHER GREY/FRENCH NAVY
JET BLACK/FIRE RED	JET BLACK/GOLD
JET BLACK/HOT PINK	JET BLACK/ORANGE CRUSH
NEW FRENCH NAVY/FIRE RED	NEW FRENCH NAVY/HEATHER GREY
PURPLE/SUN YELLOW	SAPPHIRE BLUE/HEATHER GREY
BURGUNDY/GOLD	JET BLACK/HEATHER GREY
FOREST GREEN/GOLD	KELLY GREEN/ARCTIC WHITE
HOT PINK/FRENCH NAVY	NEW FRENCH NAVY/SKY BLUE

Doppellagige Kapuze | Innen angeraut | Strick-Bündchen | Keine Zugbänder in Kapuze gem. aktuellem EU Recht | Verdeckte Kopfhörerführung | Doppelnähte | Innenkapuze kontrastfarben

Z575NK | R-575B-0 **Children´s Hooded Sweatshirt**

50% Baumwolle / 50% Polyester (Light Oxford: 53% Polyester / 47% Baumwolle)
104 (S), 116 (M), 128 (L), 140 (XL), 152 (XXL)
295 g/m² Russell

APPLE	BLACK	BOTTLE GREEN	BRIGHT ROYAL
CANDY PINK	CLASSIC RED	FRENCH NAVY	FUCHSIA
LIGHT OXFORD (HEATHER)	LIME	ORANGE	PURPLE
SKY	TURQUOISE	WHITE	YELLOW

Gekämmte, ringgesponnene Baumwolle | Schultern, Ärmel und Bund in zeitgemäßem Schnitt | Gerader Schnitt | Doppellagige Kapuze | Nackenband in Fischgrätoptik | Kängurutasche mit Bar-Tack Riegeln

L325K | 13255 **Kids Hooded Sweat Slam**

50% Baumwolle / 50% Polyester
4 Jahre (96-104), 6 Jahre (106-116), 8 Jahre (118-128), 10 Jahre (130-140), 12 Jahre (142-152)

280 g/m² SOL´S

BLACK	GREY MELANGE	KELLY GREEN	NAVY
ORANGE	RED	SKY BLUE	WHITE

Innen angeraut | Gefütterte Kapuze ohne Kordel | Ripp-Bündchen und -Saum mit Elasthan | Kängurutasche

F401NK | 62-045-0 **Classic Hooded Sweat Jacket Kids**

80% Baumwolle / 20% Polyester
116, 128, 140, 152, 164
280 g/m² Fruit of the Loom

AZURE BLUE	BLACK	DEEP NAVY	FUCHSIA
HEATHER GREY	RED	ROYAL BLUE	

Doppelte Kapuze ohne Kordelzug, entsprechend der europäischen Richtlinien für Kinderbekleidung | Single-Jersey Nackenband | Zwei aufgesetzte Taschen | Verdeckter Reißverschluss für bessere Bedruckbarkeit | Bündchen aus Baumwolle/Lycra® Ripp

JH043K | JH043J **Kids Varsity Jacket**

80% Baumwolle / 20% Polyester
3/4 (XS), 5/6 (S), 7/8 (M), 9/11 (L), 12/13 (XL)
330 g/m² Just Hoods

BURGUNDY/HEATHER GREY	FIRE RED/WHITE	HEATHER GREY/WHITE
JET BLACK/HEATHER GREY	JET BLACK/SUN YELLOW	JET BLACK/WHITE
OXFORD NAVY/HEATHER GREY	OXFORD NAVY/WHITE	PURPLE/HEATHER GREY
SAPPHIRE BLUE/HEATHER GREY	JET BLACK/FIRE RED	OXFORD NAVY/BURGUNDY
ROYAL BLUE/WHITE	PURPLE/WHITE	KELLY GREEN/WHITE
HOT PINK/WHITE		

Kontrastfarbene Ärmel | Kragen, Ärmelbündchen und Taillenbund aus gestreiftem Strick | Druckknopf-Verschluss | Eingesetzte kontrastfarbene Taschen | Nackenband | Aufhänge-Öse am Nacken | Tasche mit kleiner Öffnung für Kopfhörerkabel | Versteckte Kopfhörer-Aufhängung

BCWK682 | WK682 **Hooded Full Zip Sweat / Kids**

80% Baumwolle / 20% Polyester
3/4 (98/104), 5/6 (110/116), 7/8 (122/128), 9/11 (134/146), 12/14 (152/164)
280 g/m² B&C

BLACK	HEATHER GREY	NAVY
RED	ROYAL BLUE	

Perfect Sweat Technology: Qualitätsgewebe für optimale Bedruckbarkeit, Tragekomfort und Strapazierfähigkeit | Farblich abgestimmter und verdeckter Reißverschluss mit durchgehender Paspel für ganzflächige Veredelung | 3-teilige Kapuze mit integrierten Kopfhörerschlaufen | Kapuze mit Futter aus Single-Jersey und Twill-Band am Halsausschnitt | Zwei Taschen vorne, mit verstärkten Nähten | Innentasche rechts mit einer Öffnung für Kopfhörerkabel | Flatlock-Steppnähte an Schulter und Armausschnitten für größere Stabilität | Bund unten und Ärmelbund in 1x1 Ripp-Strick mit Elasthan | Seitennähte

G18600K | 18600B **Heavy Blend™ Youth Full Zip Hooded Sweatshirt**

50% Baumwolle / 50% Polyester
XS (104/110), S (116/128), M (140/152), L (164), XL (176)
White 265 g/m², Coloured 279 g/m² Gildan

BLACK	LIGHT PINK	NAVY
RED	ROYAL	SPORT GREY (HEATHER)

Abgedeckter Reißverschluss | Set-In-Ärmel | Doppelnähte | Strick-Bündchen | Kein Zugband in Kapuze | Durch eine Vierteldrehung des Schlauchs bei der Verarbeitung wird eine Mittelfalte im Shirt vermieden

JH050K | JH050J **Kids Zoodie**

80% Baumwolle / 20% Polyester
3/4 (XS), 5/6 (S), 7/8 (M), 9/11 (L), 12/13 (XL)
280 g/m² Just Hoods

ARCTIC WHITE	BABY PINK	BURGUNDY
FIRE RED	HAWAIIAN BLUE	HEATHER GREY
HOT PINK	JET BLACK	KELLY GREEN
PURPLE	SAPPHIRE BLUE	OXFORD NAVY
ROYAL BLUE	NEW FRENCH NAVY	

Durchgehender Reißverschluss | In der rechten Tasche befinden sich versteckte Öffnungen für Kopfhörerkabel | Innen angeraut | Doppelnähte | Strick-Bündchen | Keine Zugbänder an doppellagiger Kapuze

F800K | 62-511-0 **Full Zip Fleece Kids**

100% Polyester
104, 116, 128, 140, 152, 164
300 g/m² Fruit of the Loom

BLACK	BOTTLE GREEN	DEEP NAVY
RED	ROYAL BLUE	

Stehender Kragen mit Fischgrät-Nackenband | Verdeckte Nähte | Gleichfarbige Reißverschlüsse an Vorderseite und Taschen | Ohne Kordelzug und Stopper, entsprechend den europäischen Richtlinien für Kinderbekleidung

F401K | 62-035-0 **Premium Hooded Sweat Jacket Kids**

70% Baumwolle / 30% Polyester
116, 128, 140, 152, 164
280 g/m² Fruit of the Loom

BLACK	DEEP NAVY	HEATHER GREY
RED	ROYAL BLUE	

Doppelte Kapuze ohne Kordelzug, entsprechend der europäischen Richtlinien für Kinderbekleidung | Single-Jersey Nackenband | Verdeckter Reißverschluss für bessere Bedruckbarkeit | Kängurutaschen | Bündchen aus Baumwolle/Elasthan Ripp

JH053K | JH053J **Kids Varsity Zoodie**

80% Baumwolle / 20% Polyester
5/6 (S), 7/8 (M), 9/11 (L), 12/13 (XL)
280 g/m² Just Hoods

HEATHER GREY/FRENCH NAVY | JET BLACK/FIRE RED
NEW FRENCH NAVY/FIRE RED | NEW FRENCH NAVY/HEATHER GREY
PURPLE/SUN YELLOW | SAPPHIRE BLUE/HEATHER GREY

Kapuzen-Sweat-Jacke mit einem durchgehenden, kontrastfarbenen Reißverschluss | Doppelnähte | Doppellagige Kapuze mit kontrastfarbener Innenseite | Kängurutasche | Kleine versteckte Öffnung an der rechten Seitentasche für Kopfhörerkabel | Gerippte Bündchen und Saum | Keine Zugbänder - entsprechend der EU-Verordnungen

NE13301 | O13301 **Kids Zip Hoodie**

100% Baumwolle
92/98, 104/110, 116/122, 128/134, 140/146, 152/158
300 g/m² Neutral

BLACK | GREEN | NAVY
RED | SPORTS GREY | YELLOW

100% Fairtrade-Baumwolle | GOTS-zertifizierter Artikel | Gekämmte Bio-Baumwolle | Innen angeraut | Passender YKK-Reißverschluss | Kängurutasche | Lycra / Elasthan Ripp an Ärmeln und Saum | Flache Kordel

S5170K | ST5170 **Active Fleece Jacket for children**

100% Polyester
S (122/128), M (134/140), L (146/152), XL (158/164)
220 g/m² Stedman®

BLUE MIDNIGHT | HAWAII BLUE | KIWI GREEN
SCARLET RED

Warme und weiche Zwischenschicht mit großartiger Wärme-Isolation | Beidseitig angeraut | Rückseitige Halbmondpasse | Polyester-Twill-Nackenband | Ton-in-Ton-Reißverschluss mit Windschutzleiste | Atmungsaktiv | Zwei Taschen | Stehkragen | Seitennähte | Waschbar bis 40 °C | Regular Fit | Textilien frei von Schadstoffen nach Oeko-Tex® Standard 100 | Ethisch verantwortungsvoll produziert gemäß WRAP-Richtlinien

SM64 | SM064 **Kids Leggings**

96% Baumwolle / 4% Elasthan
3/4 Jahre, 5/6 Jahre, 7/8 Jahre, 9/10 Jahre, 11/12 Jahre

190 g/m² SF Minni

BLACK

Entfernbares Skinnifit-Label | Elastischer Bund | Körpernahe Passform | Zweinadelstich am Saum

F554K | 64-007-0 **Performance Shorts Kids**

100% Polyester
104, 116, 128, 140, 152, 164
140 g/m² Fruit of the Loom

BLACK | DEEP NAVY | RED
WHITE

100% Polyester, strukturiert für optimalen Feuchtigkeitstransport und schnelle Trocknung | Elastischer Taillenbund mit gleichfarbiger Kordel, entsprechend der europäischen Richtlinien für Kinderbekleidung

F480NK | 64-051-0 **Classic Elasticated Cuff Jog Pants Kids**

80% Baumwolle / 20% Polyester
116, 128, 140, 152, 164
280 g/m² Fruit of the Loom

BLACK | DEEP NAVY | HEATHER GREY | NAVY

Dehnbarer Taillenbund mit durchgehender Kordel, entsprechend den europäischen Richtlinien für Kinderbekleidung | Seitentaschen | Elastische Bündchen

BCJK950 | JK950 **Jacket Sirocco / Kids**

100% Nylon
3/4 (98/104), 5/6 (110/116), 7/8 (122/128), 9/11 (134/146), 12/14 (152/164)
-
B&C

ATOLL	BLACK	BOTTLE GREEN
NAVY	ORANGE	PURPLE
RED	ROYAL BLUE	GOLD
ULTRA YELLOW	WHITE	REAL GREEN

Durchgehender Reißverschluss mit Reißverschlusszug | Kapuze im Kragen integriert mit Klettverschlüssen | Falten und Verstauen der Jacke (K-Way-System) in einer Tasche mit 2-Wege-Reißverschluss | Verstellbarer Bund unten mit zwei Klettverschlüssen

F480K | 64-025-0 **Premium Elasticated Cuff Jog Pants Kids**

70% Baumwolle / 30% Polyester
116, 128, 140, 152, 164
280 g/m²
Fruit of the Loom

BLACK	DEEP NAVY	HEATHER GREY

Elastischer Tunnelzug mit Kordel, entsprechend den europäischen Richtlinien für Kinderbekleidung | Seitentaschen | Elastische Bündchen

NE34001K | O34001 **Kids Sweatpants**

100% Baumwolle
92/98, 104/110, 116/122, 128/134, 140/146, 152/158
300 g/m²
Neutral

BLACK	NAVY	SPORTS GREY

100% GOTS und Fairtrade zertifiziert | Gekämmte Bio-Baumwolle | Vlies mit gebürsteter Rückseite | Seitentaschen | Lycra | Rippstrick an der Taille und am Bündchen | Glatte Schnüre

L889K | 32300 **Kids Windbreaker Surf**

100% Nylon
5/6 Jahre (105-116 cm), 7/8 Jahre (117-128 cm), 9/11 Jahre (129-141 cm), 12/14 Jahre (142-164 cm), 15/16 Jahre (165-176 cm)
SOL´S

BLACK	FOREST GREEN	GOLD	NAVY
ORANGE	RED	ROYAL BLUE	

Nylon 210T | Stehkragen mit Druckknopf | Faltkapuze mit Tunnelzug im Kragen | Zwei Außentaschen mit Reißverschluss | Bund mit gesicherter Innenkordel | Jacke in der Tasche faltbar und mit Gummizug um die Taille zu tragen | Zwei Lüftungsösen unter den Achseln

RT224J | R224J **Junior Hooded Soft Shell Jacket**

Außen: 93% Polyester / 7% Elasthan, Innen: 100% Polyester
XS (3-4), S (5-6), M (7-8), L (9-10)
320 g/m²
Result Core

PURPLE/GREY	RED/BLACK	VIVID GREEN/BLACK
BLACK/GREY	NAVY/ROYAL	ROYAL/NAVY

3-lagiges, wasserdichtes Gewebe, Mittelschicht: TPU-wasserdichte (8.000 mm), atmungsaktive (1.000 g/m²/24h) und winddichte Membran | Windschutzleiste innen | Dekorative Ziernaht an Ärmeln und Kapuze | Durchgehender Front-Reißverschluss mit Kinnschutz | Vordertaschen | Modisch geschnittener, verlängerter Rücken | Reflektierende Elemente an Vorder- und Rückenteil | Weiches, extrem dehnfähiges Material und bequemer, aktiver Schnitt | Innenschicht aus Microfleece für zusätzliche Wärme

BCJK969 | JK969 **Hooded Softshell / Kids**

94% Polyester / 6% Elasthan
5/6 (110/116), 7/8 (122/128), 9/10 (134/140), 11/12 (146/152), 13/14 (158/164)
340 g/m² B&C

AZURE | BLACK | NAVY | RED

3-lagige Softshell-Jacke | Abnehmbare Balaclava-Kapuze | Durchgehender Reißverschluss mit Kinnschutz | Aufhänger an Kragen hinten | Etikett für Name und Klasse | Eingesetzte Ärmel | Einfacher Zugang zur Veredelung über Reißverschluss auf linker Brustseite | Durchgehende Schutzleiste vorne aus Shell-Material | Ärmelbund mit Klettverschlüssen und geprägtem Plastik-Zug | Verstellbarer Bund unten mit elastischem Kordelzug und Stoppern | Längeres Rückenteil | Zwei Außentaschen mit Reißverschluss | Wasserdicht (5.000 mm Wassersäule)

AT508 | KDSF **Kid Start Five Cap**

100% Baumwolle
One Size
Atlantis

BLACK | ECRU | LIGHT BLUE | NAVY | PINK | RED | ROYAL | WHITE | YELLOW

5-Panel-Cap | Strukturiertes Stirnpanel | Einheits-/ Kindergröße (52 cm) | Gebogener Schirm | Klettverschluss | Vier gestickte Luftlöcher | Sechs Ziernähte auf dem Schirm

AT406 | KISN **Kid Snap Back Cap**

100% Polyacryl, Schweißband: 35% Baumwolle / 65% Polyester |
One Size
Atlantis

BLACK | NAVY | RED | ROYAL

5-Panel-Cap mit PVC-Schnallenverschluss | Einheits-/ Kindergröße (54cm) | Strukturiertes Stirnpanel | Gerader Mützenschirm | Sechs gestickte Luftlöcher | Sechs Ziernähte auf dem Schirm | Aufkleber auf dem Schirm

CB10B | B10B **Junior Original 5-Panel Cap**

100% Baumwolle
One Size
Beechfield

BLACK | BOTTLE GREEN | BRIGHT RED | CLASSIC RED | EMERALD | FRENCH NAVY | LIME GREEN | ORANGE | PURPLE | YELLOW | CLASSIC PINK | KELLY GREEN | BRIGHT ROYAL | BURGUNDY | FUCHSIA | GRAPHITE GREY | SKY BLUE | SURF BLUE | WHITE

Klettverschluss | Halbmond-Ausschnitt hinten | Twill | Ungebürstete Baumwolle

RH05J | RC005J **Junior Cotton Cap**

100% Baumwolle
One Size
190 g/m² Result Headwear

BLACK | BOTTLE | BURGUNDY | NAVY | RED | ROYAL | WHITE | YELLOW | KELLY GREEN | SKY

5-Panel-Cap | Vorgebogener Schild mit drei Steppnähten | Aufklappbare verstärkte Vorderseite | Keine Mittelnaht | Gesteppte Öffnungen | Klettverschluss | Baumwoll-Twill

RH84J | RC084J **Junior Boston Printers Cap**

65% Polyester / 35% Baumwolle
One Size
260 g/m² Result Headwear

BLACK | BOTTLE | BURGUNDY | KELLY | NAVY | ORANGE | RED | ROYAL | SKY | WHITE

5-Panel-Cap | Gestickte Luftlöcher | Größeneinstellung durch Klettverschluss | Vorgeformter Schirm mit sechs Steppnähten | Stirnverstärkung ohne Mittelnaht | TearAway-Label | Schirm aus recyceltem PU | Winddicht | Atmungsaktiv

LC88111 | 88111 **Kids Cap Sunny**

100% Baumwolle
One Size

SOL´S

APPLE GREEN	AQUA	BLACK	FRENCH NAVY	PINK	RED
FUCHSIA	GOLD	KELLY GREEN	ORANGE	ROYAL BLUE	SKY BLUE
WHITE					

5-Panel-Cap aus leichter, gebürsteter Baumwolle | Gestickte Luftlöcher | Größenverstellung durch Klettverschluss | Kopfumfang ca. 55 cm | Schirm vorgeformt

CB645B | B645B **Junior Vintage Snapback Trucker**

100% Polyester
One Size
-

Beechfield

BLACK/WHITE	BRIGHT ROYAL/WHITE
CLASSIC RED/WHITE	FRENCH NAVY/WHITE
FUCHSIA/WHITE	LIME GREEN/WHITE
ORANGE/WHITE	SKY BLUE/WHITE
SUNFLOWER/WHITE	

Größenverstellbarer Kunststoff-Verschluss | Frontpanel und Scheitelpunkt gepolstert | Geeignet für Druck und Stick

MB7010 | MB7010 **5-Panel Kids´ Cap**

100% Baumwolle
One Size
-

myrtle beach

AQUA	BLACK
BURGUNDY	DARK BROWN
DARK GREEN	DARK GREY
DARK KHAKI	GOLD YELLOW
GOLD YELLOW/ROYAL/RED/NAVY	GREEN
LIGHT GREY	LIME GREEN
SIGNAL RED	WHITE
YELLOW	ORANGE
NAVY	ROYAL
PINK	TURQUOISE

Schwere, gebürstete Baumwolle | Klettverschluss | Vier gestickte Luftlöcher | Sechs Ziernähte am Schild | Stirnanliegend | Gefüttertes Satinschweißband | Größe ab vier Jahre | Das Cap in Gold Yellow/Royal/Navy hat zusätzlich noch ein rotes Panel

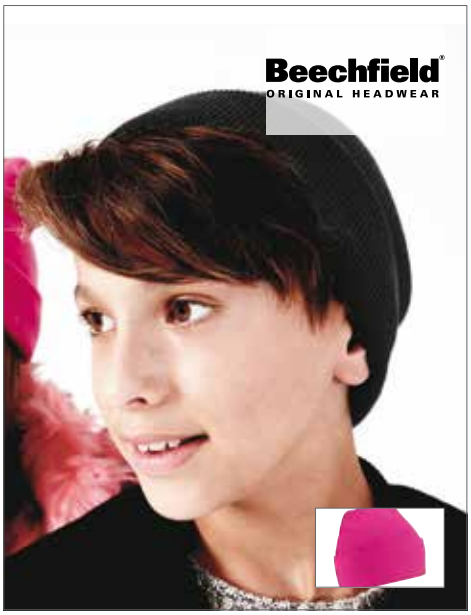

CB45B | B45B **Junior Original Cuffed Beanie**

100% Polyacryl
One Size

Beechfield

BLACK	BRIGHT ROYAL	CLASSIC RED
FLUORESCENT YELLOW	FRENCH NAVY	FUCHSIA

Sehr weicher Polyacryl-Griff

C1750 **Kids Brushed Cap**

100% Baumwolle
One Size
-
Printwear

BLACK	BLACK/NATURAL
BOTTLE GREEN	BOTTLE GREEN/NATURAL
BROWN	GREY
KHAKI	LIGHT BLUE
LIME GREEN	NATURAL
NAVY	NAVY/NATURAL
ORANGE	PINK
PURPLE	RED
RED/NATURAL	ROYAL BLUE
WHITE	YELLOW

5-Panel-Cap | Gebürstete Baumwolle | Klettverschluss | Gestickte Luftlöcher | 2-farbige Ausführung mit Sandwich-Einfassung

C506 **Kinder Sportmütze**

100% Baumwolle
One Size
-
Printwear

BLACK	KHAKI	NAVY
ORANGE	RED	ROYAL BLUE
WHITE	YELLOW	

Gebürstete Baumwolle | Gummizug auf der Rückseite | Ziernähte | Fünf Segmente

RC29J | RC029J **Junior Woolly Ski Hat**

100% Polyacryl
One Size
340 g/m²
Result Winter Essentials

BLACK	BOTTLE	BURGUNDY
NAVY	RED	ROYAL

Doppelte Materialstärke | Geeignet für Stickerei | Robustes Strickgewebe | Waschbar

RT225J | R225J **Junior Rain Suit**

100% Polyester
XS (3/4), S (5/6), M 7/8), L (9/10), XL (11/12)
Result Core

BLACK	NAVY	ROYAL

Ausstattung Jacke: Integrierte, elastische Kapuze | Verstellbarer Kordelzug im Bund | Elastische Ärmelbündchen | Windblende vorne mit Druckknopf | Reflektierende Streifen am Ärmelabschluss | Durchgehender Reißverschluss vorne | Zwei große Vordertaschen | Netzfutter am Rückenteil der Jacke | Ausstattung Hose: Elastischer Bund | Seitliche Eingriffe für Zugriff an die Hose darunter | Beinabschluss verstellbar durch Druckknopf | Wasserdicht bis 2.000 mm | 190T Polyester mit Polyurethan Beschichtung

L990K | 00599 **Kids Apron Gala**

65% Polyester / 35% Baumwolle
64 x 47 cm
240 g/m²
SOL´S

APPLE GREEN	BLACK	ORCHID PINK
WHITE		

Fronttasche mit zwei Fächern | Verstellbare Metallschnalle

X978 | BBQ6050 **Barbecue Apron for Children**

65% Polyester / 35% Baumwolle
50 x 60 cm (Breite x Länge)
240 g/m²
Link Kitchen Wear

BLACK	BORDEAUX	BOTTLE
BROWN	NAVY	ORANGE
RED	ROYAL	WHITE
YELLOW		

In Köper gewebt | Pflegeleichtes Mischgewebe | Verstärkte Nähte | Farbecht | Waschbar bis 60 °C

XP520 | XP520R **Mens Subli Plus® T-Shirt**

100% Polyester
S, M, L, XL, XXL, 3XL
210 g/m² Xpres

WHITE

Feuchtigkeitsregulierende Ausführung | 1x1 Ripp-Halsausschnitt | Abgesetztes Nackenband | Zweinadel-Naht an Saum und Ärmelbündchen | Abnehmbares Xpres-gedrucktes Etikett im Nackenband | Pflegeetikett in der Seitennaht | Versiegelte Schulternähte

XP521 | XP521 **Kids Subli Plus® T-Shirt**

100% Polyester
104 (3-4 Jahre), 116 (5-6 Jahre), 128 (7-8 Jahre), 140 (8-9 Jahre), 152 (11-12 Jahre), 164 (13-14 Jahre)
210 g/m² Xpres

WHITE

Feuchtigkeitsregulierende Ausführung | 1x1 Ripp-Halsausschnitt | Abgesetztes Nackenband | Zweinadel-Naht an Saum und Ärmelbündchen | Abnehmbares Xpres-gedrucktes Etikett im Nackenband | Pflegeetikett in der Seitennaht | Versiegelte Schulternähte

L165 | 11775 **Sublima T-Shirt**

100% Polyester
XS, S, M, L, XL, XXL
160 g/m² SOL´S

WHITE

Strick-Kragen | Dichtes Gewebe | Weiches Griffgefühl

BCTM062 | TM062 **Sublimation T-Shirt /Men**

100% Polyester
S, M, L, XL, XXL, 3XL
140 g/m² B&C

WHITE

100% Polyester „cotton-feel" TEE für Herren | Geeignet für Sublimationsdruck | Seitennähte sorgen für eine optimale Passform | Kragen- und Schulternähte sind mit einem weichen Kantenband verstärkt | Schmaler Kragen aus demselben Material für eine moderne, aktuelle Optik | Undurchsichtiger Stoff | Neutrales Größenlabel ohne Branding

BCTW063 | TW063 **Sublimation T-Shirt /Women**

100% Polyester
XS, S, M, L, XL, XXL
140 g/m² B&C

WHITE

100% Polyester „cotton-feel" TEE | Geeignet für Sublimationsdruck | Seitennähte sorgen für eine optimale Passform | Die Kragennähte sind mit einem weichen Kantenband verstärkt | Schmaler Kragen aus demselben Material für eine moderne, aktuelle Optik | Undurchsichtiger Stoff | Neutrales Größenlabel ohne Branding

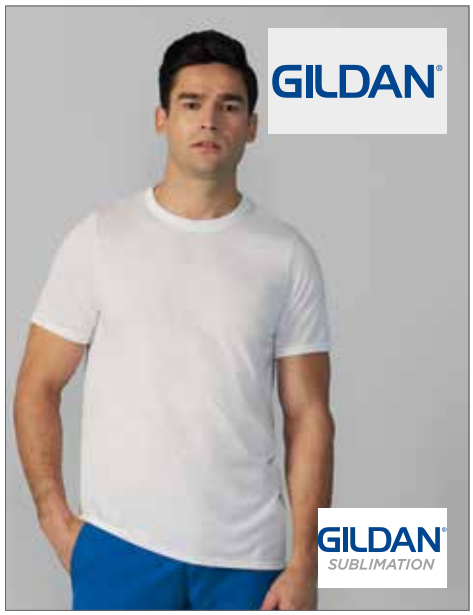

GSUB42 | SUB42 **Sublimation T-Shirt**

100% Polyester
S, M, L, XL, XXL, 3XL
169 g/m² Gildan

WHITE

1,9 cm Kragen mit Ein-Stich-Naht | Nackenband | TearAway-Label | Doppelnaht am Ärmel und Saum | Durch eine Vierteldrehung des Schlauchs bei der Verarbeitung wird eine Mittelfalte im Shirt vermieden

VA500 | A1SJBB **Basic Short Sleeve T-Shirt**

100% Polyester
XS, S, M, L, XL, XXL, 3XL, 4XL
200 g/m²
Vapor Apparel

ALPINE SPRUCE	ASH HEATHER	BLIZZARD BLUE	NOVEMBER WHITE	STEEL	WHITE
YELLOW					

Gesponnenes Polyester | Design mit Baumwoll-Look und Feel | Geripptes Nackenband | Verstärkter Saum | Unisex Schnitt | Geeignet für Sublimationsdruck

VA700 | M700 **Solar Performance Long Sleeve T-Shirt**

100% Polyester
XS, S, M, L, XL, XXL, 3XL, 4XL
140 g/m²
Vapor Apparel

ARCTIC BLUE	ATHLETIC GREY	BLACK
CITRUS	COLUMBIA BLUE	MARS RED
PALE YELLOW	PEARL GREY	ROYAL BLUE
SAFETY ORANGE	SAFETY YELLOW	SALMON
SAGE	TAN	SEAGRASS
WHITE		

Mikrofaser Polyester | Leichtes Material | Abgesetzter Kragen | Zweinadel Doppelnaht | Vier-Faden Overlock-Naht | UV-Schutzfaktor +50 Sonnenschutz | PURE-Tech™ Feuchtigkeitsregulierung | Geeignet für Sublimationsdruck | Dunkle Farben, wie schwarz, marine und marsrot, für Sublimation nicht empfohlen (schlechtes Farbergebnis)

VA550 | A1SFBV **Crew Sweatshirt**

100% Polyester
XS, S, M, L, XL, XXL, 3XL
340 g/m²
Vapor Apparel

XS, S, M, L, XL, XXL, 3XL	S, M, L, XL, XXL, 3XL
WHITE	ASH HEATHER

Gesponnenes Polyester Fleece | Klassischer Rundkragen | Ärmel und Saum unten mit Band | PURE-Tech™ Feuchtigkeitsregulierung | Geeignet für Sublimationsdruck

VA900 | DOGBAN **Dog Bandana**

100% Polyester
S, M, L, XL
200 g/m²
Vapor Apparel

WHITE

Gesponnenes Polyester | PURE-Tech™ Feuchtigkeitsregulierung | Geeignet für Sublimationsdruck | Gesäumte Ränder | S (ca. 61 x 18 cm), M (ca. 69 x 20 cm), L (ca. 79 x 23 cm), XL (ca. 86 x 25 cm)

VA300 | Y100 **Baby One Piece Bodysuit**

100% Polyester
3, 6, 9, 12, 18, 24 Monate
200 g/m²
Vapor Apparel

WHITE

Gesponnenes Polyester | Material wie Baumwolle | Feinrippenbündchen an rundem Ausschnitt und Beinöffnung | Druckknopf-Verschluss mit drei Knöpfen | PURE-Tech™ Feuchtigkeitsregulierung | Geeignet für Sublimationsdruck

VA800 | S8021 **Vapor SubliSock™ „Crew“**

95% Polyester / 5% Elasthan
36-39 (4-6), 39-42,5 (6-9), 42,5-48 (9-13)
Vapor Apparel

WHITE/BLACK

Schwarze Zehen- und Fersenkappe | PURE-Tech™ Feuchtigkeitsregulierung | Geeignet für Sublimationsdruck | 6er Pack | Beinlänge ca. 7 Inch/18cm

AR080 | 800.50 **SubliMe Hand Towel**

100% Baumwolle / Bordüre: 100% Polyester
50 x 100 cm
450 g/m² A&R

ANTHRACITE GREY	AQUA BLUE	BLACK
BRIGHT ORANGE	BRIGHT YELLOW	DARK GREEN
FIRE RED	FRENCH NAVY	GRAPHITE
LIGHT BLUE	LIGHT PURPLE	SAND
LIME GREEN	PURPLE	LIGHT PINK
PINK	TRUE BLUE	WHITE

Handtuch | Sublimationfähige Bordüre ca. 10 cm | Handtuch 100% Baumwolle | Sublimationsband 100% Polyester

AR081 | 801.50 **SubliMe Bath Towel**

100% Baumwolle / Bordüre: 100% Polyester
70 x 140 cm
450 g/m² A&R

ANTHRACITE GREY	AQUA BLUE	BLACK
BRIGHT ORANGE	BRIGHT YELLOW	DARK GREEN
FIRE RED	FRENCH NAVY	GRAPHITE
LIGHT BLUE	LIGHT PURPLE	SAND
LIME GREEN	PURPLE	LIGHT PINK
PINK	TRUE BLUE	WHITE

Badetuch | Sublimationsfähige Bordüre ca. 11 cm | Hergestellt aus 100% Baumwolle | Bordüre 100% Polyester

BD450 | SB30X50 **Sublim Guest Towel**

100% Baumwolle / Bordüre: 100% Polyester
30 x 50 cm
400 g/m² Bear Dream

BABY BLUE (LIGHT BLUE)	BABY ROSE (ROSE)	LIGHT YELLOW (NEW LIGHT YELLOW)
MARINE BLUE (BLUE)	PAPRIKA RED (RED)	WHITE

Eine bedruckbare Polyester-Bordüre | Bordüre 7 cm | Waschbar bis 60 °C

BD460 | SB50X100 **Sublim Hand Towel**

100% Baumwolle / Bordüre: 100% Polyester
50 x 100 cm
400 g/m² Bear Dream

BABY BLUE (LIGHT BLUE)	BABY ROSE (ROSE)	LIGHT YELLOW (NEW LIGHT YELLOW)
MARINE BLUE (BLUE)	PAPRIKA RED (RED)	WHITE

Eine bedruckbare Polyester-Bordüre | Waschbar bis 60 °C | Bordüre 8 cm

BD470 | SB70X140 **Sublim Bath Towel**

100% Baumwolle / Bordüre: 100% Polyester
70 x 140 cm
400 g/m² Bear Dream

BABY BLUE (LIGHT BLUE)	BABY ROSE (ROSE)	LIGHT YELLOW (NEW LIGHT YELLOW)
MARINE BLUE (BLUE)	PAPRIKA RED (RED)	WHITE

Eine bedruckbare Polyester-Bordüre | Waschbar bis 60 °C | Bordüre 9 cm

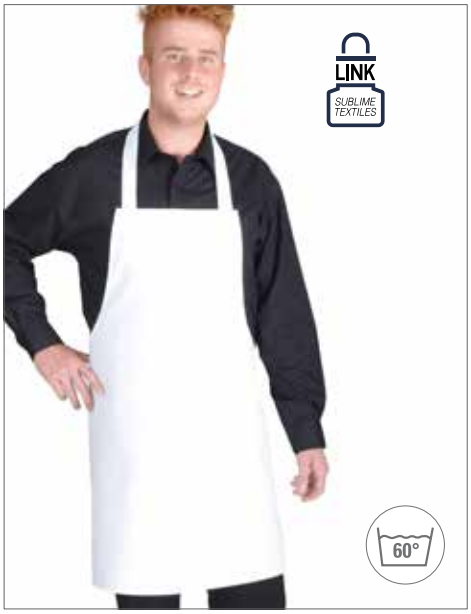

X972 | BBQ8073PES **Barbecue Apron Sublimation**

100% Polyester
73 x 80 cm (Breite x Länge)
220 g/m² Link Sublime

WHITE

In 2/1 Köper gewebt | Geeignet für Sublimationsdruck | Verstärkte Nähte | Waschbar bis 60 °C

BG944 | BG944 **Sublimation Pencil Case**

100% Polyester
21 x 12 cm
BagBase

BLACK | CLASSIC RED | FUCHSIA | SAPPHIRE BLUE

Microfibre/600D Polyester | Oberfläche für Sublimationsdruck in HD-Qualität | Hauptfach mit Reißverschluss | Lieferung ohne Inhalt/Deko

BG910 | BG910 **Sublimation Gymsac**

100% Polyester
28,5 x 41 cm
BagBase

WHITE

300D Polyester | Oberfläche für Sublimationsdruck in HD-Qualität | A3-Größe - für Sublimationsdruck geeignet | Kann auf der Vorder- und Rückseite bedruckt werden | Verschluss mit Tunnelzug | Herausziehbare Kordel für einfache Veredelung | Volumen: ca. 5 Liter | Lieferung ohne Inhalt/Deko

BG901 | BG901 **Sublimation Shopper**

100% Polyester
38 x 42 cm
BagBase

NATURAL | WHITE

300D Polyester | Fertig zum Druck für Veredelung | Kann auf der Vorder- und Rückseite bedruckt werden | Henkellänge: 67 cm | Volumen: ca. 10 Liter | Lieferung ohne Inhalt/Deko

BG915 | BG915 **Sublimation Stuff Bag**

100% Polyester
XS (10 x 14,5 cm), S (20,5 x 14,5 cm), M (29 x 20,5 cm), L (41,5 x 29 cm)
BagBase

WHITE

300D Polyester | XS A6 0,25 Liter / S A5 1 Liter / M A4 2,5 Liter / L A3 5 Liter | Oberfläche für Sublimationsdruck in HD-Qualität | Kann auf der Vorder- und Rückseite bedruckt werden | Herausziehbare Kordel für einfache Veredelung | Lieferung ohne Inhalt/Deko

BL304 | 304 **Women´s Cotton Stretch Boyfriend Brief**

95% Baumwolle / 5% Elasthan
S, M, L
200 g/m² Bella

BLACK/WHITE | FUCHSIA/PINK

Gekämmte, ringgesponnene Baumwolle | Boyfriend Brief Style für Girls | Auffällige Kontraste | Mit breitem elastischem Band

BL301 | 301 **Women´s Cotton Stretch String Tanga**

95% Baumwolle / 5% Elasthan
S, M, L, XL
200 g/m² Bella

S, M, L, XL
BLACK | WHITE
S, M, L
TURQUOISE

Gekämmte, ringgesponnene Baumwolle | Doppelsteppstich-Randeinfassung mit elastischem Satinband für erhöhten Tragekomfort und Strapazierfähigkeit | Einlaufvorbehandelt

BL491 | 491 **Women´s Cotton Stretch Shortie**

95% Baumwolle / 5% Elasthan
S, M, L, XL
200 g/m² Bella

S, M, L, XL
BLACK | WHITE
S, M, L
FUCHSIA | RED

Gekämmte, ringgesponnene Baumwolle | Bund mit Satinband für erhöhten Tragekomfort und Strapazierfähigkeit | Einlaufvorbehandelt

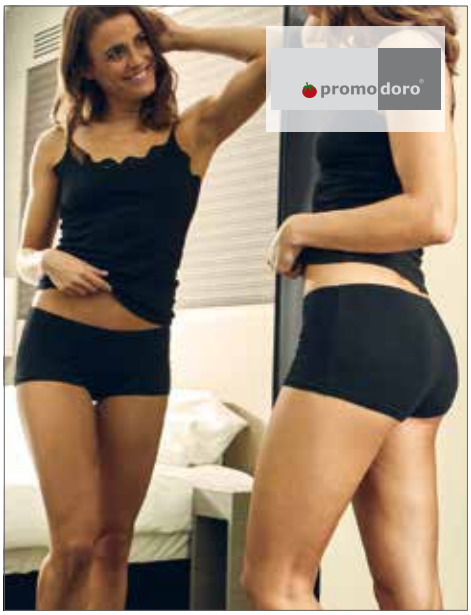

E8005 | 8005 **Women´s Panty 95/5**

95% Baumwolle / 5% Elasthan
XS, S, M, L, XL
150 g/m² Promodoro

BLACK

Panty aus Single-Jersey | 95% gekämmte Baumwolle / 5% Elasthan

E8001 | 8001 **Men´s Boxer Shorts**

95% Baumwolle / 5% Elasthan
S, M, L, XL, XXL
180 g/m² Promodoro

BLACK/RED

Modische Herrenunterhose | Single-Jersey | Roter Kontrast-Rand und rote Kontrast-Nähte | 95% gekämmte Baumwolle / 5% Elasthan

F991 | 67-018-7 **Classic Sport 2er Pack**

95 % Baumwolle / 5% Elasthan
S, M, L, XL, XXL
White 150 g/m², Coloured 155 g/m² Fruit of the Loom Underwear

BLACK/BLACK | LIGHT GREY MARL/LIGHT GREY MARL
NAVY/NAVY | WHITE/WHITE

Modisch athletischer Schnitt | Geprägter Markenname umlaufend um den Bund | Doppellagige Front | Ohne Label | Form- und größenbeständig auch bei hohen Waschtemperaturen

F993 | 67-026-7 **Classic Boxer 2er Pack**

95% Baumwolle / 5% Elasthan
S, M, L, XL, XXL
White 150 g/m², Coloured 155 g/m² Fruit of the Loom Underwear

BLACK/BLACK | LIGHT GREY MARL/LIGHT GREY MARL | NAVY/NAVY | WHITE/WHITE

Klassisch geschnittener Boxer mit längerem Bein | Geprägter Markenname umlaufend um den Bund | Schlitzöffnung/seitlicher Eingriff vorne | Doppellagige Front | Form- und größenbeständig auch bei hohen Waschtemperaturen | Ohne Label

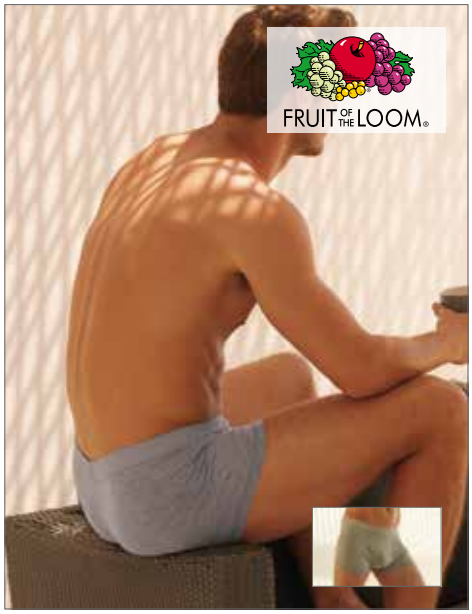

F992 | 67-020-7 **Classic Shorty 2er Pack**

95% Baumwolle / 5% Elasthan
S, M, L, XL, XXL
White 150 g/m², Coloured 155 g/m² Fruit of the Loom Underwear

BLACK/BLACK | LIGHT GREY MARL/LIGHT GREY MARL | NAVY/NAVY | WHITE/WHITE

Modischer Schnitt mit kurzem Beinansatz | Geprägter Markenschriftzug umlaufend um den Bund | Doppellagige Front | Form- und größenbeständig auch bei hohen Waschtemperaturen | Ohne Label

F990 | 67-012-6 **Classic Slip 3er Pack**

100% Baumwolle
S, M, L, XL, XXL
White 145 g/m², Coloured 150 g/m² Fruit of the Loom Underwear

BLACK STRIPE/WHITE/MID GREY MARL | BLACK/BLACK/BLACK | WHITE/WHITE/WHITE | NAVY/NAVY/MID BLUE

Klassisch schmaler Schnitt | Verdecktes elastisches Taillenband | Gewebtes Markenlabel vorne mittig am Bund | Doppellagige Front | Form- und größenbeständig auch bei hohen Waschtemperaturen | Ohne Label

F994 | 67-600-Z **Fruit Crew Socks 3 Pair Pack**

67% Baumwolle / 18% Polyester / 13% Polyamid / 2% Elasthan
S (35-38), M (39-42), L (43-46)
Fruit of the Loom

BLACK/BLACK/BLACK | HEATHER GREY/WHITE/BLACK | WHITE/WHITE/WHITE

Perfekte Wahl für den alltäglichen Gebrauch | Gepolsterte Sohlen bieten ein gemütliches Tragegefühl | Hoher Anteil natürlicher Fasern

F995 | 67-602-Z **Fruit Quarter Socks 3 Pair Pack**

70% Baumwolle / 22% Polyester / 6% Polyamid / 2% Elasthan
S (35-38), M (39-42), L (43-46)
Fruit of the Loom

BLACK/BLACK/BLACK | HEATHER GREY/WHITE/BLACK | WHITE/WHITE/WHITE

Perfekte Passform mit leichter Polsterung am Knöchel | Gepolsterte Sohlen für zusätzlichen Komfort | Hoher Anteil natürlicher Fasern

RG003 | RMH003 **Workwear Socks**

68 % Baumwolle / 16% Polyacryl / 14% Polyester / 2% Elasthan
39/46
-
Regatta Hardwear

BLACK

3er Pack | Strapazierfähiges „loopstitch"-Design | Extra-Halt durch Ripp-Strick am Knöchel | Gepolsterte abgekettelte Fersen- und Zehenpartie | Flacher Zehenabschluss für höheren Tragekomfort

Unterwäsche und Socken sind vom Umtausch ausgeschlossen

RG113 | TRU113 **Thermal Long Johns**

50% Baumwolle / 50% Polyester
S, M, L, XL, XXL
205 g/m² Regatta Hardwear

BLUE | **DENIM**

Leicht gebürstetes Material für erhöhten Tragekomfort

RG112 | TRU112 **Thermal Longsleeve Vest**

50% Baumwolle / 50% Polyester
S, M, L, XL, XXL
205 g/m² Regatta Hardwear

WHITE

WS1002 | S7001002 **Men´s Active Socks (3er Pack)**

81% Baumwolle / 17% Nylon / 2% Elasthan (Grey: 57% Baumwolle / 25% Polyester / 16% Nylon / 2% Elasthan)
39/42, 43/46 Wilson

BLACK | **GREY MELANGE** | **WHITE**

Anschmiegsam und hautfreundlich | Pflegeleichter Materialmix | Atmungsaktives Funktionsmaterial Real Cool Cotton | Ventilationseinsätze | Verstärkte Fersen und Belastungszonen | 3er Pack = 3 x Black oder 3 x Grey oder 3 x White

E8100 | 8100 **Business-Socks (5 Pair Pack)**

79% Baumwolle / 16% Polyamid / 5% Elasthan
35/38, 39/42, 43/45, 46/48
Promodoro

BLACK

Business-Socke | Single Jersey | 79% gekämmte Baumwolle / 16% Polyamid / 5% Elasthan | 5er Pack

WS118 | S7000118 **Men´s Premium crew Socks (3er Pack)**

72% Baumwolle / 25% Nylon / 3% Elasthan
43-46
Wilson

BLACK | **GREY HEATHER** | **WHITE**

Anschmiegsam und hautfreundlich | Pflegeleichter Materialmix | Funktionsmaterial „Real Cool Cotton“ | Ventilationseinsätze | Verstärkte Fersen- und Belastungszone | 3er Pack = 3 x Grey Heather / 3 x Black / 3 x White

OT010 Funktions-Shirt Basic

100% Polyester
XS, S, M, L, XL, XXL
130 g/m²
Oltees

ANTHRACITE (SOLID)	BLACK	BRIGHT BLUE	CHOCOLATE	KELLY GREEN
NAVY	NEON YELLOW	ORANGE	PURPLE	RED
LIGHT GREY MELANGE	LIME	MAGENTA	MALIBU TURQUOISE	YELLOW
ROYAL BLUE	WHITE			

Schnell trocknend | Auch als Damen- und Kindermodell erhältlich | Gute Funktionseigenschaften durch Feuchtigkeitstransport | Premiumqualität | Sorgt für ein angenehmes Hautklima | Farbe weiß auch für Sublimationsdruck geeignet

OT090 | OT090 **Funktions-Shirt Finish**

100% Polyester
XS, S, M, L, XL, XXL
130 g/m²
Oltees

CHARCOAL/BRIGHT GREEN	LIGHT GREY/CHARCOAL	WHITE/LIGHT GREY
MID BLUE/AZURE	ORANGE RED/RED HOT CHILI	

Schnell trocknend | Gute Funktionseigenschaften durch Feuchtigkeitstransport | Premiumqualität | Sorgt für ein angenehmes Hautklima | Farbe weiß auch für Sublimationsdruck geeignet

OT050 Funktions-Shirt Damen

100% Polyester
XS, S, M, L, XL
130 g/m²
Oltees

BLACK	LIME	MAGENTA	WHITE
MALIBU TURQUOISE	NEON YELLOW	PURPLE	ROYAL BLUE
RED			

Auch als Herren- und Kinderartikel erhältlich | Schnell trocknend | Farbe weiß auch für Sublimationsdruck geeignet | V-Ausschnitt | Premiumqualität | Transportiert Feuchtigkeit schnell und zuverlässig nach außen und sorgt so auch bei hohen Temperaturen für ein angenehmes Hautklima

SW309 | SW309 **Contrast Technical Unisex T-Shirt**

100% Polyester
XS, S, M, L, XL, XXL
140 g/m²
Starworld

ATOLL/WHITE	BLACK/FIESTA RED	DEEP ROYAL/WHITE
FIESTA RED/BLACK	FLUORESCENT GREEN/FLUORESCENT YELLOW	FLUORESCENT ORANGE/GOLD
FLUORESCENT YELLOW/BLACK	SPORTS GREY (MELANGE)/BLACK	WHITE/ATOLL
WHITE/FIESTA RED	WHITE/BLACK	

Ultra-Tech feuchtigkeitsableitend | Raglan-Ärmel | Flachnähte für erhöhten Komfort | Waschbar bis 40 °C | Nach Oeko-Tex® Standard 100 zertifiziert | SEDEX geprüft

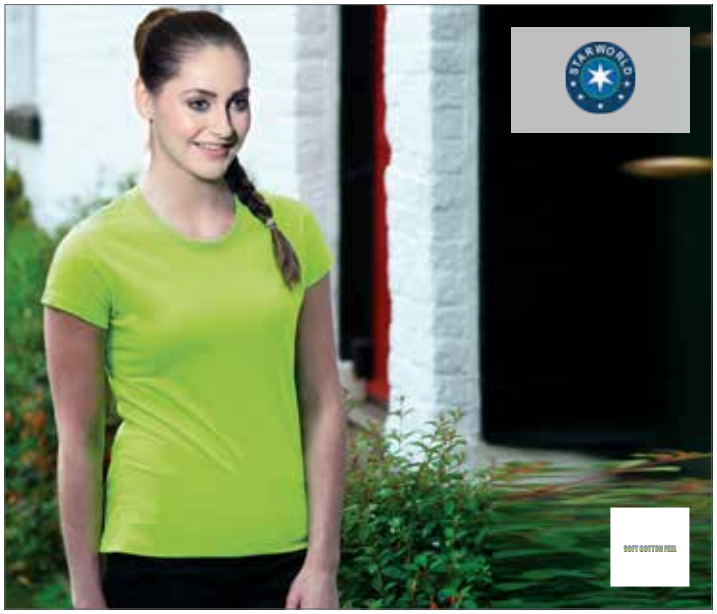

SW404 | SW404 **Ladies Performance T-Shirt**

100% Polyester
S, M, L, XL
155 g/m²
Starworld

ATOLL	BLACK	BRIGHT RED
DEEP NAVY	FLUORESCENT GREEN	FLUORESCENT YELLOW
ROYAL BLUE	SKY	WHITE

Atmungsaktiv | UV-Schutz (UPF 15) | Mikrofaser-Polyester | Seitennähte | Schmaler Ripp-Kragen | Nackenband von Schulter zu Schulter | Waschbar bis 40 °C | Farbe White für Sublimationsdruck geeignet | Oeko-Tex® Standard 100 zertifiziert | SEDEX geprüft

SW304 | SW304 **Performance T-Shirt**

100% Polyester
S, M, L, XL, XXL
155 g/m²
Starworld

ATOLL	BLACK	BRIGHT RED
FLUORESCENT GREEN	FLUORESCENT YELLOW	ROYAL BLUE
WHITE	DEEP NAVY	SKY

Atmungsaktiv | UV-Schutz (15 UPF) | Seitennähte | Schmaler Ripp-Kragen | Nackenband von Schulter zu Schulter | Waschbar bis 40 °C | Farbe White für Sublimationsdruck geeignet | Oeko-Tex® Standard 100 zertifiziert | SEDEX geprüft

SW300 | SW300 **Sport T-Shirt**

100% Polyester
XS, S, M, L, XL, XXL
145 g/m²
Starworld

ANTHRACITE	ATOLL	BLACK	RED	SPORTS GREY (MELANGE)
FLUORESCENT GREEN	FLUORESCENT ORANGE	FLUORESCENT PINK	KHAKI	NAVY BLUE
GOLD	PURPLE	FLUORESCENT PURPLE	SKY	
DEEP ROYAL	FLUORESCENT YELLOW	WHITE		

Netzgewebe | Atmungsaktiv und schnell trocknend | Seitennähte | Raglan-Ärmel mit flachen Nähten | Hinten länger geschnitten | Nähte und Saum aus T-Shirt-Stoff | Waschbar bis 40 °C | Oeko-Tex® Standard 100 zertifiziert | SEDEX geprüft

CN100 | CS01 **Rainbow Tech Tee**

100% Polyester
XS, S, M, L, XL, XXL
135 g/m²
CONA SPORTS

ANTHRACITE	APPLE GREEN	AZURE BLUE	BLACK	BORDEAUX RED	BOTTLE GREEN	CHOCO	CLEAR BLUE	GOLD YELLOW
GREEN	ICE GREY	INK BLUE	LIME	LOBSTER RED	MAGENTA	NAVY	ORANGE	RED
ROYAL BLUE	SUN YELLOW	TEAL	VIOLET	WHITE				

Funktions-Shirt aus leichtem DRYPOWER Classic Mesh / Mikropolyester | Atmungsaktiv und schnell trocknend | Sportlicher Slim-Fit-Schnitt | Dynamische Raglan-Ärmel | Oeko-Tex-zertifiziert | DRYPOWER steht für gutes Klimamanagement und Ventilation durch hautsympathische Strukturmix-Technologie | DRYPOWER garantiert schnellen Feuchtigkeitstransport von innen nach außen und sorgt für ein angenehmes Körperklima und Wohlbefinden

CN130 | CSL01 **Rainbow Ladies Tech Tee**

100% Polyester
XS, S, M, L, XL
135 g/m²
CONA SPORTS

Funktions-Shirt aus leichtem DRYPOWER Classic Mesh / Mikropolyester | Atmungsaktiv und schnell trocknend | Sportlicher Slim-Fit-Schnitt | Dynamische Raglan-Ärmel | Oeko-Tex-zertifiziert | DRYPOWER steht für gutes Klimamanagement und Ventilation durch hautsympathische Strukturmix-Technologie | DRYPOWER garantiert schnellen Feuchtigkeitstransport von innen nach außen und sorgt für ein angenemes Körperklima und Wohlbefinden

CN110 | CS02 **Racer Tech Tee**

100% Polyester
XS, S, M, L, XL, XXL
135 g/m²
CONA SPORTS

BLACK/NEON YELLOW	BLACK/WHITE
ROYAL BLUE/WHITE	WHITE/COOL GREY
WHITE/ROYAL BLUE	WHITE/RED

Funktions-Shirt aus leichtem DRYPOWER Classic Mesh / Mikropolyester | Modischer Seiteneinsatz in Kontrastfarbe | Atmungsaktiv und schnell trocknend | Sportlicher Slim-Fit-Schnitt | Dynamische Raglan-Ärmel | Oeko-Tex-zertifiziert | DRYPOWER steht für gutes Klimamanagement und Ventilation durch hautsympathische Strukturmix-Technologie | DRYPOWER garantiert schnellen Feuchtigkeitstransport von innen nach außen und sorgt für ein angenehm Körperklima und Wohlbefinden

CN140 | CS05 **Pace Tech Tee**

100% Polyester
XS, S, M, L, XL, XXL
135 g/m²
CONA SPORTS

ANTHRACITE/AZURE BLUE	AZURE BLUE/ANTHRACITE
WHITE/LIME	WHITE/NAVY

100% Mikropolyester, 135 g/m² | Atmungsaktives, leichtes und modernes Kurzarm-T-Shirt | Sportliche Linienführung durch modische Kontrast-Einsätze | Innovatives DRYPOWER-Space-Mesh-Material sorgt für angenehmen Tragekomfort | Leichte, dunkle Schattierungen könnten auf einigen Kleidungsstücken sichtbar sein, stellen aber keine Minderung in der Qualität und den Produkteigenschaften dar. Nach der ersten Wäsche sollten diese nicht mehr sichtbar sein

CN160 | CS11 **Evolution Tech Tee**

100% Polyester
XS, S, M, L, XL, XXL
135 g/m²
CONA SPORTS

ANTHRACITE	BLACK	ICE GREY
LIME	MAGENTA	NEON YELLOW
ORANGE	RED	ROYAL BLUE
WHITE		

Funktions Shirt aus 100% recyceltem DRYPOWER Evolution Mesh | Nachhaltig produziertes Mikropolyester | Atmungsaktiv und schnell trocknend | Slim-Fit | Set-In Ärmel | Nackenband und Seiten-Flag als Kontrast | Oekotex-zertifiziert | DRYPOWER steht für gutes Klimamanagement und schnellen Feuchtigkeitstransport von innen nach außen

F355 | 61-392-0 **Performance T Lady-Fit**

100% Polyester
XS, S, M, L, XL, XXL
140 g/m² Fruit of the Loom

AZURE BLUE	BLACK	BRIGHT YELLOW
DEEP NAVY	FUCHSIA	LIME
RED	ROYAL BLUE	WHITE

100% Polyester, strukturiert für guten Feuchtigkeitstransport und schnelle Trocknung | Sportliche Raglan-Ärmel mit sichtbaren Nähten | Seitennähte für einen femininen Sitz | Gedrucktes Nackenlabel für Tragekomfort | Gleichfarbiges Nackenband

F350 | 61-390-0 **Performance T**

100% Polyester
S, M, L, XL, XXL
140 g/m² Fruit of the Loom

AZURE BLUE	BLACK	BRIGHT YELLOW
DEEP NAVY	FUCHSIA	LIME
RED	ROYAL BLUE	WHITE

100% Polyester, strukturiert für guten Feuchtigkeitstransport und schnelle Trocknung | Sportliche Raglan-Ärmel mit sichtbaren Nähten | Gedrucktes Nackenlabel für Tragekomfort | Gleichfarbiges Nackenband

F350K | 61-013-0 **Performance T Kids**

100% Polyester
104, 116, 128, 140, 152, 164
140 g/m² Fruit of the Loom

AZURE BLUE	BLACK	BRIGHT YELLOW
DEEP NAVY	FUCHSIA	LIME
RED	ROYAL BLUE	WHITE

100% Polyester, strukturiert für guten Feuchtigkeitstransport und für schnelle Trocknung | Sportliche Raglan-Ärmel mit sichtbaren Nähten | Gedrucktes Nackenlabel für Tragekomfort | Gleichfarbiges Nackenband

F552 | 61-416-0 **Mens Performance Vest**

100% Polyester
S, M, L, XL, XXL
140 g/m² Fruit of the Loom

AZURE BLUE	BLACK	BRIGHT YELLOW
DEEP NAVY	FUCHSIA	LIME
RED	ROYAL BLUE	WHITE

100% Polyester, strukturiert für guten Feuchtigkeitstransport und schnelle Trocknung | Gleichfarbig eingefasster Hals- und Armausschnitt | Gedrucktes Nackenlabel für besseren Tragekomfort

F553 | 61-418-0 **Performance Vest Lady-Fit**

100% Polyester
XS, S, M, L, XL, XXL
140 g/m² Fruit of the Loom

AZURE BLUE	BLACK	BRIGHT YELLOW
DEEP NAVY	FUCHSIA	LIME
RED	ROYAL BLUE	WHITE

100% Polyester, strukturiert für guten Feuchtigkeitstransport und schnelle Trocknung | Feminine Passform mit Seitennähten | Racerback Style | Gleichfarbig eingefasster Hals- und Armausschnitt | Gedrucktes Nackenlabel für besseren Tragekomfort

NH250 | SPORT **Mens Sport Shirt**

100% Polyester
S, M, L, XL, XXL
Nath

APPLE GREEN FLUOR	BLACK	DARK BUBBLEGUM
DARK NAVY	DARK TURQUOISE	LIGHT BEIGE
PINK FLUOR	RED	ROYAL FLUOR
YELLOW	YELLOW FLUOR	DARK GREY
ORANGE FLUOR	WHITE	

Schnell trocknend | Belüftungszonen aus Netzgewebe | Seitennähte

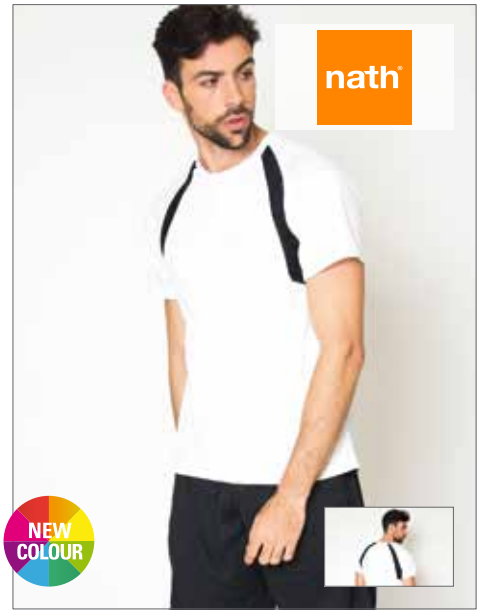

NH251 | COMBI Mens Combi Sport Shirt

100% Polyester
XS, S, M, L, XL, XXL
150 g/m² Nath

RED/YELLOW	ROYAL FLUOR/YELLOW FLUOR
WHITE/BLACK	WHITE/GREEN FLUOR
WHITE/ORANGE FLUOR	WHITE/ROYAL FLUOR
YELLOW FLUOR/ORANGE FLUOR	YELLOW FLUOR/ROYAL FLUOR

Schnell trocknend | Kontrastfarbene Belüftungszonen aus Netzgewebe | Seitennähte

S8000 | ST8000 Active Sport-T Crew Neck

100% Polyester
S, M, L, XL, XXL
140 g/m² Stedman®

BLACK OPAL	BLUE MIDNIGHT	CRIMSON RED
CYBER ORANGE	CYBER YELLOW	DEEP BERRY
HAWAII BLUE	KIWI GREEN	WHITE

Kleines, reflektierendes ACTIVE-DRY°-Logo auf der Rückseite | Weiches und leicht glänzendes Material | Dekorative Flatlock-Schulternähte | Schmaler Kragen aus T-Shirt-Stoff | Kleines Größenetikett im Nacken | Pflegeetikett in der Seitennaht | Seitennähte | Waschbar bis 40 °C | Body Fit | Textilien frei von Schadstoffen nach Oeko-Tex® Standard 100 | Ethisch verantwortungsvoll produziert gemäß WRAP-Richtlinien

S8100 | ST8100 Active Sports-T Crew Neck for women

100% Polyester
S, M, L, XL
140 g/m² Stedman®

BLACK OPAL	BLUE MIDNIGHT	CRIMSON RED	CYBER ORANGE
CYBER YELLOW	DEEP BERRY	HAWAII BLUE	KIWI GREEN
WHITE	SWEET PINK		

Schmaler Kragen aus T-Shirt-Stoff | Kleines, reflektierendes ACTIVE-DRY°-Logo auf der Rückseite | Dekorative Flatlock-Schulternähte | Weiches und leicht glänzendes Material | Pflegeetikett in der Seitennaht | Kleines Größenetikett im Nacken | Seitennähte | Waschbar bis 40 °C | Body Fit | Textilien frei von Schadstoffen nach Oeko-Tex® Standard 100 | Ethisch verantwortungsvoll produziert gemäß WRAP-Richtlinien

S8410 | ST8410 Active 140 Raglan

100% Polyester
S, M, L, XL, XXL
140 g/m²

BLACK OPAL	CRIMSON RED	CYBER YELLOW	DEEP LILAC	WHITE
KING BLUE	KIWI GREEN	MARINA BLUE		

Bird-Eyelet Mesh | Dekorative Flatlock-Nähte | Raglan-Ärmel | Dehnbares Material | Kontrastfarbenes Nackenband (Cyber Yellow) | Kleines Größenetikett im Nacken | Pflegeetikett in der Seitennaht | Seitennähte | Waschbar bis 40 °C | Regular Fit | Textilien frei von Schadstoffen nach Oeko-Tex® Standard 100 | Ethisch verantwortungsvoll produziert gemäß WRAP-Richtlinien

S8500 | ST8500 Active 140 Raglan for women

100% Polyester
S, M, L, XL
140 g/m² Stedman®

Bird-Eyelet Mesh | Dehnbares Material | Raglan-Ärmel | Kontrastfarbenes Nackenband (Cyber Yellow) | Dekorative Flatlock-Nähte | Kleines Größenetikett im Nacken | Pflegeetikett in der Seitennaht | Seitennähte | Waschbar bis 40 °C | Regular Fit | Textilien frei von Schadstoffen nach Oeko-Tex® Standard 100 | Ethisch verantwortungsvoll produziert gemäß WRAP-Richtlinien

S8570K | ST8570 Active 140 Raglan for children

100% Polyester
S (122/128), M (134/140), L (146/152), XL (158/164)
140 g/m² Stedman®

BLACK OPAL	CRIMSON RED	CYBER YELLOW
DEEP LILAC	KING BLUE	KIWI GREEN
MARINA BLUE	WHITE	

Bird-Eyelet Mesh | Dehnbares Material | Raglan-Ärmel | Dekorative Flatlock-Nähte | Kontrastfarbenes Nackenband (Cyber Yellow) | Pflegeetikett in der Seitennaht | Kleines Größenetikett im Nacken | Seitennähte | Casual Fit | Textilien frei von Schadstoffen nach Oeko-Tex® Standard 100 | Ethisch verantwortungsvoll produziert gemäß WRAP-Richtlinien

S8600 | ST8600 **Active Cotton Touch Crew Neck**

100% Polyester
S, M, L, XL, XXL
160 g/m² Stedman®

BLACK OPAL	CRIMSON RED	CYBER ORANGE	CYBER YELLOW
HAWAII BLUE	KIWI GREEN	WHITE	

Kleines, reflektierendes ACTIVE-DRY°-Logo auf der Rückseite | Nackenband | Feines, weiches Material, das sich wie Baumwolle anfühlt | Dekorative Flatlock-Schulternähte | Pflegeetikett in der Seitennaht | Kleines Größenetikett im Nacken | Seitennähte | Waschbar bis 40 °C | Regular Fit | Textilien frei von Schadstoffen nach Oeko-Tex® Standard 100 | Ethisch verantwortungsvoll produziert gemäß WRAP-Richtlinien

S8700 | ST8700 **Active Cotton Touch for women**

100% Polyester
S, M, L, XL
160 g/m² Stedman®

BLACK OPAL	CRIMSON RED	CYBER ORANGE	CYBER YELLOW
KIWI GREEN	WHITE		

Dekorative Flatlock-Schulternähte | Feines, weiches Material, das sich wie Baumwolle anfühlt | Kleines, reflektierendes ACTIVE-DRY°-Logo auf der Rückseite | Nackenband | Pflegeetikett in der Seitennaht | Kleines Größenetikett im Nacken | Seitennähte | Waschbar bis 40 °C | Regular Fit | Textilien frei von Schadstoffen nach Oeko-Tex® Standard 100 | Ethisch verantwortungsvoll produziert gemäß WRAP-Richtlinien

E352 | 352 **Junior Performance-T**

100% Polyester
128, 140, 152, 164
125 g/m² Promodoro

ATOMIC BLUE	BLACK	GREEN GECKO	KNOCKOUT PINK
LIGHT GREY (SOLID)	NAVY	SAFETY YELLOW	WHITE

Funktions T-Shirt | Interlock | Schnell trocknend | Schweißabsorbierend | Reißbeständig | Antipilling-Ausrüstung | UV-Schutz | Farbe White für den Sublimationsdruck geeignet | Neutrales Grössenetikett seitlich im Nacken | Atomic Blue, Green Gecko, Knockout Pink, Safety Yellow sind Leuchtfarben und im Bild und in der Farbskala nicht richtig darstellbar

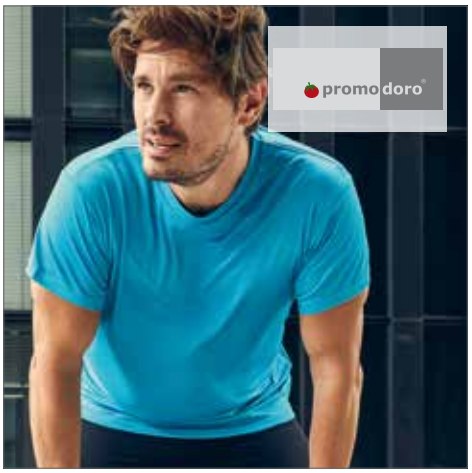

E3520 | 3520 **Men´s Performance-T**

100% Polyester
S, M, L, XL, XXL, 3XL, 4XL, 5XL
125 g/m² Promodoro

ATOMIC BLUE	BLACK	GREEN GECKO	KNOCKOUT PINK
LIGHT GREY (SOLID)	NAVY	SAFETY YELLOW	WHITE

Interlock | Schnell trocknend | Schweißabsorbierend | Robuste Gewebe-Oberfläche | Antipilling-Ausrüstung | UV-Schutz (UPF 30) | Farbe White für den Sublimationsdruck geeignet | Neutrales Größenetikett im Nacken | Atomic Blue, Green Gecko, Knockout Pink, Safety Yellow sind Leuchtfarben und im Bild und in der Farbskala nicht richtig darstellbar

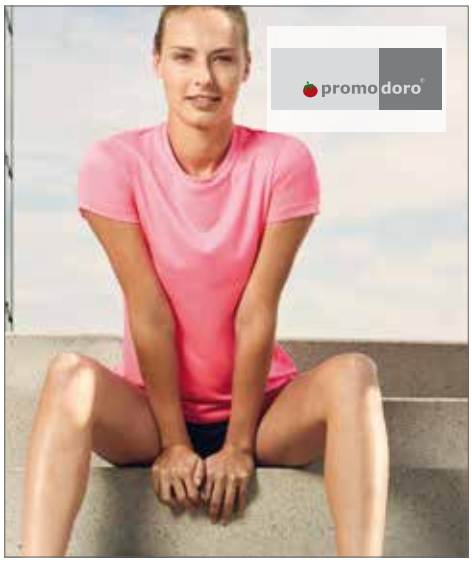

E3521 | 3521 **Women´s Performance-T**

100% Polyester
XS, S, M, L, XL, XXL, 3XL
125 g/m² Promodoro

ATOMIC BLUE	BLACK	GREEN GECKO	KNOCKOUT PINK
LIGHT GREY (SOLID)	NAVY	SAFETY YELLOW	WHITE

Interlock | Schnell trocknend | Schweißabsorbierend | Robuste Gewebe-Oberfläche | Antipilling-Ausrüstung | UV-Schutz (UPF 30) | Farbe White für den Sublimationsdruck geeignet | Neutrales Größenetikett im Nacken | Atomic Blue, Green Gecko, Knockout Pink, Safety Yellow sind Leuchtfarben und im Bild und in der Farbskala nicht richtig darstellbar

JHK100 | SPORTMAN **Sport T-Shirt Men**

100% Polyester
S, M, L, XL, XXL
130 g/m² JHK

BLACK	GOLD	GOLD FLUOR	GRAPHITE
KHAKI	LIME	LIME FLUOR	NAVY
ORANGE	ORANGE FLUOR	RED	ROYAL BLUE
TURQUOISE	WHITE		

Herren-Performance-T-Shirt Body Fit | Nackenband | Raglan-Ärmel mit dekorativen Nähten | Feiner Ripp-Kragen mit Lycra | Max. Veredelungstemperatur: 135 °C

JHK101 | SPORTLADY **Sport T-Shirt Lady**

100% Polyester
S, M, L, XL, XXL
130 g/m² JHK

BLACK	FUCHSIA FLUOR	GOLD FLUOR	KHAKI
LIME FLUOR	NAVY	ORANGE	ORANGE FLUOR
RED	ROYAL BLUE	TURQUOISE	WHITE

Damen-Funktions-T-Shirt | Dekorative Nähte auf Front, Rücken und Armen | Maximale Veredelungstemperatur: 135 °C

G42000 | 42000 **Performance® Adult T-Shirt**

100% Polyester
S, M, L, XL, XXL, 3XL
White 145 g/m², Coloured 153 g/m² Gildan

BLACK	CAROLINA BLUE	CHARCOAL (SOLID)
ORANGE	PURPLE	RED
SAFETY GREEN	SPORT GREY (HEATHER)	WHITE
ROYAL	NAVY	

Polyester-Jersey-Strick (COTTON TOUCH) | Pflegeetikett im Saum | AquaFX: Gute Feuchtigkeitsregulierung | Freshcare®: Antimikrobielle Eigenschaften | Transfer Label | Doppelnaht-verarbeitung an den Ärmeln und am Saum | Nicht-gesteppter Kragen 2 cm

G42000L | 42000L **Performance® Ladies´ T-Shirt**

100% Polyester
XS, S, M, L, XL, XXL
White 145 g/m², Coloured 153 g/m² Gildan

BLACK	CAROLINA BLUE	CHARCOAL (SOLID)
PURPLE	RED	ROYAL
SAFETY PINK	SPORT GREY (HEATHER)	WHITE
SAFETY GREEN	NAVY	

Polyester-Jersey-Strick (COTTON TOUCH) | Pflegeetikett im Saum | AquaFX: Gute Feuchtigkeitsregulierung | Freshcare®: Antimikrobielle Eigenschaften | Transfer Label | Doppelnaht-Verarbeitung an den Ärmeln und am Saum | Nicht-gesteppter Kragen 1,3 cm | Seitennähte für besseren Sitz

G42000K | 42000B **Performance® Youth T-Shirt**

100% Polyester
XS (104/110), S (116/128), M (140/152), L (164), XL (176)
White 145 g/m², Coloured 153 g/m² Gildan

BLACK	NAVY	RED
SAFETY GREEN	SPORT GREY (HEATHER)	WHITE
ROYAL		

Polyester-Jersey-Strick (COTTON TOUCH) | Nicht-gesteppter Kragen | Transfer Label | AquaFX: Gute Feuchtigkeitsregulierung | Freshcare®: Antimikrobielle Eigenschaften | Doppelnähte an Ärmeln und Saum | Durch eine Vierteldrehung des Schlauchs bei der Verarbeitung wird eine Mittelfalte im Shirt vermieden

TJ7021 | 7021 **Ladies CoolDry Tee**

95% Polyester / 5% Elasthan
XS, S, M, L, XL, XXL
160 g/m²
Tee Jays

BLACK	BLACK MELANGE	BRIGHT FUCHSIA
BRIGHT LIME	NAVY MELANGE	OLIVE MELANGE
SKY DIVER	SUN ORANGE	WHITE

Sportlicher Schnitt | Reflektierender Aufdruck | CoolDry-Mikropolyester | Flatlocknähte

TJ7020N | 7020 **CoolDry Tee**

95% Polyester / 5% Elasthan
S, M, L, XL, XXL, 3XL
160 g/m²
Tee Jays

BLACK	BLACK MELANGE	BRIGHT FUCHSIA
BRIGHT LIME	NAVY MELANGE	OLIVE MELANGE
SKY DIVER	SUN ORANGE	WHITE

Sportlicher Schnitt | Reflektierender Aufdruck | CoolDry-Mikropolyester | Flatlocknähte

EL39010 | 39010 **Niagara T-Shirt**

100% Polyester
XS, S, M, L, XL, XXL, 3XL
145 g/m²
Elevate

APPLE GREEN	BLACK	BLUE
NAVY	NEON PINK	NEON YELLOW
ORANGE	RED	WHITE
YELLOW		

Atmungsaktives Cool Fit Material | Dünne Flatlock-Naht am Raglan-Ärmel | Schmale Doppelnaht an Ärmel und Bund | Satin-Nackenband | Eingedrucktes Label | Reflektierendes Logo hinten | Oeko-Tex® Standard 100 zertifiziert | Regular Fit

TJ7006 | 7006 **Ladies Performance Tee**

100% Polyester
XS, S, M, L, XL, XXL
150 g/m²
Tee Jays

AZURE	BLACK	BLUE MELANGE
DARK GREY (SOLID)	DARK GREY MELANGE	LIME
PURPLE	WHITE	

Funktionelles Mikropolyester | Atmungsaktiv und schnell trocknend | Doppelnähte | Guter Körperschweißtransport | Leichtgewichtiges Material | Sportlicher Schnitt | Kontrastnähte

TJ7005 | 7005 **Performance Tee**

100% Polyester
S, M, L, XL, XXL, 3XL
150 g/m²
Tee Jays

AZURE	BLACK	BLUE MELANGE
DARK GREY (SOLID)	DARK GREY MELANGE	LIME
PURPLE	WHITE	

Funktionelles Mikropolyester | Atmungsaktiv und schnell trocknend | Doppelnähte | Guter Körperschweißtransport | Leichtgewichtiges Material | Sportlicher Schnitt | Kontrastnähte

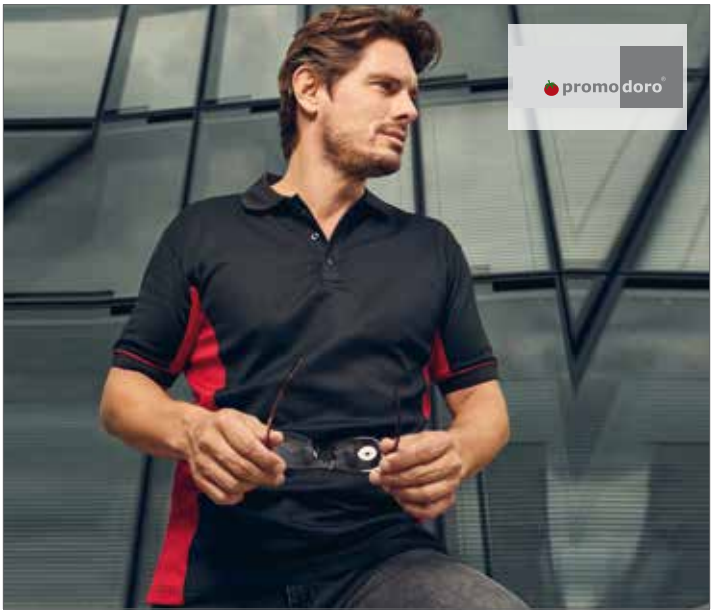

E4520 | 4520 **Men´s Function Contrast Polo**

55% Baumwolle / 45% Polyester
S, M, L, XL, XXL, 3XL
160 g/m² Promodoro

BLACK/KELLY GREEN
BLACK/RED
NAVY/LIGHT GREY (SOLID)
WHITE/INDIGO
BLACK/LIGHT GREY (SOLID)
GRAPHITE (SOLID)/SAFETY YELLOW
WHITE/BLACK

Knopfleiste mit drei Knöpfen Ton-in-Ton | Ersatzknopf | Seitliche Schlitze | Ärmelbündchen mit Paspel | Seiteneinsatz in Kontrastfarbe | Schweißabsorbierend | CoolDry-Ausrüstung | Farbe White für den Sublimationsdruck geeignet | Piqué-Optik | 55% gekämmte Baumwolle / 45% Polyester

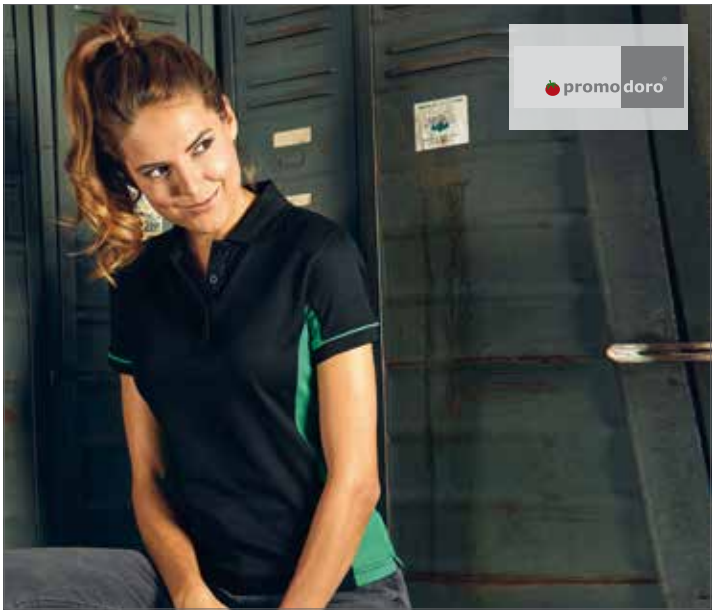

E4525 | 4525 **Women´s Function Contrast Polo**

55% Baumwolle / 45% Polyester
XS, S, M, L, XL, XXL
160 g/m² Promodoro

BLACK/KELLY GREEN
HUNTING GREEN/FIRE RED
WHITE/BLACK
WHITE/INDIGO

Knopfleiste mit drei Knöpfen Ton-in-Ton | Ersatzknopf | Seitliche Schlitze | Ärmelbündchen mit Paspel | Seiteneinsatz in Kontrastfarbe | Schweißabsorbierend | CoolDry-Ausrüstung | Farbe White für den Sublimationsdruck geeignet | piké-Optik | Leicht tailliert | 55% gekämmte Baumwolle / 45% Polyester

TL515 | TL515 **Men's Slim Fit T-Shirt**

90% Polyester / 10% Elasthan
XS, S, M, L, XL, XXL
150 g/m² Tombo

BLACK/BLACK
GREY MARL/GREY
WHITE/WHITE

Slim-Fit-T-Shirt | 2-teiliger Sport-Rundhalsausschnitt | Passgeformte Raglan-Ärmel | Netz-Seitenpanels und Rückenkoller | Entspricht TL516

TL600 | TL600 **Combat short**

100% Polyester
XS, S, M, L, XL, XXL
180 g/m² Tombo

BLACK
GREY MARL

4 cm hoher Taillenbund | Flache bestickbare Fläche vorne am Taillenbund | Elastischer Taillenbund mit integrierter Ziehkordel | Knielang | Passend zu TL550 und TL650

JC020 | JC020 **Cool Smooth T**

100% Polyester
XS, S, M, L, XL, XXL, 3XL
135 g/m² Just Cool

ARCTIC WHITE	CHARCOAL (SOLID)	ELECTRIC GREEN
FIRE RED	FRENCH NAVY	HOT PINK
ORANGE CRUSH	PURPLE	ROYAL BLUE
SUN YELLOW	ELECTRIC YELLOW	LIME GREEN
ELECTRIC ORANGE	JET BLACK	SAPPHIRE BLUE

Bequeme Passform | Angesetzte Ärmel | Leichtes, anschmiegsames NeotericTM-Material von AWDis, feuchtigkeitsaufnehmend und schnell trocknend | Abgesetztes Nackenband | Doppelnaht-Detail | Abgesetzter Rundausschnitt | Einfach abnehmbares Label ermöglicht Rebranding | UV-Schutzfaktor 30+

JC015 | JC015 Girlie Cool Vest

100% Polyester
XS, S, M, L, XL
140 g/m² Just Cool

ARCTIC WHITE	CHARCOAL (SOLID)	ELECTRIC GREEN	ELECTRIC ORANGE
ELECTRIC PINK	ELECTRIC YELLOW	FIRE RED	FRENCH NAVY
HOT PINK	JET BLACK	KELLY GREEN	PURPLE
ROYAL BLUE	SAPPHIRE BLUE	SHERBET LEMON	SUN YELLOW

Abgerundeter Saum für erhöhten Komfort | Femininer Racer-Back Schnitt | AWDis Neoteric™-Material für bessere Feuchtigkeitsaufnahme | Kragen und Armausschnitte eingefasst mit Shirt-Material | Gemäß Worldwide Responsible Accredited Production (WRAP) zertifizierte Herstellung | UV-Sonnenschutz >30

JC007 | JC007 Cool Vest

100% Polyester
S, M, L, XL, XXL
140 g/m² Just Cool

ARCTIC WHITE	BOTTLE GREEN	BURGUNDY
CHARCOAL (SOLID)	DESERT SAND	ELECTRIC GREEN
ELECTRIC ORANGE	ELECTRIC YELLOW	FIRE RED
FRENCH NAVY	HEATHER GREY (SOLID)	HOT PINK
JET BLACK	KELLY GREEN	LIME GREEN
OLIVE GREEN	ORANGE CRUSH	PURPLE
ROYAL BLUE	SAPPHIRE BLUE	SUN YELLOW

Abgerundeter Saum | AWDis Neoteric™-Material für bessere Feuchtigkeitsaufnahme | Kragen- und Ärmeleinfassungen aus Shirt-Material | Sportlicher Schnitt | Gemäß Worldwide Responsible Accredited Production (WRAP) zertifizierte Herstellung | UV-Sonnenschutz >30

JC007J | JC007J Kids Cool Vest

100% Polyester
3/4 (XS), 5/6 (S), 7/8 (M), 9/11 (L), 12/13 (XL)
140 g/m² Just Cool

ARCTIC WHITE	ELECTRIC GREEN	ELECTRIC ORANGE	FIRE RED
HOT PINK	JET BLACK	PURPLE	ROYAL BLUE
SUN YELLOW	SAPPHIRE BLUE		

Sportliche Passform | Stoffgleiche Bänder an Hals- und Armausschnitt | Eigenes Neoteric™ texturiertes Material von AWDis mit feuchtigkeitsableitenden Eigenschaften | Geschwungener Saum am Rücken | Einfach heraustrennbares Etikett ermöglicht die Änderung der Marke | Namensschild | Worldwide Responsible Accredited Production (WRAP)-zertifizierte Produktion | UV-Schutz mit UV-Schutzfaktor >30

JC009 | JC009 Cool Muscle Vest

100% Polyester
S, M, L, XL, XXL
140 g/m² Just Cool

ARCTIC WHITE	FIRE RED	FRENCH NAVY
ROYAL BLUE	SUN YELLOW	KELLY GREEN
JET BLACK		

Sportliche Passform | Schmale Schulterträger für Bewegungsfreiheit | Strukturiertes Neoteric-TM-Gewebe von AWDis mit eigener Feuchtigkeitsregulierung | Gerader Saum an Vorder- und Rückseite | Einfassungen im gleichen Stoff | Durch das einfach zu entfernende Etikett sehr gut für eigenes Branding geeignet | UV-Sonnenschutz >30

JC002 | JC002 Long Sleeve Cool T

100% Polyester
S, M, L, XL, XXL
140 g/m² Just Cool

ARCTIC WHITE	CHARCOAL (SOLID)	ELECTRIC GREEN
ELECTRIC YELLOW	FIRE RED	FRENCH NAVY
ROYAL BLUE	ELECTRIC ORANGE	JET BLACK

Shirt mit langen Ärmeln | Rundhals | Angesetzte Ärmel (Set-in) | AWDis' Neoteric TM-Material, feuchtigkeitsregulierend | Gleichfarbiges Nackenband | Gleichfarbiger Kragen und Ärmelbündchen | Gemäß Worldwide Responsible Accredited Production (WRAP) zertifizierte Herstellung | UV-Sonnenschutz >30

JC021 | JC021 Cool Smooth Polo

100% Polyester
XS, S, M, L, XL, XXL, 3XL
135 g/m² Just Cool

ARCTIC WHITE	CHARCOAL (SOLID)	FIRE RED
HOT PINK	JET BLACK	LIME GREEN
PURPLE	ROYAL BLUE	SAPPHIRE BLUE
FRENCH NAVY	ORANGE CRUSH	SUN YELLOW

Bequeme Passform | Angesetzte Ärmel mit 3-Knopfleiste | 1-farbige Knöpfe | Leichtes, geschmeidiges NeotericTM-Gewebe von AWDis mit feuchtigkeitsaufnehmenden Eigenschaften | Abgesetztes Nackenband | Doppelnaht-Detail | Kragen in Ripp-Strick-Optik | Einfach abnehmbares Label ermöglicht Rebranding | UV-Schutzfaktor 30+

JC003 | JC003 Contrast Cool T

100% Polyester
S, M, L, XL, XXL
140 g/m²
Just Cool

ARCTIC WHITE/FIRE RED	ARCTIC WHITE/HOT PINK	CHARCOAL (SOLID)/FIRE RED
ARCTIC WHITE/JET BLACK	ARCTIC WHITE/SAPPHIRE BLUE	CHARCOAL (SOLID)/JET BLACK
ELECTRIC PINK/ARCTIC WHITE	ELECTRIC YELLOW/JET BLACK	FIRE RED/ARCTIC WHITE
FRENCH NAVY/ARCTIC WHITE	FRENCH NAVY/FIRE RED	FIRE RED/JET BLACK
JET BLACK/ARCTIC WHITE	JET BLACK/ELECTRIC ORANGE	SAPPHIRE BLUE/CHARCOAL (SOLID)
JET BLACK/FIRE RED	JET BLACK/GOLD	SAPPHIRE BLUE/ELECTRIC ORANGE
KELLY GREEN/ARCTIC WHITE	OXFORD NAVY/SKY BLUE	ROYAL BLUE/ARCTIC WHITE
PURPLE/ARCTIC WHITE		

AWDis Neoteric™-Material für bessere Feuchtigkeitsaufnahme | Kontrastfarbene Einsätze an den Ärmeln | Nackenband und Kragen aus Shirt-Material | Raglan-Ärmel | Rundhals-Ausschnitt | Gemäß Worldwide Responsible Accredited Production (WRAP) zertifizierte Herstellung | UV-Sonnenschutz >30

JC003J | JC003J Kids Contrast Cool T

100% Polyester
3/4 (XS), 5/6 (S), 7/8 (M), 9/11 (L), 12/13 (XL)
140 g/m²
Just Cool

ARCTIC WHITE/FIRE RED	ARCTIC WHITE/JET BLACK	ELECTRIC PINK/ARCTIC WHITE
ARCTIC WHITE/SAPPHIRE BLUE	ELECTRIC YELLOW/JET BLACK	FIRE RED/JET BLACK
FRENCH NAVY/ARCTIC WHITE	FRENCH NAVY/FIRE RED	JET BLACK/ARCTIC WHITE
JET BLACK/FIRE RED	JET BLACK/ELECTRIC ORANGE	ROYAL BLUE/ARCTIC WHITE
SAPPHIRE BLUE/ELECTRIC ORANGE		

Kontrast-Einsätze vorne und hinten an den Ärmeln | Rundhals | Raglan-Ärmel | AWDis' Neoteric TM-Material, feuchtigkeitsregulierend | Gleichfarbiges Nackenband | Gleichfarbiger Kragen | Gemäß Worldwide Responsible Accredited Production (WRAP) zertifizierte Herstellung | UV-Sonnenschutz >30

JC005 | JC005 Girlie Cool T

100% Polyester
XS, S, M, L, XL, XXL
140 g/m²
Just Cool

XS, S, M, L, XL, XXL

ARCTIC WHITE	FIRE RED	FRENCH NAVY	HOT PINK
JET BLACK	ROYAL BLUE		

XS, S, M, L, XL

BOTTLE GREEN	BURGUNDY	CHARCOAL (SOLID)	DESERT SAND
ELECTRIC GREEN	ELECTRIC ORANGE	ELECTRIC PINK	ELECTRIC YELLOW
HEATHER GREY (SOLID)	KELLY GREEN	MAGENTA MAGIC	OXFORD NAVY
PURPLE	REFLEX BLUE	SAPPHIRE BLUE	SHERBET LEMON
SUN YELLOW			

Abgerundeter Saum für erhöhten Komfort | Femininer Schnitt | AWDis Neoteric™-Material für bessere Feuchtigkeitsaufnahme | Nackenband aus Shirt-Material | Rundhals-Ausschnitt | Set-In Ärmel | Gemäß Worldwide Responsible Accredited Production (WRAP) zertifizierte Herstellung | UV-Sonnenschutz >30

JC001J | JC001J Kids Cool T

100% Polyester
3/4 (XS), 5/6 (S), 7/8 (M), 9/11 (L), 12/13 (XL)
140 g/m²
Just Cool

ARCTIC WHITE	BOTTLE GREEN	BURGUNDY	CHARCOAL (SOLID)
ELECTRIC GREEN	ELECTRIC ORANGE	ELECTRIC PINK	ELECTRIC YELLOW
FIRE RED	FRENCH NAVY	HEATHER GREY (SOLID)	HOT PINK
JET BLACK	KELLY GREEN	OXFORD NAVY	PURPLE
ROYAL BLUE	SAPPHIRE BLUE	SKY BLUE	SUN YELLOW

AWDis Neoteric™-Material für bessere Feuchtigkeitsaufnahme | Nackenband, Kragen und Ärmelbündchen aus Shirt-Material | Rundhals-Ausschnitt | Set-In Ärmel | Gemäß Worldwide Responsible Accredited Production (WRAP) zertifizierte Herstellung | UV-Sonnenschutz >30

JC043 | JC043 **Contrast Cool Polo**

100% Polyester
S, M, L, XL, XXL
140 g/m² Just Cool

ARCTIC WHITE/FIRE RED	ARCTIC WHITE/JET BLACK	ARCTIC WHITE/SAPPHIRE BLUE
CHARCOAL (SOLID)/LIME GREEN	CHARCOAL (SOLID)/JET BLACK	FIRE RED/ARCTIC WHITE
FIRE RED/JET BLACK	FRENCH NAVY/ARCTIC WHITE	FRENCH NAVY/FIRE RED
JET BLACK/ELECTRIC ORANGE	JET BLACK/FIRE RED	JET BLACK/ARCTIC WHITE
JET BLACK/GOLD	KELLY GREEN/ARCTIC WHITE	ROYAL BLUE/ARCTIC WHITE
SAPPHIRE BLUE/JET BLACK		

Kontrast-Einsätze an Vorder- und Rückseite der Ärmel | Raglan-Ärmel | Knöpfe Ton-in-Ton | Strukturiertes Neoteric-TM-Gewebe von AWDis mit eigener Feuchtigkeitsregulierung | Kragen, Bündchen und Nackenband in gleichem Stoff | Gemäß Worldwide Responsible Accredited Production (WRAP) zertifizierte Herstellung | UV-Sonnenschutz >30

JC045 | JC045 **Girlie Cool Polo**

100% Polyester
XS, S, M, L, XL, XXL
140 g/m² Just Cool

XS, S, M, L, XL, XXL

ARCTIC WHITE	JET BLACK

XS, S, M, L, XL

BURGUNDY	FIRE RED	FRENCH NAVY	HEATHER GREY (SOLID)
HOT PINK	LIME GREEN	PURPLE	ROYAL BLUE
SAPPHIRE BLUE	SUN YELLOW		

Girlie Style | Angesetzte Ärmel (Set-in) | Knopfleiste mit drei gleichfarbigen Knöpfen | AWD-Neoteric (TM) Material mit feuchtigkeitsregulierender Eigenschaft | Gleichfarbiges Nackenband | Doppelnaht-Details | Kragen und Bündchen gleichfarbig | Leicht heraustrennbares Etikett zum einfachen Umlabeln | Zertifiziert nach WRAP | UV-Sonnenschutz >30

JC006 | JC006 **V Neck Girlie Cool T**

100% Polyester
XS, S, M, L, XL, XXL
140 g/m² Just Cool

XS, S, M, L, XL, XXL

ARCTIC WHITE	JET BLACK

XS, S, M, L, XL

CHARCOAL (SOLID)	FIRE RED	FRENCH NAVY
LIME GREEN	PURPLE	ROYAL BLUE
SUN YELLOW	SAPPHIRE BLUE	HOT PINK

V-Ausschnitt | Angesetzte Ärmel (Set-in) | Girlie-Schnitt | Abgerundeter Rückensaum für erhöhten Tragekomfort | AWD-Neoteric (TM) Material mit feuchtigkeitsregulierender Eigenschaft | Nackenband, Bündchen und Kragen aus gleichem Material | Leicht heraustrennbares Etikett für einfaches Umlabeln | Zertifiziert nach WRAP | UV-Sonnenschutz >30

JC080 | JC080 **Cool Shorts**

100% Polyester
S, M, L, XL, XXL
140 g/m² Just Cool

ARCTIC WHITE	CHARCOAL (SOLID)	FIRE RED
FRENCH NAVY	JET BLACK	KELLY GREEN
ROYAL BLUE	SUN YELLOW	

Elastischer Saum | Innenfutter aus Minimesh mit Zugband | AWDis' Neoteric TM-Material, feuchtigkeitsregulierend | Seitentaschen | Schlüsseltasche innen | UV-Sonnenschutz >30

JC080J | JC080J **Kids Cool Short**

100% Polyester
XS, S, M, L, XL
140 g/m² Just Cool

ARCTIC WHITE	ELECTRIC GREEN	FIRE RED
FRENCH NAVY	JET BLACK	ROYAL BLUE

Elastischer Bund | Feinmaschiges Meshfutter | leichtes, strukturiertes NeotericTM-Gewebe von AWDis mit feuchtigkeitsaufnehmenden Eigenschaften | Seitentaschen | Innentasche für Münzen | Einfach abnehmbares Label ermöglicht Rebranding | UV-Schutzfaktor 30+

JC001 | JC001 **Cool T**

100% Polyester
XS, S, M, L, XL, XXL, 3XL, 4XL, 5XL
140 g/m²
Just Cool

XS, S, M, L, XL, XXL, 3XL, 4XL, 5XL

ARCTIC WHITE	FRENCH NAVY	JET BLACK

XS, S, M, L, XL, XXL

AIRFORCE BLUE	ASH (SOLID)	BABY PINK	BOTTLE GREEN	BURGUNDY
ELECTRIC YELLOW	GOLD	HAWAIIAN BLUE	HEATHER GREY (SOLID)	HOT CHOCOLATE
OXFORD NAVY	PLUM	RED HOT CHILLI	REFLEX BLUE	SHERBET LEMON
DESERT SAND	ELECTRIC GREEN	ELECTRIC ORANGE	ELECTRIC PINK	TURQUOISE BLUE
JADE	KELLY GREEN	MAGENTA MAGIC	OLIVE GREEN	SKY BLUE

XS, S, M, L, XL, XXL, 3XL

CHARCOAL (SOLID)	FIRE RED	HOT PINK	LIME GREEN	ORANGE CRUSH
PURPLE	ROYAL BLUE	SAPPHIRE BLUE	SUN YELLOW	

Doppelnahtverarbeitung | AWDis Neoteric™-Material für bessere Feuchtigkeitsaufnahme | Kragen und Ärmelbündchen aus Shirt-Material | Nackenband | Set-In Ärmel | Gemäß Worldwide Responsible Accredited Production (WRAP) zertifizierte Herstellung | UV-Sonnenschutz >30

ALW2079 | W2079 **Women´s Performance Racerback Tank**

100% Polyester
XS, S, M, L, XL, XXL, 3XL
140 g/m²
All Sport

BLACK	BLACK LASER CAMO	DARK GREY HEATHER	SPORT RED
SPORT CHARITY PINK	SPORT DARK NAVY	SPORT DARK NAVY LASER CAMO	SPORT SAFETY YELLOW
SPORT FOREST LASER CAMO	SPORT GRAPHITE	SPORT GRAPHITE LASER CAMO	WHITE LASER CAMO
SPORT KELLY	SPORT NAVY	SPORT ORANGE	WHITE
SPORT PURPLE	SPORT SAFETY YELLOW LASER CAMO	SPORT ROYAL	SPORT ROYAL LASER CAMO

Tear-Away-Label | Feuchtigkeitsableitend | Antimikrobiell | Racerback | Längerer Schnitt | Unterer Saum abgerundet | Interlock

ALM3009 | M3009 **Unisex Performance Long Sleeve Tee**

100% Polyester
XS, S, M, L, XL, XXL, 3XL
140 g/m²
All Sport

BLACK	BLACK LASER CAMO	SPORT DARK NAVY	WHITE
SPORT DARK NAVY LASER CAMO	SPORT FOREST	SPORT FOREST LASER CAMO	SPORT SILVER
SPORT GRAPHITE	SPORT GRAPHITE LASER CAMO	SPORT MAROON	SPORT SAFETY YELLOW
SPORT NAVY	SPORT RED	SPORT ROYAL	SPORT ROYAL LASER CAMO

Tear-Away-Label | Feuchtigkeitsableitend | Antimikrobiell | Interlock

ALM1101 | M1101 Men´s Performance Triblend Short Sleeve Tee

50% Polyester / 37,5% Baumwolle / 12,5% Viskose
S, M, L, XL, XXL
135 g/m² All Sport

CHARCOAL HEATHER TRIBLEND	CHARCOAL HEATHER/SOLID BLACK TRIBLEND	NAVY HEATHER TRIBLEND
GREY HEATHER TRIBLEND	GREY HEATHER/CHARCOAL HEATHER TRIBLEND	ROYAL HEATHER TRIBLEND
GREY HEATHER/NAVY HEATHER TRIBLEND	RED HEATHER TRIBLEND	SOLID BLACK TRIBLEND

Gekämmte und ringgesponnene Baumwolle | Farblich abgestimmte Naht, einen Ton dunkler als Material (bei schwarz einen Ton hellere Naht, bei weiß grau abgestimmte Naht) | Tear-Away-Label | Feuchtigkeitsableitend | Antimikrobiell

ALM3102 | M3102 Men´s Performance Triblend Long Sleeve Tee

50% Polyester / 37,5% Baumwolle / 12,5% Viskose
S, M, L, XL, XXL
135 g/m² All Sport

CHARCOAL HEATHER TRIBLEND	GREY HEATHER TRIBLEND	NAVY HEATHER TRIBLEND	SOLID BLACK TRIBLEND
RED HEATHER TRIBLEND	ROYAL HEATHER TRIBLEND		

Gekämmte und ringgesponnene Baumwolle | Farblich abgestimmte Naht, einen Ton dunkler als Material (bei schwarz einen Ton hellere Naht, bei weißem Material, grau abgestimmte Ziernaht) | TearAway-Label | Feuchtigkeitsableitend | Antimikrobiell

ALM1009 | M1009 Unisex Performance Short Sleeve Tee

100% Polyester
XS, S, M, L, XL, XXL, 3XL, 4XL
140 g/m² All Sport

ATHLETIC HEATHER	BLACK	BLACK LASER CAMO	DARK GREY HEATHER
HEATHER FOREST	HEATHER MAROON	HEATHER NAVY	HEATHER RED
HEATHER ROYAL	SPORT ATHLETIC GOLD	SPORT CHARITY PINK	SPORT DARK BROWN
SPORT DARK NAVY	SPORT DARK NAVY LASER CAMO	SPORT FOREST	SPORT FOREST LASER CAMO
SPORT GRAPHITE	SPORT GRAPHITE LASER CAMO	SPORT KELLY	SPORT LIGHT BLUE
SPORT MAROON	SPORT NAVY	SPORT ORANGE	SPORT PURPLE
SPORT RED	SPORT ROYAL	SPORT ROYAL LASER CAMO	SPORT SAFETY ORANGE
SPORT SAFETY YELLOW	SPORT SAFETY YELLOW LASER CAMO	SPORT SCARLET RED	SPORT SCARLET RED LASER CAMO
SPORT SILVER	SPORT VEGAS GOLD	WHITE	WHITE LASER CAMO

Tear-Away-Label | Feuchtigkeitsableitend | Antimikrobiell | Eingesetzte Ärmel | Interlock

ALW1009 | W1009 Women´s Performance Short Sleeve Tee

100% Polyester
XS, S, M, L, XL, XXL, 3XL
140 g/m² All Sport

ATHLETIC HEATHER	BLACK	BLACK LASER CAMO	DARK GREY HEATHER
HEATHER NAVY	HEATHER RED	HEATHER ROYAL	PINK
SPORT ATHLETIC GOLD	SPORT CHARITY PINK	SPORT DARK NAVY	SPORT FOREST
SPORT GRAPHITE	SPORT GRAPHITE LASER CAMO	SPORT KELLY	SPORT LIGHT BLUE
SPORT MAROON	SPORT NAVY	SPORT ORANGE	SPORT PURPLE
SPORT RED	SPORT ROYAL	SPORT SAFETY ORANGE	SPORT SAFETY YELLOW
SPORT SCARLET RED	SPORT SILVER	SPORT VEGAS GOLD	WHITE

Feuchtigkeitsableitend | Antimikrobiell | Eingesetzte Ärmel | U-Ausschnitt | Interlock

JN358 | JN358 **Mens Active-T**

100% Polyester
S, M, L, XL, XXL, 3XL
150 g/m² James+Nicholson

ACID YELLOW	BLACK	GREEN	WHITE
LIGHT MELANGE	LIME GREEN	NAVY	RED
PACIFIC	PINK	PURPLE	ORANGE
ROYAL	TURQUOISE	YELLOW	GRENADINE

Funktions T-Shirt für Freizeit und Sport | Feiner Single-Jersey | Nackenband | Atmungsaktiv | Doppelnähte an Schulter, Hals- und Armausschnitt | Feuchtigkeitsregulierend | Schnell trocknend

JN357 | JN357 **Ladies Active-T**

100% Polyester
XS, S, M, L, XL, XXL, 3XL
150 g/m² James+Nicholson

ACID YELLOW	BLACK	GREEN	WHITE
LIGHT MELANGE	LIME GREEN	NAVY	RED
PACIFIC	PINK	PURPLE	ORANGE
ROYAL	TURQUOISE	YELLOW	GRENADINE

Funktions T-Shirt für Freizeit und Sport | Feiner Single-Jersey | Nackenband | Atmungsaktiv | Doppelnähte an Schulter, Hals- und Armausschnitt | Feuchtigkeitsregulierend | Taillierter Schnitt | Schnell trocknend

JN358K | JN358K **Active-T Junior**

100% Polyester
M, L, XL, XXL
150 g/m² James+Nicholson

ACID YELLOW	BLACK	GREEN	WHITE
LIGHT MELANGE	LIME GREEN	NAVY	RED
PACIFIC	PINK	PURPLE	ORANGE
ROYAL	TURQUOISE	YELLOW	GRENADINE

Feiner Single-Jersey | Necktape | Doppelnähte an Schulter, Hals- und Armausschnitt | Atmungsaktiv, feuchtigkeitsregulierend und schnell trocknend

JN391 | JN391 **Men´s Running-T**

100% Polyester
S, M, L, XL, XXL, 3XL
140 g/m² James+Nicholson

RED/BLACK	ROYAL/BLACK	WHITE/ROYAL
WHITE/BLACK	WHITE/RED	

Atmungsaktives Laufshirt für Herren | Feuchtigkeitsregulierend, schnell trocknend, leicht und komfortabel | Kontrastfarbene Einsätze | Reflektortransfer und -pipings | TOPCOOL®-Polyester | Mikrofaserpolyester transportiert Schweiß von der Haut an die Gewebeoberfläche, wo er verdunstet | Rundhalsausschnitt

JN397 | JN 397 **Men´s Running-T**

100% Polyester
S, M, L, XL, XXL, 3XL
140 g/m²
James+Nicholson

LILAC/WHITE	LIME GREEN/WHITE	TURQUOISE/WHITE
MINT/WHITE	ORANGE/WHITE	YELLOW/WHITE
PURPLE/WHITE	WHITE/SILVER (SOLID)	

Atmungsaktives Herren-Laufshirt | Polyester TOPCOOL® | Feuchtigkeitsregulierend, schnell trocknend, leicht und komfortabel | Kontrastfarbene, reibungsarme Flachnähte | Reflektortransfer und -pipings | Rundhalsausschnitt

RT290 | S290X **Compression Calf Sleeves**

70% Nylon / 30% Elasthan
XS(1), S(2), M(3), L(4), XL(5)
SPIRO

BLACK/GREY	ORANGE/GREY	RED/BLACK
PINK/GREY		

Schnell trocknend | Atmungsaktiv | Abgestufte Kompression: 15-20 mmHg | Das technische Material vermindert Versteifungen, Muskelkrämpfe und Mikromuskelverletzungen | 360º Kompression an den Waden absorbiert den 'Schockwellen' Effekt an Muskeln, Venen und Gelenken | Nahtlos

JN306 | JN 306 **Men´s Running-T**

100% Polyester
S, M, L, XL, XXL, 3XL
140 g/m²
James+Nicholson

FLUO-YELLOW/BLACK	OCEAN/WHITE	WHITE/ROYAL
ORANGE/BLACK	RED/BLACK	YELLOW/BLACK
ROYAL/BLACK	ROYAL/WHITE	WHITE/WHITE
WHITE/RED		

TOPCOOL®-Polyester | Laufshirt für Herren | Atmungsaktiv, feuchtigkeitsregulierend und schnell trocknend | Leicht und komfortabel | Kontrastfarbene Netzeinsätze | Reflektortransfer im Rückenteil

JN390 | JN390 **Ladies´ Running-T**

100% Polyester
S, M, L, XL, XXL
140 g/m²
James+Nicholson

RED/BLACK	ROYAL/BLACK	WHITE/ROYAL
WHITE/BLACK	WHITE/RED	

Atmungsaktives Laufshirt für Damen | Feuchtigkeitsregulierend, schnell trocknend, leicht und komfortabel | Kontrastfarbige Einsätze | Reflektortransfer und -pipings | TOPCOOL®-Polyester | Mikrofaserpolyester transportiert Schweiß von der Haut an die Gewebeoberfläche, wo er verdunstet | Leicht tailliert | V-Ausschnitt

JN316 | JN 316 **Ladies´ Running-T**

100% Polyester
XS, S, M, L, XL, XXL
140 g/m² James+Nicholson

BERRY/BLACK	FLUO-YELLOW/BLACK	WHITE/OCEAN
OCEAN/WHITE	ORANGE/BLACK	WHITE/ROYAL
RED/BLACK	ROYAL/BLACK	YELLOW/BLACK
WHITE/RED	ROYAL/WHITE	WHITE/WHITE

TOPCOOL®-Polyester | Laufshirt für Damen | Atmungsaktiv, feuchtigkeitsregulierend und schnell trocknend | Leicht und komfortabel | Kontrastfarbene Mesh-Einsätze | Reflextransfer im Rückenteil | Leicht tailliert | V-Ausschnitt

JN396 | JN 396 **Ladies´ Running-T**

100% Polyester
S, M, L, XL, XXL
140 g/m² James+Nicholson

LILAC/WHITE	LIME GREEN/WHITE	TURQUOISE/WHITE
MINT/WHITE	ORANGE/WHITE	YELLOW/WHITE
PURPLE/WHITE	WHITE/SILVER (SOLID)	

Atmungsaktives Damen-Laufshirt mit V-Ausschnitt | Polyester TOPCOOL® | Feuchtigkeitsregulierend, schnell trocknend, leicht und komfortabel | Kontrastfarbene, reibungsarme Flachnähte | Reflektortransfer und -pipings | Leicht tailliert

JN452 | JN 452 **Men´s Bike-T Half Zip**

100% Polyester
S, M, L, XL, XXL, 3XL
150 g/m² James+Nicholson

BLACK	COBALT	GREEN	RED
ORANGE	SUN YELLOW	WHITE	

Arretierbarer, unterlegter Reißverschluss mit Kinnschutz | Polyester-Cooldry® | Atmungsaktiv, feuchtigkeitsregulierend, schnell trocknend, leicht und komfortabel | Kontrastfarbene Einsätze | Mikrofaserpolyester transportiert Schweiß von der Haut an die Gewebeoberfläche, wo er verdunstet | Rückentasche mit arretierbarem Reißverschluss

JN454 | JN 454 **Men´s Bike-T Full Zip**

100% Polyester
S, M, L, XL, XXL, 3XL
150 g/m² James+Nicholson

BLACK	COBALT	GREEN	RED
ORANGE	SUN YELLOW	WHITE	

Polyester-Cooldry® | Atmungsaktiv, feuchtigkeitsregulierend, schnell trocknend, leicht und komfortabel | Ergonomisch verlängertes Rückenteil mit Anti-Rutschgummi | Kontrastfarbene Einsätze | Mikrofaserpolyester transportiert Schweiß von der Haut an die Gewebeoberfläche, wo er verdunstet | Rückentasche mit arretierbarem Reißverschluss

RT287 | S287X **Aircool Tee**

100% Polyester
XXS, XS, S, M, L, XL, XXL, 3XL, 4XL, 5XL
130 g/m² SPIRO

XXS, XS, S, M, L, XL, XXL, 3XL, 4XL, 5XL
BLACK | NAVY | WHITE

XXS, XS, S, M, L, XL, XXL, 3XL
BOTTLE GREEN | COMBAT | FLUORESCENT GREEN | ORANGE | PURPLE
FLUORESCENT ORANGE | FLUORESCENT PINK | FLUORESCENT YELLOW | ROYAL | SUPER PINK
GREY | LIME | OCEAN BLUE | RED

Angenehmer Tragekomfort durch lässigen Schnitt | Versetzte „Flach"-Nähte an Schultern und Armausschnitt | Ohne Logo | Große Farbauswahl | Geeignet für auf wasserbasierendem Druck | Federleicht, ergonomische Passform & angenehm im Griff | HighTec Stretch Material mit einer super Formbeständigkeit | Schnell trocknendes Piqué-Gewebe für perfekte Atmungsaktivität

RT177M | S177M **Team Spirit Polo**

100% Polyester
S, M, L, XL, XXL, 3XL, 4XL
145 g/m² SPIRO

BLACK/RED | BLACK/WHITE | ROYAL/NAVY
GREY/LIME | NAVY/WHITE | WHITE/RED
RED/WHITE | WHITE/NAVY

Cool-Dry-Netzeinsätze | Atmungsaktiv | Schnell trocknend | Aufgedruckte Applikationen | 3-Knopfleiste

RT182 | S182M **Mens Dash Training Shirt**

100% Polyester
S, M, L, XL, XXL, 3XL, 4XL
140 g/m² SPIRO

AQUA/GREY | NAVY/WHITE | WHITE/RED

Ergonomisch geschnittenes, leichtes Trainings-Shirt | Weiches Cool-Dry Material | Jacquard-Netzeinsätze (140 g/m²) | Antibakterielle Vorbehandlung, antistatisch | Atmungsaktiv, schnell trocknend und extrem leicht | Kühles Hautgefühl beim Tragen | Reflektierende Paspellierung | Gedrucktes, reflektierendes SPIRO-Logo auf der rechten Brustseite

RT279 | S279M **Basketball Mens Quick Dry Short**

100% Polyester
XS, S, M, L, XL, XXL, 3XL, 4XL
145 g/m² SPIRO

BLACK/WHITE | RED/WHITE | ROYAL/WHITE | WHITE/BLACK

Jacquard Netzmaterial | Kontrastpaspel an Seitennähten | Elastischer Bund mit Kordelzug | Klassisch-lang geschnitten | Schnell trocknendes Material | Reflektierendes, gedrucktes Logo auf dem linken Oberschenkel

RT254F | S254F **Ladies Quick Dry Shirt**

100% Polyester
XS (8/34), S (10/36), M (12/38), L (14/40), XL (16/42)
160 g/m² SPIRO

BLACK | LIME | NAVY | WHITE

Schnell trocknend | Feuchtigkeitsregulierend | Abgesetzter Kragen | Reflektierendes, gedrucktes Nackenlabel | Gedrucktes Reflex-SPIRO-Logo auf der unteren rechten Seite | Sehr weiches Material | Geeignet als Sportbekleidung, kann als Mittelschicht getragen werden

RT254M | S254M **Mens Quick Dry Shirt**

100% Polyester
S, M, L, XL, XXL
160 g/m² SPIRO

BLACK | LIME | NAVY | WHITE

Schnell trocknend | Feuchtigkeitsregulierend | Abgesetzter Kragen | Reflektierendes, gedrucktes Nackenlabel | Gedrucktes Reflex-SPIRO-Logo auf der unteren rechten Seite | Sehr weiches Material | Geeignet als Sportbekleidung, kann als Mittelschicht getragen werden

RT253M | S253M **Mens Quick Dry Shirt**

100% Polyester
S, M, L, XL, XXL
160 g/m² SPIRO

BLACK | LIME | NAVY | WHITE

Funktions-Base Layer | Feuchtigkeitsregulierend- hält kühl | Sehr leicht | Schnell trocknend | Gedrucktes Reflex-SPIRO-Logo auf der unteren, rechten Seite | Verdeckte Nähte | Gedrucktes Nackenlabel | Abgesetzter Kragen

RT253F | S253F **Ladies Quick Dry Shirt**

100% Polyester
XS (8/34), S (10/36), M (12/38), L (14/40), XL (16/42)
160 g/m² SPIRO

BLACK | LIME | NAVY | WHITE

Funktions-Base Layer | Feuchtigkeitsregulierend - hält kühl | Sehr leicht | Schnell trocknend | Gedrucktes Reflex-SPIRO-Logo auf der unteren rechten Seite | Verdeckte Nähte | Gedrucktes Nackenlabel | Abgesetzter Kragen

RGA161 | TRS161 **Women`s Salt Lake Polo**

100% Polyester
34 (8), 36 (10), 38 (12), 40 (14), 42 (16)
130 g/m²
Regatta Activewear

BLACK/CLASSIC RED	CLASSIC RED/BLACK	WHITE/LIGHT STEEL
NAVY/WHITE	OXFORD BLUE/NAVY	

Leichtes, dehnbares Isovent-Piquégewebe | Seitenschlitze | Antibakterielle Oberfläche | Schnell trocknend | Atmungsaktiv | Flache Nähte | Ohne Etiketten | 3-Knopfleiste mit Kontrastfarbe | Leicht gerippter Kragen

RGA151 | TRS151 **Beijing T-Shirt**

100% Polyester
S, M, L, XL, XXL
130 g/m²
Regatta Activewear

BLACK/BLACK	BLACK/CLASSIC RED	OXFORD BLUE/NAVY
CLASSIC RED/BLACK	IRON/BLACK	WHITE/WHITE
LIME ZEST/BLACK	NAVY/NAVY	WHITE/NAVY
NAVY/WHITE		

Leichtes, dehnbares Isovent-Piquégewebe | Antibakterielle Oberfläche | Schnell trocknend | Atmungsaktiv | Flache Nähte | Farbige Einsätze | Ohne Etiketten | Kopfhörerschlaufe

RGA160 | TRS160 **Salt Lake Polo**

100% Polyester
S, M, L, XL, XXL
130 g/m²
Regatta Activewear

BLACK/CLASSIC RED	CLASSIC RED/BLACK	WHITE/NAVY
NAVY/WHITE	OXFORD BLUE/NAVY	

Leichtes, dehnbares Isovent-Piquégewebe | Seitenschlitze | Antibakterielle Oberfläche | Schnell trocknend | Atmungsaktiv | Flache Nähte | Ohne Etiketten | 3-Knopfleiste mit Kontrastfarbe | Leicht gerippter Kragen

RGA156 | TRS156 **Rio Vest**

100% Polyester
S, M, L, XL, XXL
125 g/m²
Regatta Activewear

LIME ZEST/BLACK | **NAVY/WHITE** | **WHITE/LIGHT STEEL**

Leichtes, dehnbares Isovent-Piquégewebe | Antibakterielle Oberfläche | Schnell trocknend | Atmungsaktiv | Flache Nähte | Farbige Einsätze | Ohne Etiketten | Kopfhörerschlaufe

RGA152 | TRS152 **Women`s Beijing T-Shirt**

100% Polyester
34 (8), 36 (10), 38 (12), 40 (14), 42 (16)
130 g/m²
Regatta Activewear

BLACK/BLACK | **BLACK/CLASSIC RED** | **OXFORD BLUE/NAVY**
CLASSIC RED/BLACK | **HOT PINK/BLACK** | **WHITE/WHITE**
IRON/BLACK | **NAVY/NAVY** | **WHITE/NAVY**
NAVY/WHITE

Leichtes, dehnbares Isovent-Piquégewebe | Antibakterielle Oberfläche | Schnell trocknend | Atmungsaktiv | Flache Nähte | Farbige Einsätze | Ohne Etiketten | Kopfhörerschlaufe

RGA157 | TRS157 **Women`s Rio Vest**

100% Polyester
34 (8), 36 (10), 38 (12), 40 (14), 42 (16)
85 g/m²
Regatta Activewear

BLACK/CLASSIC RED | **HOT PINK/BLACK** | **WHITE/LIGHT STEEL**
NAVY/WHITE

Leichtes, dehnbares Isovent-Piquégewebe | Antibakterielle Oberfläche | Schnell trocknend | Atmungsaktiv | Flache Nähte | Farbige Einsätze | Ohne Etiketten | Kopfhörerschlaufe

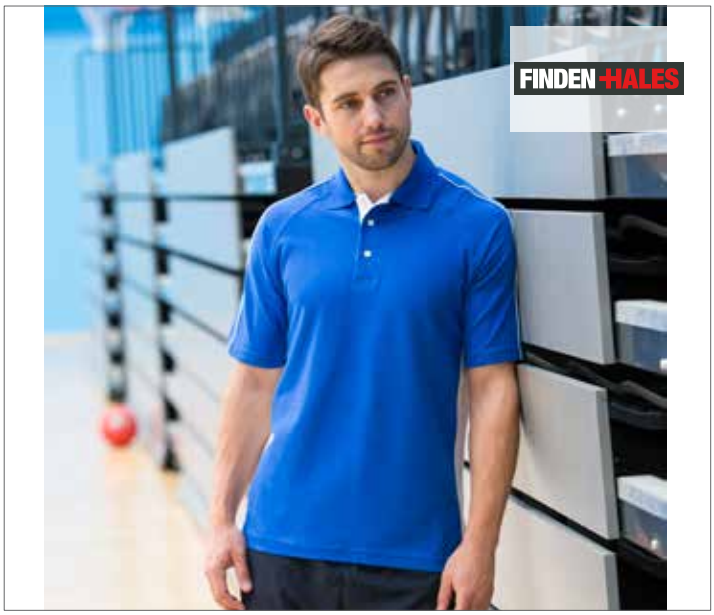

FH322 | LV322 **Mens Sports Polo**

100% Baumwolle
S, M, L, XL, XXL, 3XL
200 g/m²
Finden+Hales

BLACK/ORANGE | **BLACK/RED** | **ROYAL/BLACK**
BOTTLE GREEN/YELLOW | **NAVY/ORANGE** | **WHITE/ROYAL**
NAVY/WHITE | **ROYAL/WHITE**

Zwei Kontrast-Streifen auf Ärmeln | Raglan-Ärmel | Seitenschlitze mit Farbkontrast | Nackenband | Kontrastfarbene Seiteneinsätze | Mikro-Piqué-Material | 3-Knopfleiste

FH370 | LV370 **Mens Piped Performance Polo**

100% Polyester
XS, S, M, L, XL, XXL, 3XL
210 g/m² Finden+Hales

XS, S, M, L, XL, XXL, 3XL

BLACK/WHITE	NAVY/WHITE
RED/WHITE	ROYAL/WHITE

S, M, L, XL, XXL, 3XL

BLACK/AMBER/WHITE	BLACK/BLACK
BLACK/GUNMETAL GREY/GUNMETAL GREY	BLACK/RED
GUNMETAL GREY/LIME/LIME	MAROON/AMBER/AMBER
NAVY/RED/WHITE	NAVY/SKY/WHITE
PURPLE/NAVY	WHITE/WHITE

Kragen aus Shirt-Material | Coolplus®-Polyester für schnellen Feuchtigkeitstransport | Knopfleiste mit zwei passenden Knöpfen | Raglan-Ärmelansatz mit Kontrast-Streifen

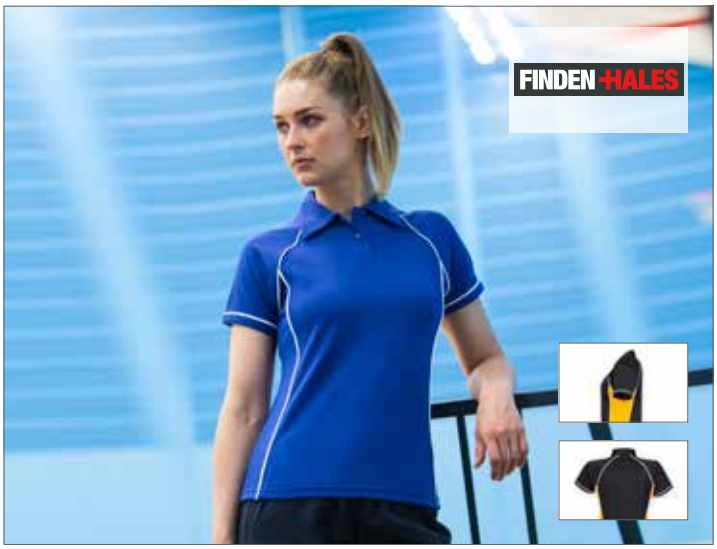

FH371 | LV371 **Ladies Piped Performance Polo**

100% Polyester
S, M, L, XL, XXL
220 g/m² Finden+Hales

BLACK/AMBER/WHITE	BLACK/BLACK	BLACK/RED
BLACK/WHITE	MAROON/AMBER/AMBER	NAVY/RED/WHITE
NAVY/SKY/WHITE	NAVY/WHITE	PURPLE/NAVY
RED/WHITE	ROYAL/WHITE	WHITE/WHITE

Femininer Schnitt | Kragen aus Shirt-Material | Coolplus®-Polyester für schnellen Feuchtigkeitstransport | Knopfleiste mit zwei passenden Knöpfen | Raglan-Ärmelansatz mit Kontraststreifen

K980 | KK980 **Track Short**

100% Polyester
XS, S, M, L, XL, XXL
115 g/m² Gamegear

BLACK/WHITE	NAVY/WHITE	RED/WHITE

Gummizug und Kordelband | Zwei Seitentaschen mit Reißverschluss | Kontrastfarbene Paspel an den Seiten | Seitenschlitze | Außen: 100% Polyester Mikrofaser, Innen: 100% Polyester

K475 | KK475 **Track Polo**

65% Polyester / 35% Baumwolle
XXS, XS, S, M, L, XL, XXL, 3XL
200 g/m² Gamegear

XXS, XS, S, M, L, XL, XXL, 3XL
BLACK/GOLD/WHITE | BLACK/GREY (SOLID)/WHITE | BLACK/LIME/WHITE | BLACK/ORANGE/WHITE
NAVY/LIGHT BLUE/WHITE | BLACK/ROYAL/WHITE | BLACK/RED/WHITE

S, M, L, XL, XXL, 3XL
BLACK/PURPLE/WHITE | BLACK/YELLOW/WHITE | IRISH GREEN/BLACK/WHITE | NAVY/MID YELLOW/WHITE
NAVY/RED/WHITE | NAVY/ROYAL/WHITE | NAVY/TURQUOISE/WHITE | ORANGE/GRAPHITE (SOLID)/WHITE
RED/BLACK/WHITE | RED/NAVY/WHITE

Sportliches Piqué-Polo-Shirt mit kontrastfarbenen, modischen Farbeinsätzen | Ersatzknopf | Seitenschlitze | Oeko-Tex® Standard 100 zertifiziert | Gemäß Worldwide Responsible Accredited Production (WRAP) zertifizierte Herstellung | Halsausschnitt mit Nackenband | Offene Armabschlüsse | Abgeschrägte Knopfleiste

K185 | KK185 **Sportsman Shirt Short Sleeved**

85% Baumwolle / 15% Polyester
S, M, L, XL, XXL, 3XL
125 g/m² Gamegear

BLACK/LIME/WHITE | BLACK/ORANGE/WHITE
BLACK/RED/WHITE | BLACK/ROYAL/WHITE
BLACK/SILVER GREY (SOLID)/WHITE | BLACK/YELLOW/WHITE

Button-Down-Kragen | Bügelleicht | Gerader Saum | Knöpfe Ton-in-Ton | Rückenpasse | Seitenschlitze | Modische Paspellierungen | Versteckte Brusttasche | Zwei Ersatzknöpfe | Sportliches Kurzarm-Hemd mit farblichen Einsätzen seitlich und im Kragen | Oeko-Tex® Standard 100 zertifiziert

K969 | KK969 **Team Top V Neck Short Sleeved**

100% Polyester
S, M, L, XL, XXL
140 g/m² Gamegear Cooltex

ELECTRIC BLUE/BLACK | FLUORESCENT LIME/BLACK
FLUORESCENT ORANGE/BLACK | NAVY/LIGHT BLUE
NAVY/WHITE | WHITE/GREY
WHITE/RED

Atmungsaktives Material / Klimamanagement | Kontrastnähte an den Seiten | V-Ausschnitt | Gerade geschnitten | Eingedrucktes Nackenlabel

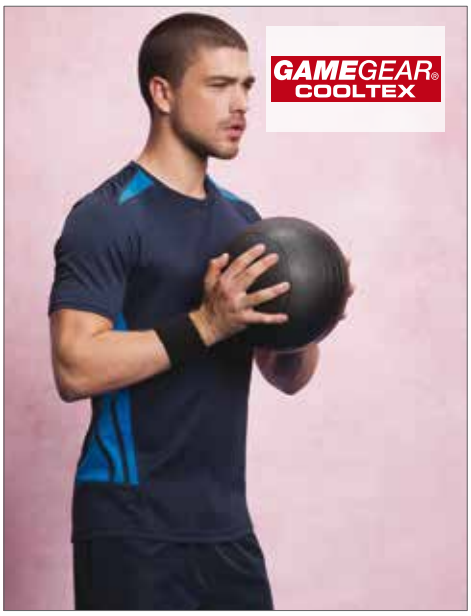

K930 | KK930 **Training T-Shirt**

100% Polyester
S, M, L, XL, XXL
140 g/m² Gamegear Cooltex

ELECTRIC BLUE/FLUORESCENT ORANGE | FLUORESCENT LIME/BLACK
FLUORESCENT ORANGE/BLACK | GREY/FLUORESCENT LIME
NAVY/ELECTRIC BLUE | PURPLE/NAVY

Mikro-Netz | Atmungsaktives Material / Klimamanagement | Rundhals-Kragen aus Shirt-Material | Kontrastfarbene Elemente an der Seite und an den Schultern | Kontraststreifen an den Seitenelementen | Vorne gerader Saum, hinten abgerundet

K940 | KK940 **Women´s Training T-Shirt**

100% Polyester
34 (XS/8), 36 (S/10), 38 (M/12), 40 (L/14), 42 (XL/16)
140 g/m² Gamegear Cooltex

FLUORESCENT LIME/BLACK | FLUORESCENT ORANGE/BLACK
FLUORESCENT PINK/BLACK | NAVY/ELECTRIC BLUE

Atmungsaktives Material / Klimamanagement | Polyester Mikro-Netz | Kontrastfarbener Streifen an den Seitenelementen | Kontrastfarbener V-Neck Kragen aus Shirt-Material | Kontrastfarbene Seitenelemente | Vorne gerader Saum, hinten abgerundeter Saum

K991 | KK991 **Men´s T-Shirt Short Sleeve**

100% Polyester
XS, S, M, L, XL, XXL, 3XL
140 g/m² Gamegear Cooltex

BLACK/BLACK	BLACK/FLUORESCENT LIME	BLACK/FLUORESCENT ORANGE
BLACK/GOLD	BLACK/RED	FLUORESCENT LIME/BLACK
FLUORESCENT ORANGE/BLACK	NAVY/LIGHT BLUE	NAVY/NAVY
NAVY/ROYAL	PURPLE/WHITE	RED/WHITE
WHITE/BLACK	WHITE/ELECTRIC BLUE	WHITE/GREY
WHITE/NAVY	WHITE/RED	WHITE/WHITE

Atmungaktives Material / Klimamanagement | Eingefasster Kragen | Flatlock-Nähte | Kontrastfarbe von der Schulter über den Rücken bis seitlich zum Saum laufend | Vorn gerade und hinten rund geschnitten

K986 | KK986 **Plain Sports Short**

100% Polyester
XXS, XS, S, M, L, XL, XXL
80 g/m² Gamegear Cooltex

BLACK | NAVY

Atmungsaktives Material / Klimamanagement | Mikro-Touch Polyester | Netzfutter aus 100% Polyester | Seitenschlitze | Elastischer Taillenbund | Zwei Seitentaschen

K516 | KK516 **Estoril T-Shirt**

100% Baumwolle
XXS, XS, S, M, L, XL, XXL
180 g/m² Formula Racing

BLACK/GREY (SOLID)/WHITE	BLACK/LIME/WHITE	BLACK/ROYAL/WHITE
BLACK/RED/WHITE		

Halsausschnitt mit Nackenband | Rundhalsausschnitt mit Ripp-Bündchen | Kontrastfarbene Schultern, Ärmel und Seiten | Weiße Paspelierung an Schulter, Ärmeln und Seiten | Verstärkte Schulternähte | Oeko-Tex® Standard 100 zertifiziert

K611 | KK611 **Monaco Polo Shirt**

100% Baumwolle
S, M, L, XL, XXL
210 g/m² Formula Racing

BLACK/LIME/WHITE	BLACK/ORANGE/WHITE	ROYAL/BLACK/WHITE
BLACK/SILVER GREY (SOLID)/WHITE	RED/BLACK/WHITE	

Flachstrick-Kragen | Nackenband in Kontrastfarbe | Ersatzknopf | Verstärkte Seitenschlitze in Kontrastfarbe | Schulterpasse und Paspellierung in Kontrastfarbe | Oeko-Tex® Standard 100 zertifiziert

L142 | 11422 **Mens T-Shirt Match**

100% Polyester
S, M, L, XL, XXL
140 g/m²
SOL´S

APPLE GREEN/WHITE | BLACK/WHITE | RED/WHITE
FRENCH NAVY/WHITE | NEON CORAL/WHITE | ORANGE/WHITE
WHITE/DARK GREY (SOLID)

Farbe White für Sublimationsdruck geeignet | Atmungsaktiv | Feinripp-Einfassung am Hals | Kontrastierender Raglan-Ärmelansatz | Interlock Jersey

L198K | 01166 **Kids Raglan Sleeved T-Shirt Sporty**

100% Polyester
6, 8, 10, 12 Jahre
140 g/m²
SOL´S

APPLE GREEN | AQUA | BLACK | FRENCH NAVY
NEON GREEN | NEON ORANGE | NEON PINK | NEON YELLOW
RED | ROYAL BLUE | WHITE

Raglan-Ärmel | Doppelnähte an Ärmelenden und Saum | Längerer Rücken

L544 | 01179 **Womens Sports Polo Shirt Performer**

100% Polyester
S, M, L, XL, XXL
180 g/m²
SOL´S

L542 | 01180 **Mens Sports Polo Shirt Performer**

100% Polyester
S, M, L, XL, XXL, 3XL
180 g/m²
SOL´S

APPLE GREEN | BLACK | FRENCH NAVY | KELLY GREEN | ROYAL BLUE
NEON CORAL | RED | WHITE

Kurzarm | Knopfleiste mit drei Knöpfen an Vorderseite | Details in Kontrastfarben an der Knopfleiste | Geeignet für Sublimationsdruck

Kurzarm | Knopfleiste mit drei Knöpfen an Vorderseite | Details in Kontrastfarben an Knopfleiste und Seitennähten in weiß (Bei Farbe Black in Royal, White in Navy) | Geeignet für Sublimationsdruck

L02117 | 02117 **Womens Sports Tank Top Sporty**

100% Polyester
XS, S, M, L, XL, XXL

SOL´S

APPLE GREEN	AQUA	BLACK	NEON YELLOW	NEON GREEN
ROYAL BLUE	WHITE	RED	NEON PINK	NEON ORANGE

Cut-and-Sewn | Fitted | Racerback | Blende an Kragen und Ärmelausschnitt

L02073 | 02073 **Mens Sports Tank Top Sporty**

100% Polyester
S, M, L, XL, XXL, 3XL

SOL´S

Cut-and-Sewn | Blende an Kragen und am Ärmelausschnitt

L200 | 01159 **Womens Raglan Sleeves T Sporty**

100% Polyester
XS, S, M, L, XL, XXL
140 g/m²

SOL´S

APPLE GREEN	AQUA	BLACK	DARK PURPLE
FRENCH NAVY	NEON CORAL	NEON GREEN	NEON ORANGE
NEON PINK	NEON YELLOW	PURE GREY	RED
ROYAL BLUE	WHITE		

Raglan-Ärmel | Doppelnähte an Ärmelbündchen und Saum | Längerer Rücken

L198 | 11939 **Mens Raglan Sleeves T Sporty**

100% Polyester
XXS, XS, S, M, L, XL, XXL, 3XL
140 g/m²

SOL´S

APPLE GREEN	AQUA	BLACK	DARK PURPLE
FRENCH NAVY	LEMON	NEON CORAL	NEON GREEN
NEON ORANGE	NEON PINK	NEON YELLOW	ORANGE
PURE GREY	RED	ROYAL BLUE	WHITE

Raglan-Ärmel | Atmungsaktiv | Doppelnähte an Ärmeln und Saum | Eingefasster Kragen

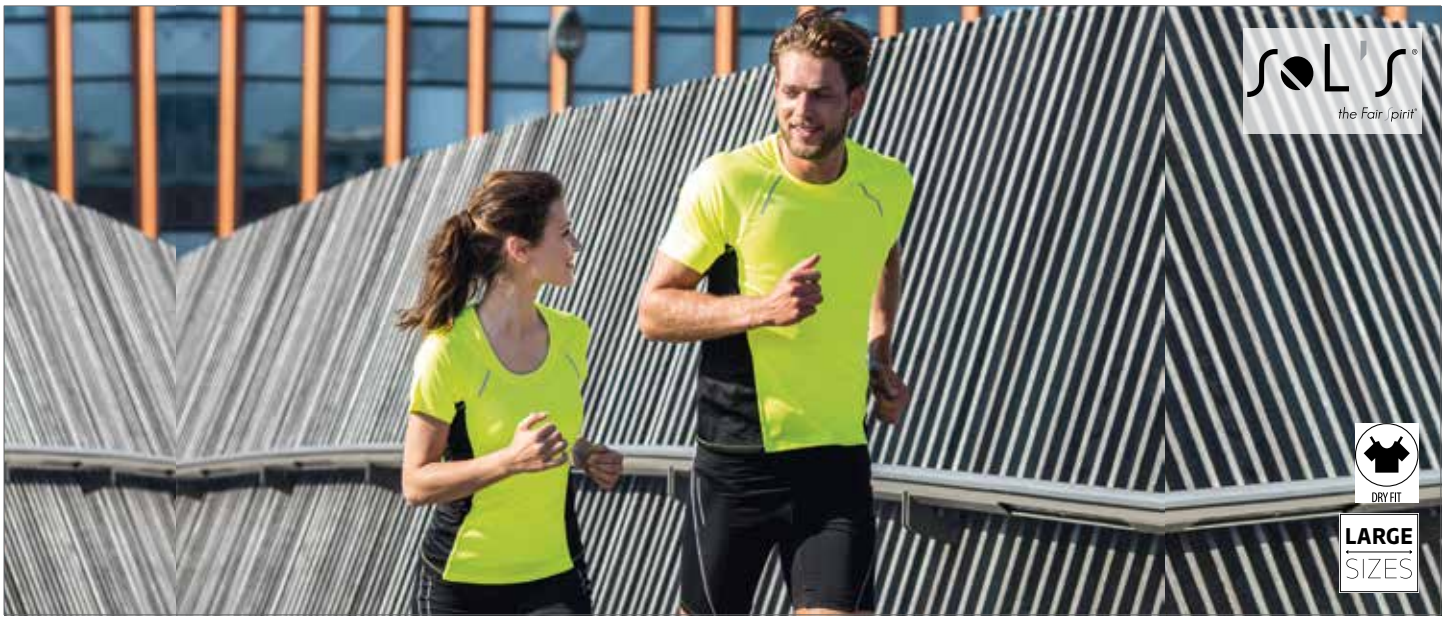

L01415 | 01415 **Women`s Short Sleeve Running Shirt Sydney**

92% Polyester / 8% Elasthan
XS, S, M, L, XL, XXL
180 g/m² SOL´S

BLACK | NEON CORAL | NEON YELLOW | WHITE

Rundhals | Raglan-Ärmel | Flatlock-Nähte | Atmungsaktive Mesh-Seiten-Einsätze | Reflektoren an den Ärmeln

L01414 | 01414 **Men`s Short Sleeve Running T-Shirt Sydney**

92% Polyester / 8% Elasthan
S, M, L, XL, XXL, 3XL
180 g/m² SOL´S

BLACK | NEON CORAL | NEON YELLOW | WHITE

Rundhals | Raglan-Ärmel | Flatlock-Nähte | Atmungsaktive Mesh-Seiten-Einsätze | Reflektoren an den Ärmeln

LT01221 | 01221 **Basic Shorts San Siro 2**

100% Polyester
S, M, L, XL, XXL
140 g/m² SOL´S Teamsport

BLACK | BRIGHT GREEN | RED | WHITE | ROYAL BLUE

Elastischer Bund mit Kordeldurchzug | Verstärkte Ränder |

LT01222 | 01222 **Kids Basic Shorts San Siro 2**

100% Polyester
6 Jahre (116), 8 Jahre (128), 10 Jahre (140), 12 Jahre (152)
140 g/m² SOL´S Teamsport

BLACK | BRIGHT GREEN | RED | WHITE | ROYAL BLUE

Elastischer Bund mit Kordeldurchzug | Verstärkte Ränder |

LT90102 | 90102 **Basic Shorts Borussia**

100% Polyester
S, M, L/XL, XXL
140 g/m²
SOL´S Teamsport

BLACK | BRIGHT GREEN | RED
ROYAL BLUE | WHITE

Elastischer Taillenbund mit Kordelzug | Gesticktes Logo | Integrierte Innenhose | Schnell trocknend und pflegeleicht | Verstärkter Saum

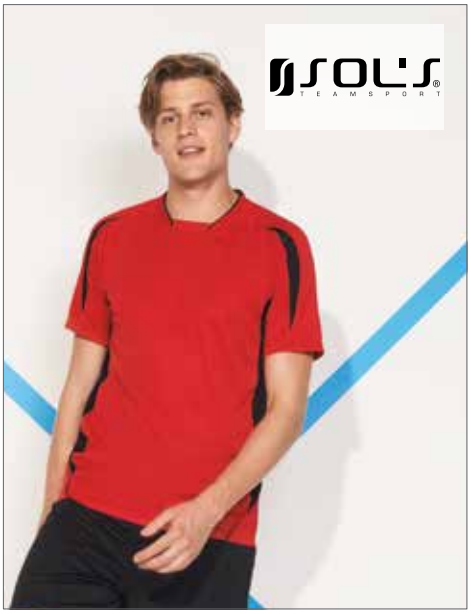

LT01638 | 01638 **Shortsleeve Shirt Maracana 2**

100% Polyester
S, M, L, XL, XXL
140 g/m²
SOL´S Teamsport

BRIGHT GREEN/WHITE | LEMON/BLACK
LEMON/ROYAL BLUE | ORANGE/BLACK
RED/BLAC | RED/WHITE
ROYAL BLUE/WHITE | WHITE/BLACK

Origineller Kragen mit kontrastfarbener Paspel | Raglan-Ärmel | Große Einsätze aus Piqué-Stoff an den Seiten | Atmungsaktives Mesh an den Ärmeln | Hinten abgerundet und etwas länger | Logo in Kontrastfarbe gestickt

LT01639 | 01639 **Shortsleeve Shirt Maracana 2 Kids**

100% Polyester
6, 8, 10, 12 Jahre
140 g/m²
SOL´S Teamsport

BRIGHT GREEN/WHITE | LEMON/BLACK
LEMON/ROYAL BLUE | ORANGE/BLACK
RED/BLACK | ROYAL BLUE/WHITE
WHITE/BLACK | RED/WHITE

Origineller Kragen mit kontrastfarbener Paspel | Raglan-Ärmel | Große Einsätze aus Piqué-Stoff an den Seiten | Atmungsaktives Mesh an den Ärmeln | Hinten abgerundet und etwas länger | Logo kontrastierend gestickt

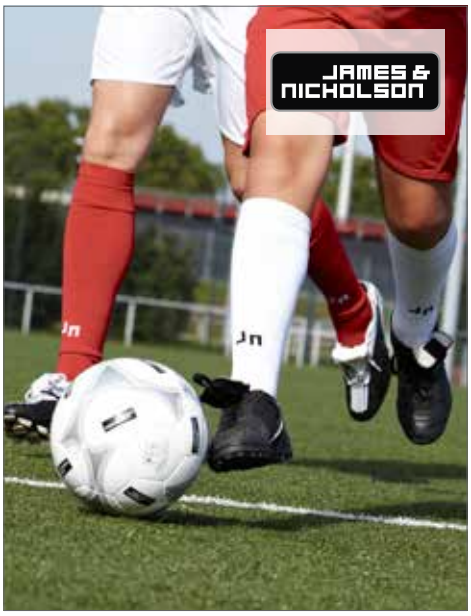

JN342 | JN 342 **Team Socks**

97% Polyamid / 3% Elasthan
S (27-30), M (31-34), L (35-38), XL (39-42), XXL (43-46)
James+Nicholson

ACID YELLOW | BLACK | CARBON
COBALT | GREEN | NAVY
RED | ROYAL | WHITE
YELLOW

Stutzenstrumpf für Kinder und Erwachsene | Bequem und komfortabel | Strapazierfähig und pflegeleicht

JN386K | JN 386K **Team Shirt Junior**

100% Polyester
XS (98/104), S (110/116), M (122/128), L (134/140), XL (146/152), XXL (158/164)
135 g/m²
James+Nicholson

BLACK/WHITE | GREEN/WHITE
ORANGE/BLACK | RED/WHITE
ROYAL/WHITE | WHITE/BLACK
YELLOW/BLACK

Team-Shirt für Kinder | Atmungsaktiv und schnell trocknend | Leicht und komfortabel | Strapazierfähig, pflegeleicht | Kontrastfarbene Paspel

JN372 | JN 372 **Team Signal-T**

100% Polyester
S, L
75 g/m²
James+Nicholson

SIGNAL GREEN | SIGNAL ORANGE | SIGNAL ROYAL
SIGNAL YELLOW

Markierungshemd in Signalfarben für Kinder und Erwachsene | Atmungsaktiv | Robustes Mesh

LT90210 | 90210 **Anfield**

100% Polyester
XS (60/48), M (65/54), XL (70/60)
80 g/m² SOL´S Teamsport

BRIGHT GREEN | LEMON | ORANGE | ROYAL BLUE | RED

Polyesternetz | Farblich passende Paspelierung | Leuchtend, stabil und haltbar | Rundhals

K966 | KK966 **Women´s T-Shirt Short Sleeve**

100% Polyester
34 (XS/8), 36 (S/10), 38 (M/12), 40 (L/14), 42 (XL/16)
140 g/m² Gamegear Cooltex

BLACK/BLACK	BLACK/FLUORESCENT LIME
BLACK/FLUORESCENT ORANGE	BLACK/FLUORESCENT PINK
FLO CORAL/BLACK	NAVY/LIGHT BLUE
RED/WHITE	WHITE/ELECTRIC BLUE
WHITE/GREY	WHITE/RED

Atmungsaktives Material / Klimamanagement | Eingefasster Kragen | Kontrastfarbe von der Schulter über den Rücken bis seitlich zum Saum laufend | Flatlock-Nähte | Vorn gerade und hinten rund geschnitten

JN386 | JN 386 **Team Shirt**

100% Polyester
S, M, L, XL, XXL
135 g/m² James+Nicholson

BLACK/WHITE	GREEN/WHITE
ORANGE/BLACK	RED/WHITE
ROYAL/WHITE	WHITE/BLACK
YELLOW/BLACK	

Team-Shirt für Erwachsene | Atmungsaktiv und schnell trocknend | Leicht und komfortabel | Strapazierfähig, pflegeleicht | Kontrastfarbene Paspel

LT00604 | 00604 **Soccer Socks**

80% Polyester / 15% Baumwolle / 5% Elasthan
30/35, 36/39, 40/44
SOL´S Teamsport

BLACK	BRIGHT GREEN	FRENCH NAVY	WHITE
LEMON	RED	ROYAL BLUE	

Jacquard Logo und Größe

LT90700 | 90700 **Football Socks Kick**

90% Polyamid / 10% Elasthan
27-29, 30-33, 34-37, 38-41, 42-44, 45-47
SOL´S Teamsport

BLACK	BRIGHT GREEN	FRENCH NAVY	WHITE
LEMON	RED	ROYAL BLUE	

Elastischer Bereich um Spann und Fußknöchel | Frottee-Sohle für maximalen Komfort | Jacquard Logo und Größe

L868 | 44002 **Bodywarmer Warm**

Außen: 100% Nylon, Futter: 100% Polyester
S, M, L, XL, XXL, 3XL, 4XL, 5XL
220 g/m² SOL´S

BLACK | CHARCOAL GREY (SOLID) | FOREST GREEN | NAVY
ORANGE | RED | ROYAL BLUE | SLATE BLUE

Außen: AC-beschichtetes 210T Nylon | Zwei Seitentaschen | Futter: 100% 190T Polyester | Verdeckter Veredelungszugang in Rückenmitte | Kragen und Körper mit dunkelgrauem, kontrastierendem 190T Nylon gefüttert

L867 | 44001 **Wendebodywarmer Winner**

Außen: 100% Nylon, Futter: 100% Polyester
XS, S, M, L, XL, XXL
210 g/m² SOL´S

BLACK | FOREST GREEN | NAVY | ROYAL BLUE
ORANGE | RED | ROPE

2-farbiger Reißverschluss | Zwei Seitentaschen | Abschlüsse und Kragen in Kontrastfarbe | Innenfutter in Grau

L01436 | 01436 **Men`s Lightweight Bodywarmer Wave**

100% Nylon, Futter: 100% Nylon, Wattierung: 100% Polyester
S, M, L, XL, XXL, 3XL
180 g/m² SOL´S

BLACK | METAL GREY | NAVY | NEON LIME

Zwei Reißverschluss-Seitentaschen | Hoher Kragen | Ton-in-Ton Finishing am Saum

L836 | 43630 **Reporter Jacket Wild**

65% Polyester / 35% Baumwolle
S, M, L, XL, XXL, 3XL
200 g/m² SOL´S

BLACK | NAVY | ROPE

Neun Taschen inklusive Handytasche | Netzfutter innen

RT88A | R088X **Ultra Padded Bodywarmer**

100% Polyester
XS, S, M, L, XL, XXL, 3XL

Result

BLACK | LIME | NAVY | RED

Winddicht und wasserabweisend | Außen: 100% Polyester | Futter: Active Fleece von RESULT® aus 100% Polyester | Wärmeschutz: 100% Polyester 150 g/m², gepolsterte Wattierung | Zwei Vordertaschen und eine Seitentasche | Kapuze, Kragen, Armlöcher und Saum mit einstellbarem Kordelzug | Eingeschlagene Kapuze im Kragen | Verdeckter Veredelungszugang an äußerer Rückseite und im inneren, linken Brustbereich

RT94 | R094X **Promo Bodywarmer**

Außen: 100% Polyester, Wärmeschutz: 100% Polyester, Futter: 100% Polyester
S, M, L, XL, XXL, 3XL, 4XL

Result

S, M, L, XL, XXL, 3XL, 4XL
BLACK | NAVY
S, M, L, XL, XXL, 3XL
EMERALD GREEN | ORANGE | RED | ROYAL

Winddicht und wasserabweisend | Wärmeschutz: 200 g/m² Polyesterfaser | Durchgehender Reißverschluss an der Vorderseite | Windbremse an der Vorderseite | Tief geschnittene Ärmellöcher | Zwei Vordertaschen mit Handwärmereinsätzen, Handytasche an der Außentasche, Stifthalter und Innentasche | Hochwertiges, flauschig weiches Material | Doppelt gesteppte Nähte | Veredelungszugang: Verdeckter Reißverschluss im Brustbereich auf der linken Seite

BCJM930 | JM930 **Bodywarmer / Men**

Außen: 100% Nylon, Innen: 100% Polyester
S, M, L, XL, XXL, 3XL
200 g/m²

B&C

S, M, L, XL, XXL, 3XL
BLACK | NAVY | RED
S, M, L, XL, XXL
DARK GREY (SOLID) | WHITE

Modischer Daunen-Bodywarmer | Durchgehender Reißverschluss mit Reißverschluss-Anhänger | Zwei Taschen vorne mit Reißverschluss und Zuglasche | Eine Innentasche für Brieftasche | Freies Rückenteil ohne Steppnaht und versteckter Reißverschluss mittig im Rückenteil für optimales Personalisieren | Längeres Rückenteil

BCJU880 | JU880 **Bodywarmer Explorer / Unisex**

Außen: 65% Polyester / 35% Baumwolle, Innen: 100% Polyester

S, M, L, XL, XXL, 3XL
285 g/m²

B&C

S, M, L, XL, XXL, 3XL
BLACK | NAVY | RED
S, M, L, XL, XXL
BEIGE | OLIVE

Durchgehender und verdeckter Reißverschluss vorne mit Druckknöpfen | Fünf Außentaschen (davon zwei mit Reißverschluss) | Eine Innentasche für Brieftasche | Zwei zusätzliche Außentaschen für Kugelschreiber | Verstellbare Windstopper in den Armausschnitten mit Kordelzug und Stopper | Verlängertes Rückenteil | Offener Bund unten

BCJW935 | JW935 **Bodywarmer Zen+ / Women**

Außen: 100% Nylon, Innen: 100% Polyester
XS, S, M, L, XL, XXL

B&C

BLACK | NAVY | RED
WHITE

Femininer Schnitt | Durchgehender Reißverschluss vorne | Gefütterte Kapuze in Daunenoptik (mit Reißverschluss abnehmbar) | Zwei Taschen vorne | Verstellbarer Bund unten (mit Kordelzug und Stoppern) | Versteckter Reißverschluss mittig im Rückteil für optimales Personalisieren

RT208 | R208X **Bodywarmer**

100% Polyester
XS, S, M, L, XL, XXL, 3XL

Result Core

BLACK | BOTTLE | NAVY | RED

Außen: 100% Polyester mit AC Beschichtung | Innen: Polyester-Wattierung (160g/m²) | Wasserabweisend, winddicht, schnell trocknend | Durchgehender Reißverschluss mit Windschutzblende | Tiefe Armlöcher für mehr Beweglichkeit | Zwei Vordertaschen, eine Innentasche | Ideal in Kombination mit Fleece-Artikeln | Modisch geschnittene Rückseite | Dieser Bodywarmer besteht zu mehr als 25% aus recycelten Materialien

L741 | 51000 **Fleeceweste Norway**

100% Polyester
XS, S, M, L, XL, XXL, 3XL, 4XL, 5XL
320 g/m²

SOL´S

XS, S, M, L, XL, XXL, 3XL, 4XL, 5XL
BLACK | NAVY | NEON YELLOW
XS, S, M, L, XL, XXL, 3XL
BURGUNDY | CHARCOAL GREY (SOLID) | FIR GREEN | LIME
ORANGE | RED | ROYAL BLUE

Antipilling | Polyester/Elasthan-Jersey Saumband an Armausschnitten und Kragen sowie Reißverschluss-Kanten und Bund | Drei Reißverschluss-Taschen | Flatlock-Nähte

RT37A | R037X **Polartherm™ Bodywarmer**

100% Polyester
XS, S, M, L, XL, XXL, 3XL

Result

XS, S, M, L, XL, XXL, 3XL
BLACK
XS, S, M, L, XL, XXL
NAVY | WHITE
S, M, L, XL, XXL
FOREST | RED
YELLOW | ROYAL

Dehnfähige Passform | Kein Innenfutter | Durchgehender Reißverschluss an der Vorderseite mit Result-Zipper | Zwei große Taschen an der Vorderseite mit Innenfutter aus Active Fleece von RESULT® | Antipilling | Dekorative Passe

RT193 | R193M **Mens Ice Bird Padded Gilet**

100% Polyester
S, M, L, XL, XXL

Result

BLACK | FROST GREY | ORANGE
ROYAL | NAVY

Außen: 100% Polyester 50D, Futter: 100% Polyester Taft, Füllung: 100% 220g Polyester | Durchgehender Reißverschluss an der Vorderseite | Zwei Reißverschluss-Taschen seitlich | Stehkragen mit Kinnschutz | Reißverschluss-Tasche innen | Saum mit verstellbarem Kordelzug | Windschutzblende innen

TJ9632 | 9632 **Zepelin Vest**

100% Polyester
S, M, L, XL, XXL, 3XL

Tee Jays

BLACK | DEEP NAVY

Innentasche | Qualitäts-Reißverschlüsse | Körperbetonter Schnitt | Wind- und wasserabweisend | Atmungsaktiv | 100% Polyester 300T (Futter: 100% Polyester) | Interner Veredelungszugang

BCFU705 | FU705 **Fleece Traveller+ / Unisex**

100% Polyester
XS, S, M, L, XL, XXL, 3XL
300 g/m² B&C

XS, S, M, L, XL, XXL, 3XL

BLACK | NAVY | RED

XS, S, M, L, XL, XXL

CHARCOAL (SOLID)

Leichtes, ergonomisches Microfleece | Farblich abgestimmter, durchgehender Reißverschluss mit Reißverschlusszug | Zwei Taschen vorne mit Reißverschluss | Farblich passende Paspelierung aus Polyester an Kragen, Armausschnitten und Bund unten | Offener Bund unten mit längerer Rückenseite

S5010 | ST5010 **Active Fleece Vest**

100% Polyester
S, M, L, XL, XXL
220 g/m² Stedman®

BLACK OPAL | BLUE MIDNIGHT | KIWI GREE N | GREY STEEL (SOLID) | SCARLET RED | HAWAII BLUE

Warme und weiche Zwischenschicht mit großartiger Wärmeisolation | Stehkragen | Ton-in-Ton-Reißverschluss mit Windschutzleiste | Beidseitig angeraut | Atmungsaktiv | Armloch mit Polyesterband-Einfassung | Polyester-Twill-Nackenband | Rückseitige Halbmondpasse | Verstellbarer Saum | Zwei Taschen | Seitennähte | Waschbar bis 40 °C | Regular Fit | Textilien frei von Schadstoffen nach Oeko-Tex® Standard 100 | Ethisch verantwortungsvoll produziert gemäß WRAP-Richtlinien

S5110 | ST5110 **Active Fleece Vest for women**

100% Polyester
S, M, L, XL
220 g/m² Stedman®

BLACK OPAL | SCARLET RED | CUPCAKE PINK | BLUE MIDNIGHT

Warme und weiche Zwischenschicht mit großartiger Wärmeisolation | Polyester-Twill-Nackenband | Beidseitig angeraut | Rückseitige Halbmondpasse | Armloch mit Polyesterband-Einfassung | Stehkragen | Ton-in-Ton-Reißverschluss mit Windschutzleiste | Atmungsaktiv | Zwei Taschen | Seitennähte | Waschbar bis 40 °C | Regular Fit | Textilien frei von Schadstoffen nach Oeko-Tex® Standard 100 | Ethisch verantwortungsvoll produziert gemäß WRAP-Richtlinien

SW735 | SW735 **Fleece Body Warmer**

100% Polyester
S, M, L, XL, XXL
300 g/m² Starworld

BLACK | BRIGHT RED | CHARCOAL | NAVY BLUE

Antipilling-Fleece | Kadettkragen | Gleichfarbige und verborgene Reißverschlüsse vorne und an den Taschen | Verstellbares Zugband im Saum | Nach Oeko-Tex® Standard 100 zertifiziert | SEDEX geprüft

Z8720 | R-872M-0 **Outdoor Fleece Gilet**

100% Polyester
XS, S, M, L, XL, XXL
320 g/m² Russell

BLACK | BOTTLE GREEN | BRIGHT ROYAL | BURGUNDY | CLASSIC RED | CONVOY GREY (SOLID) | FRENCH NAVY

Extrem glatte Oberfläche | Antipilling-Fleece | Kadettkragen | Kordelzug im Saum | Modularer Schnitt für beste Passform | Seitentaschen mit auf links eingenähten Reißverschlüssen, für beste Optik | Das dichte und kompakte Fleece-Material sorgt für minimalen Wärmeverlust

Z8720F | R-872F-0 **Damen Fleece Gilet**

100% Polyester
XS, S, M, L, XL, XXL
Russell

RG801 | TRA801 **Micro Fleece Bodywarmer**

100% Polyester
S, M, L, XL, XXL, 3XL
210 g/m² Regatta

BLACK | CLASSIC RED | DARK NAVY | OXFORD BLUE | SEAL GREY (SOLID)

210er Microfleece aus Polyester | Zwei tief angesetzte Reißverschluss-Taschen | Leichtgewebetechnologie

RG788 | TRA788 **Flux Softshell Bodywarmer**

96% Polyester / 4% Elasthan
XS, S, M, L, XL, XXL, 3XL, 4XL
270 g/m² Regatta

XS, S, M, L, XL, XXL, 3XL, 4XL
ALL BLACK | NAVY/NAVY
S, M, L, XL, XXL, 3XL
CLASSIC RED/SEAL GREY (SOLID) | OXFORD BLUE | SEAL GREY (SOLID)/SEAL GREY (SOLID)

Gewebtes Stretch-Softshell-Material mit wärmender Innenseite | Dauerhaft wasserabweisende Ausstattung | Windbeständiges und schnell trocknendes Material | Weicher Griff | Leichtgewichtig und sehr hoher Tragekomfort | Zwei tief angesetzte Reißverschluss-Taschen und eine Brusttasche mit Reißverschluss | Verstellbarer und elastischer Saum-Schnürzug | Innen keine Brusttasche

RG790 | TRA790 **Women´s Flux Softshell Bodywarmer**

96% Polyester / 4% Elasthan
34 (8), 36 (10), 38 (12), 40 (14), 42 (16), 44 (18), 46 (20), 48 (22)
270 g/m² Regatta

34 (8), 36 (10), 38 (12), 40 (14), 42 (16), 44 (18), 46 (20), 48 (22)
ALL BLACK | NAVY/NAVY
36 (10), 38 (12), 40 (14), 42 (16), 44 (18), 46 (20)
CLASSIC RED/SEAL GREY (SOLID) | OXFORD BLUE

Gewebtes Stretch-Softshell-Material mit wärmender Innenseite | Dauerhaft wasserabweisende Ausstattung | Windbeständiges und schnell trocknendes Material | Superweicher Griff | Leichtgewichtig und sehr hoher Tragekomfort | Zwei tief angesetzte Reißverschluss-Taschen und eine Brusttasche mit Reißverschluss | Taillierter Schnitt

L846 | 46601 **Mens Sleeveless Softshell Rallye**

94% Polyester / 6% Elasthan
S, M, L, XL, XXL, 3XL
340 g/m² SOL´S

BLACK | DARK CHOCOLATE | FRENCH NAVY | PEPPER RED | ROYAL BLUE

Zwei Seitentaschen mit Reißverschluss | Wasserdicht: 8.000 mm | Atmungsaktiv: 1.000 g/m² | Schnürung an der Gürtellinie

JN1128 | JN1128 **Men`s Promo Softshell Vest**

100% Polyester
S, M, L, XL, XXL, 3XL
280 g/m² James+Nicholson

BLACK/BLACK | GREEN/NAVY | IRON GREY/RED | NAUTIC BLUE/NAVY | NAVY/NAVY | RED/BLACK | WHITE/WHITE

Angenehmes, weiches, 2-lagiges Softshell-Material | Wasserabweisend, winddicht, atmungsaktiv | Innenseite aus weichem Microfleece | Durchgehend hinterlegter Frontreißverschluss mit Kinnschutz | Zwei seitliche Taschen mit Reißverschluss, zwei Innentaschen

JN1127 | JN1127 **Ladies` Promo Softshell Vest**

100% Polyester
S, M, L, XL, XXL
280 g/m² James+Nicholson

BLACK/BLACK | GREEN/NAVY | IRON GREY/RED | NAUTIC BLUE/NAVY | NAVY/NAVY | RED/BLACK | WHITE/WHITE

Angenehmes, weiches, 2-lagiges Softshell-Material | Wasserabweisend, winddicht, atmungsaktiv | Innenseite aus weichem Microfleece | Durchgehend hinterlegter Frontreißverschluss mit Kinnschutz | Zwei seitliche Taschen mit Reißverschluss, zwei Innentaschen | Taillierte Form

RT232F | R232F **Ladies Printable Soft Shell Bodywarmer**

100% Polyester
XS (8/34), S (10/36), M (12/38), L (14/40), XL (16/42), XXL (18/44)
280 g/m²

RT232 | R232M **Printable Soft Shell Bodywarmer**

100% Polyester
S, M, L, XL, XXL, 3XL, 4XL

Result Core

BLACK/BLACK | **BLACK/ORANGE** | **NAVY/ROYAL** | **PURPLE/BLACK** | **RED/BLACK**
WHITE/BLACK | **YELLOW/BLACK** | **VIVID GREEN/BLACK**

Wasserabweisend, atmungsaktiv, winddicht | Außen: Polyester, innen: Polyester Microfleece | Dekorative Ziernähte | Durchgehender Reißverschluss vorne | Vordertaschen mit Reißverschluss | Kinnschutz | Tailliert | Neutrales Etikett

RT123 | R123X **Soft Shell Bodywarmer**

Außen: 93% Polyester / 7% Elasthan, Mittelschicht: 100% Polyurethan, Innen: 100% Polyester

S, M, L, XL, XXL
320 g/m² Result

BLACK/BLACK | NAVY/BLACK
RED/BLACK | WORKGUARD GREY/BLACK

3-lagiger, wasserdichter Verbundstoff (320 g/m²) mit 8.000 mm Wassersäule | Atmungsaktiv (1.000 g/m²/24h) und winddicht | Außenschicht: 93% Polyester und 7% Elasthan | Mittelschicht: wasserdichte, atmungsaktive und winddichte TPU-Membran | Innenschicht: Microfleece | Durchgehender YKK-Reißverschluss | Zwei Vordertaschen mit Reißverschluss und eine Seitentasche | Dekorative, farblich abgesetzte Teile | Saum und Armlöcher mit verstellbarem Kordelzug | Weiches, extrem dehnfähiges Material | Veredelungszugang: Verdeckter Reißverschluss im Brustbereich auf der linken Seite

Z041M | R-041M-0 **Men´s SmartSoftshell Gilet**

100% Polyester
XS, S, M, L, XL, XXL, 3XL
315 g/m² Russell

BLACK | CLASSIC RED | CONVOY GREY (SOLID)
FRENCH NAVY

Hohe Atmungsaktivität | Wasserabweisende Du Pont™ Teflon® DWR-Beschichtung | Verschweißtes Microfleece-Innenfutter | Zwei Reißverschluss-Taschen | Verlängertes Rückenteil | Nackenband | Eingefasste Innennähte am Reißverschluss | Innenseitige Kopfhörerführung | Gestricktes Softshell-Material

Z041F | R-041F-0 **Ladies SmartSoftshell Gilet**

100% Polyester
XS, S, M, L, XL, XXL, 3XL
315 g/m² Russell

BLACK | CLASSIC RED | CONVOY GREY (SOLID)
FRENCH NAVY

Hohe Atmungsaktivität | Wasserabweisende Du PontTM Teflon® DWR-Beschichtung | Verschweißtes Microfleece-Innenfutter | Zwei Reißverschluss-Taschen | Verlängertes Rückenteil | Nackenband | Eingefasste Innennähte am Reißverschluss | Innenseitige Kopfhörerführung | Gestricktes Softshell-Material

RT214X | R214X **Soft Shell Bodywarmer**

100% Polyester
S, M, L, XL, XXL, 3XL
290 g/m² Result Core

BLACK | NAVY | RED

Mittelschicht: TPU 5.000 mm, wasserdichte, 1.000 g atmungsaktive und winddichte Membrane | Innen: Microfleece 100% Polyester | 4-Wege-Super-Stretch | Windschutzleiste innen | Bequemer, sportlicher Schnitt | Durchgehender Reißverschluss bis zum Kragen | Graues Fleece-Innenfutter | Zwei Reißverschluss-Taschen

Z141 | R-141M-0 **Soft Shell-Gilet**

92% Polyester / 8% Elasthan
XS, S, M, L, XL, XXL
340 g/m² Russell

XS, S, M, L, XL, XXL
AZURE BLUE | BLACK | CLASSIC RED
FRENCH NAVY | TITANIUM (SOLID)

Atmungsaktives, 3-lagiges Softshell-Material | Winddicht und wasserabweisend (5.000 mm) | Seitentaschen und Brusttasche mit Innenfutter, sowie umgekehrten Reißverschlüssen mit Zugband | Mit dem Außengewebe verbundenes Microfleecefutter | Durchgehender Reißverschluss mit Regenblende und Reißverschluss-Schutz am Kragen | Kordelzug im Saum und verlängertes Rückenteil | Trocknergeeignet bei niedriger Temperatur | Waschbar bis 40 °C

Z141F | R-141F-0 **Soft Shell-Gilet für Damen**

92% Polyester / 8% Elasthan
XS, S, M, L, XL, XXL
340 g/m² Russell

AZURE BLUE | BLACK | CLASSIC RED
FRENCH NAVY | TITANIUM (SOLID)

Atmungsaktives, 3-lagiges Soft Softshell | Winddicht und wasserabweisend (5.000 mm) | Seitentaschen und Brusttasche mit Innenfutter, sowie umgekehrten Reißverschlüssen mit Zugband | Durchgehender Reißverschluss mit Regenblende und Reißverschluss-Schutz am Kragen | Kordelzug im Saum und verlängertes Rückenteil | Mit dem Außengewebe verbundenes Microfleece-Futter | Trocknergeeignet bei niedriger Temperatur | Femininer und taillierter Schnitt | Waschbar bis 40 °C

S5250 | ST5250 **Active Biker Jacket**

100% Polyurethan
S, M, L, XL, XXL

Stedman®

BLACK OPAL

Kunstleder | Gute Wärmeisolierung | Wasserabweisend | Windabweisend | Rückseite mit Mittelnaht | Schmaler Stehkragen mit Druckknopf | 2 Innentaschen | Brusttasche mit Metall-Reißverschluss (nickelfrei) | Seitentaschen mit Metall-Reißverschluss (nickelfrei) | Metall-Reißverschluss (nickelfrei) | Windschutzleiste mit Ziernähten | Schulter- und Ärmelpassen mit Ziernähten | Aufhänger | Reißverschluss im Rückenfutter für einfache Veredelung | Seitennähte und Seitenblenden | Kleines Größenetikett im Nacken | Pflegeetikett in der Seitennaht

S5350 | ST5350 **Active Biker Jacket for women**

100% Polyurethan
S, M, L, XL

Stedman®

BLACK OPAL

Gute Wärmeisolierung | Wasserabweisend | Windabweisend | Kürzer geschnittene Rückseite mit Mittelnaht | 2 Innentaschen | Seitentaschen mit Metall-Reißverschluss (nickelfrei) | Breite Windschutzleiste | Metall-Reißverschluss (nickelfrei) | Schulter- und Ärmelpassen mit Ziernähten | Ärmelabschlüsse mit Reißverschluss | Aufhänger | Reißverschluss im Rückenfutter für einfache Veredelung | Seitennähte und Seitenblenden | Kleines Größenetikett im Nacken | Pflegeetikett in der Seitennaht

BY045 | BY045 **Nylon Bomber Jacket**

100% Polyester
S, M, L, XL, XXL

Build Your Brand

BLACK | OLIVE

Neutrales Größenlabel ohne Branding | Für Nackendruck geeignet | Ripp-Bündchen an Saum und Ärmelöffnung | Seitentaschen oberhalb des Saums | Modischer Bomberjacken-Style | Typische Bomberpocket am linken Ärmel

BY044 | BY044 **Ladies Nylon Bomber Jacket**

100% Polyester
XS, S, M, L, XL

Build Your Brand

BLACK | OLIVE

Neutrales Größenlabel ohne Branding | Für Nackendruck geeignet | Ripp-Bündchen an Saum und Ärmelöffnung | Seitentaschen oberhalb des Saums | Modischer Bomberjacken-Style

TJ9630 | 9630 **Zepelin Jacket**

100% Polyester
S, M, L, XL, XXL, 3XL

Tee Jays

BLACK | DEEP NAVY | OLIVE

Innentasche | Qualitäts-Reißverschlüsse | Körperbetonter Schnitt | Wind- und wasserabweisend | Atmungsaktiv | 100% Polyester 300T (Futter: 100% Polyester) | Interner Veredelungszugang | Elastische Bündchen | Zwei große Fronttaschen

TJ9634 | 9634 **Hooded Zepelin Jacket**

100% Polyester
S, M, L, XL, XXL, 3XL

Tee Jays

BLACK/BLACK | NAVY/GREY | RASPBERRY/GREY | SPACE GREY/GREY

100% Polyester 300T (Futter: 100% Polyester) | Innentasche | Qualitäts-Reißverschlüsse | Veredelungszugang mit Reißverschluss innen | Fashion fit | Zwei Seitentaschen | Wind- und wasserabweisend | Atmungsaktiv | Elastische Bündchen

RT194M | R194M **Mens Snow Bird Padded Jacket**

Außen: 100% Nylon, Futter: 100% Nylon, Füllung: 100% Polyester
S, M, L, XL, XXL, 3XL

Result

BLACK/LIME | GREY/ORANGE | NAVY/YELLOW
OCEAN BLUE/LIME | ROYAL/NAVY

Durchgehender Reißverschluss an der Vorderseite | Zwei Reißverschluss-Taschen seitlich | Weiche, elastische Ärmelbündchen | Integrierte, verstellbare Kapuze | Modisches Steppdesign | leicht und warm | Einfach einzupacken | Außenjacke und Futter: 100% 20D Nylon, Füllung: 220g 100% Polyester

RT194F | R194F **Ladies' Snow Bird Padded Jacket**

Außen: 100% Nylon, Futter: 100% Nylon, Füllung: 100% Polyester
XS (8/34), S (10/36), M (12/38), L (14/40), XL (16/42), XXL (18/44)

Result

BLACK/LIME | GREY/ORANGE | NAVY/YELLOW
OCEAN BLUE/LIME | ROYAL/NAVY

Durchgehender Reißverschluss an der Vorderseite | Zwei Reißverschluss-Taschen seitlich | Reißverschluss-Tasche innen | Leicht tailliert | Weiche, elastische Ärmelbündchen | Integrierte, verstellbare Kapuze | Modisches Steppdesign | leicht und warm | Einfach einzupacken | Außenjacke und Futter: 100% 20D Nylon, Füllung: 220g 100% Polyester

L947 | 01171 **Unisex Lined Windbreaker Skate**

100% Nylon
XS, S, M, L, XL, XXL, 3XL

SOL´S

BLACK/RED | CAMO/ROYAL BLUE | NAVY/ROYAL BLUE
NEON LIME/ROYAL BLUE | ROYAL BLUE/NEON GOLD

Reißverschluss in Kontrastfarbe | Seitentaschen | Velcro®-Klettverschluss-Öffnung unten an der Rückseite, um Anpassung zu erleichtern | Außenmaterial: 100% wasserabweisendes Nylon 210T | Futter: 100% Polyester-Mesh | Bei Farbe Black/Red ist die Kapuze Grey

BY016 | BY016 **Windrunner Jacket**

100% Nylon, Futter: 100% Polyester
S, M, L, XL, XXL, 3XL, 4XL, 5XL

Build Your Brand

BLACK/BLACK | BLACK/RED | BLACK/WHITE

Set-In-Ärmel | Innenfutter aus Mesh | Neutrales Größenlabel ohne Branding, für Nackendruck geeignet | Ripp-Bündchen am Saum und an den Ärmeln | Kapuze mit einfacher Teilungsnaht | Metall-Ösen an der Kapuze mit runden Kordeln | Seitliche Taschen mit Reißverschluss | Reißverschlüsse an der hinteren Innenseite für einfaches Veredeln der Rück- sowie der Frontseite | Wasserabweisendes Material

Z410F | R-410F **Ladies' Bionic Softshell Jacket**

94% Polyester / 6% Elasthan
XS, S, M, L, XL, XXL, 3XL, 4XL
320 g/m²

BLACK | CLASSIC RED | FRENCH NAVY | IRON GREY | STONE

Hoch belastbares DWR-Gewebe mit hydrophober Membran | Ausgerüstet mit Bionic-Finish® Eco | Fluor- und PFC-frei | Moderne, körperbetonte Passform | Kontrastierende Reißverschlüsse und Details für eine edle Optik | Hydroshell-Material im Achselbereich für Luftzirkulation | Verdeckte Reißverschlusstaschen an der Brust und am Ärmel | Reißverschlussschutz am Kragen | Stehkragen mit Windschutzblende gegen Wind und Zugluft | Verstellbare Ärmelabschlüsse mit Ärmelschließe und Klettverschluss-Lasche | Jerseyfutter mit Wabenstruktur und großzügige Media-Tasche aus Mesh an der Innenseite vorne | Nahtlose Schulterbereiche für mehr Tragekomfort und eine maximale Veredelungsfläche

Z410M | R-410M **Men's Bionic Softshell Jacket**

94% Polyester / 6% Elasthan
XS, S, M, L, XL, XXL, 3XL, 4XL
320 g/m²
Russell

Hoch belastbares DWR-Gewebe mit hydrophober Membran | Ausgerüstet mit Bionic-Finish® Eco | Fluor- und PFC-frei | Moderne klassische Passform | Kontrastierende Reißverschlüsse und Details für eine edle Optik | Hydroshell-Material im Achselbereich für Luftzirkulation | Verdeckte Reißverschlusstaschen an der Brust und am Ärmel | Reißverschlussschutz am Kragen | Stehkragen mit Windschutzblende gegen Wind und Zugluft | Verstellbare Ärmelabschlüsse mit Ärmelschließe und Klettverschluss-Lasche | Jerseyfutter mit Wabenstruktur und großzügige Media-Tasche aus Mesh an der Innenseite vorne | Nahtlose Schulterbereiche für mehr Tragekomfort und eine maximale Veredelungsfläche

TJ9510 | 9510 **Lightweight Performance Softshell**

95% Polyester / 5% Elasthan
S, M, L, XL, XXL, 3XL
260 g/m²
Tee Jays

BLACK | GREY MELANGE | NAVY | SKY DIVER

Shaped fit | Aufgesetzte wasserdichte Ärmeltasche | 2 große Fronttaschen | Einstellbarer Saum

TJ9511 | 9511 **Ladies Lightweight Performance Softshell**

95% Polyester / 5% Elasthan
S, M, L, XL, XXL, 3XL
260 g/m²
Tee Jays

BLACK | GREY MELANGE | NAVY | SKY DIVER

Shaped fit | Aufgesetzte wasserdichte Ärmeltasche | 2 große Fronttaschen | einstellbarer Saum

L863 | 46800 **Ladies Softshell Jacket Roxy**

96% Polyester / 4% Elasthan
S, M, L, XL, XXL
340 g/m²
SOL´S

ABSINTHE GREEN	ABYSS BLUE	BLACK	CHARCOAL GREY (SOLID)
DARK CHOCOLATE	GREY MELANGE	PEPPER RED	ROYAL BLUE
WHITE			

Weicher, atmungsaktiver Stoff aus drei Schichten | Winddicht | Wasserdicht: 8.000 mm und atmungsaktiv: 1.000 g/m² | Eine Brusttasche | Schnürung an der Gürtellinie | Zwei Seitentaschen mit Reißverschluss | Verstellbare Klett-Bündchen | Femininer Schnitt

L866 | 46600 **Men´s Softshell Jacket Relax**

96% Polyester / 4% Elasthan
S, M, L, XL, XXL, 3XL, 4XL
340 g/m²
SOL´S

ABSINTHE GREEN	ABYSS BLUE	BLACK	CHARCOAL GREY (SOLID)
DARK CHOCOLATE	GREY MELANGE	PEPPER RED	ROYAL BLUE
WHITE			

Weicher, atmungsaktiver Stoff aus drei Schichten | Winddicht | Wasserdicht: 8.000 mm und atmungsaktiv: 1.000 g/m² | Eine Brusttasche | Schnürung an der Gürtellinie | Zwei Seitentaschen mit Reißverschluss | Verstellbare Klett-Bündchen

E7820 | 7820 **Mens Softshell Jacket C+**

Außen: 95% Polyester / 5% Elasthan, Innen: 100% Polyester
S, M, L, XL, XXL, 3XL, 4XL, 5XL
310 g/m² Promodoro

AQUA | BLACK | FIRE RED | NAVY | STEEL GREY (SOLID)

Stehkragen | Durchgehender Reißverschluss | Verstellbare Armabschlüsse mit Klettverschluss | Tunnelzug am Saum mit Kordelstopper innen | Zwei Seitentaschen mit Reißverschluss | Fixierung für Aussenjacke | Neutrales Grössenetikett | Atmungsaktiv | Wasserdicht 8.000 mm | Softshell Bonded Fleece bi-elastisch | Jacken Konzept 5-in-1 | Kombinierbar mit Aussenjacke E7548

RG692 | TRA692 **Men's Printable Softshell Jacket - Print Perfect**

100% Polyester
S, M, L, XL, XXL, 3XL
270 g/m² Regatta

BLACK/BLACK | CLASSIC RED/SEAL GREY (SOLID) | NAVY/NAVY | OXFORD BLUE/OXFORD BLUE

Softshell-Gewebe mit wärmender Innenseite | Dauerhaft wasserabweisende Ausstattung | Windbeständiges Gewebe | Schnell trocknend | Zwei tief angesetzte Reißverschluss-Taschen

RG642 | TRA642 **Uproar Softshell Jacket**

96% Polyester / 4% Elasthan
S, M, L, XL, XXL, 3XL, 4XL, 5XL
270 g/m² Regatta

S, M, L, XL, XXL, 3XL, 4XL, 5XL
BLACK/BLACK | NAVY/NAVY
S, M, L, XL, XXL, 3XL
BLACK/SEAL GREY (SOLID)/SEAL GREY (SOLID) | HOT PINK/SEAL GREY (SOLID) | SEAL GREY (SOLID)/SEAL GREY (SOLID) | OXFORD BLUE/SEAL GREY (SOLID) | ROYAL BLUE/SEAL GREY (SOLID)

Zwei tief angesetzte Reißverschluss-Taschen | Gewebtes Stretch-Softshell-Material mit wärmender Innenseite | Dauerhaft wasserabweisende Ausstattung, Nähte sind nicht verschweißt | Windbeständiges und schnell trocknendes Material | Verstellbarer, elastischer Saumschnürzug | Kann als Innenjacke für folgendes Modell verwendet werden: RG447 | Zweite Farbe ist die Jackenfarbe innen

RG645 | TRA645 **Women´s Uproar Softshell Jacket**

96% Polyester / 4% Elasthan
32 (6), 34 (8), 36 (10), 38 (12), 40 (14), 42 (16), 44 (18), 46 (20), 48 (22)
270 g/m² Regatta

32 (6), 34 (8), 36 (10), 38 (12), 40 (14), 42 (16), 44 (18), 46 (20), 48 (22)
BLACK/BLACK | NAVY/NAVY
36 (10), 38 (12), 40 (14), 42 (16), 44 (18), 46 (20)
CLASSIC RED/SEAL GREY (SOLID) | HOT PINK/SEAL GREY (SOLID) | OXFORD BLUE/SEAL GREY (SOLID)

Zwei tief angesetzte Reißverschluss-Taschen | Dauerhaft wasserabweisende Ausstattung, Nähte sind nicht verschweißt | Gewebtes Stretch-Softshell-Material mit wärmender Innenseite | Leichtgewichtig und sehr hoher Tragekomfort | Schnell trocknendes Material | Taillierter Schnitt | Windbeständiges Gewebe | Zweite Farbe ist die Jackenfarbe innen

RG654 | TRA654 **Reid Softshell Jacket**

96% Polyester / 4% Elasthan
XS, S, M, L, XL, XXL, 3XL, 4XL
270 g/m² Regatta

BLACK | NAVY

Gewebtes Stretch-Softshell-Material mit wärmender Innenseite | Dauerhaft wasserabweisende Ausstattung | Windbeständiges Gewebe | Schnell trocknend | Leichtgewichtig mit sehr hohem Tragekomfort | Zwei tief angesetzte Reißverschluss-Taschen | Verstellbarer, elastischer Saumschnürzug

RG680 | TRA680 **Classic Softshell Jacket**

96% Polyester / 4% Elasthan
S, M, L, XL, XXL, 3XL
240 g/m² Regatta

BLACK | CLASSIC RED | NAVY | OXFORD BLUE | SEAL GREY (SOLID)

Leichtes Softshell-Gewebe mit Jersey-Kaschierung | Softshell-Stretch-Leichtgewebetechnologie | Dauerhaft wasserabweisende Ausstattung | Windbeständiges Gewebe | Weicher Griff | Schnell trocknend | Leichtgewichtig, mit sehr hohem Tragekomfort | Zwei tief angesetzte Reißverschluss-Taschen

RT121 | R121X **Classic Soft Shell Jacket**

Außen: 93% Polyester / 7% Elasthan, Mittelschicht: 100% Polyurethan, Innen: 100% Polyester

S, M, L, XL, XXL, 3XL, 4XL
320 g/m² Result

S, M, L, XL, XXL, 3XL, 4XL
BLACK | BOTTLE | NAVY | WORKGUARD GREY
S, M, L, XL, XXL
AZURE | GREY
S, M, L, XL, XXL, 3XL
RED

Wasserdicht bis 8.000 mm, winddicht und atmungsaktiv (1.000 g/m²/24h) | 3-lagiger, wasserdichter Verbundstoff (320 g/m²) | Außenschicht: 93% Polyester und 7% Elasthan | Mittelschicht: wasserdichte, atmungsaktive und winddichte thermoplastische Polyurethan-Membran (TPU) | Innenschicht: Microfleece für noch mehr Wärme | Durchgehender YKK-Reißverschluss an der Vorderseite | Zwei Seitentaschen mit Reißverschluss, Eine Brusttasche mit Reißverschluss, zwei große Innentaschen und eine Handyinnentasche | Saum mit verstellbarem Kordelzug | Modisch geschnittene, längere Rückseite | Weiches, extrem dehnfähiges Material und bequemer, aktiver Schnitt | Windbremse an der Innenseite | Dekorative Passe an Vorderseite und Rückseite | Veredelungszugang: Verdeckter Reißverschluss oben an innerer Rückseite

RT121F | R121F **Ladies' Classic Soft Shell Jacket**

Außenschicht: 93% Polyester / 7% Elasthan, Mittelschicht: 100% Polyurethan, Innenschicht: 100% Polyester
S (10/36), M (12/38), L (14/40), XL (16/42), XXL (18/44)
320 g/m² Result

AZURE | BLACK
NAVY | RED | BOTTLE | GREY

Wasserdicht bis 8.000 mm, winddicht und atmungsaktiv (1.000 g/m²/24h) | 3-lagiger, wasserdichter Verbundstoff (320 g/m²) | Außenschicht: 93% Polyester und 7% Elasthan | Mittelschicht: wasserdichte, atmungsaktive und winddichte thermoplastische Polyurethan-Membran (TPU) | Innenschicht: Microfleece für noch mehr Wärme | Weiches, extrem dehnfähiges Material | Windschutzleiste innen | Dekorative Passe an Vorderseite und Rückseite | YKK – Reißverschluss | Seitentaschen und Brusttasche mit Reißverschluss | Eine Innentasche | Saum mit verstellbarem Kordelzug | Verlängerter Rücken | Tailliert | Microfleece innen | Veredelungszugang: Verdeckter Reißverschluss oben an innerer Rückseite

RT209 | R209M **Softshell Jacket**

100% Polyester
XS, S, M, L, XL, XXL, 3XL
290 g/m² Result Core

BLACK | NAVY | RED

Innen: Wärmendes Microfleece | Atmungsaktiv 1.000 g/m²/24h | Wasserdicht 5.000 mm | Zwei Seitentaschen mit Reißverschluss | 3-lagiges Super Stretch Softshell Material | Durchgehender Reißverschluss | Längere Rückseite | Windschutzblende | Komfortabler Schnitt | Mittelschicht: TPU Membran

RT128M | R128M **Mens Base Layer Soft Shell**

Außen: 93% Polyester / 7% Elasthan, Innen: 100% Polyester
XS, S, M, L, XL, XXL, 3XL
210 g/m² Result

BLACK | NAVY | RED | SILVER GREY

Wasserabweisend, atmungsaktiv (3.000 g/m²/24h) und winddicht | 2-lagiger Verbundstoff (210 g/m²) | Innen: Polyester-Netz | Außen: 93% Polyester und 7% Elasthan | Verdeckte Windbremse an der Innenseite | Zwei Seitentaschen und eine Brusttasche jeweils mit Reißverschluss | Anpassbare Ärmelaufschläge mit Klettverschluss | Weiches, sporttaugliches Material aus 2-Wege-Stretch | Schnell trocknend | Komfortable Passform | Ideal als leichte Bekleidungsschicht | Veredelungszugang

RT231 | R231M **Printable Soft Shell Jacket**

100% Polyester
S, M, L, XL, XXL, 3XL, 4XL
280 g/m² Result Core

BLACK/BLACK | BLACK/ORANGE | CHARCOAL/BLACK
NAVY/ROYAL | NAVY/NAVY | YELLOW/BLACK
RED/BLACK | PURPLE/BLACK | VIVID GREEN/BLACK
WHITE/BLACK

Wasserabweisend, winddicht, atmungsaktiv | Außen: Polyester, innen: Polyester Microfleece | Dekorative Ziernähte | Durchgehender Reißverschluss vorne | Vordertaschen mit Reißverschluss | Kinnschutz | Elastische Ärmelbündchen | Neutrales Etikett

RT231F | R231F **Ladies' Printable Soft Shell Jacket**

100% Polyester
XS (8/34), S (10/36), M (12/38), L (14/40), XL (16/42), XXL (18/44)
280 g/m² Result Core

BLACK/BLACK | BLACK/ORANGE | CHARCOAL/BLACK
NAVY/ROYAL | NAVY/NAVY | YELLOW/BLACK
RED/BLACK | PURPLE/BLACK | VIVID GREEN/BLACK
WHITE/BLACK

Wasserabweisend, atmungsaktiv, winddicht | Außen: Polyester, innen: Polyester Microfleece | Dekorative Ziernähte | Durchgehender Reißverschluss vorne | Vordertaschen mit Reißverschluss | Kinnschutz | Elastische Ärmelbündchen | Tailliert | Neutrales Etikett

JN135 | JN 135 **Men´s Softshell Jacket**

95% Polyester / 5% Elasthan
S, M, L, XL, XXL, 3XL, 4XL, 5XL
330 g/m² James+Nicholson

S, M, L, XL, XXL, 3XL, 4XL, 5XL
BLACK | NAVY
S, M, L, XL, XXL, 3XL
AQUA | BROWN | CARBON | OFF-WHITE | OLIVE | POP-ORANGE | RED

Trendige Herren-Jacke aus Softshell | 3-lagiges Funktionsmaterial mit TPU-Membran | Winddicht, atmungsaktiv und wasserdicht (5.000 mm Wassersäule) | Nähte nicht versiegelt | Innenseite aus Microfleece | Netzfutter im Vorderteil | Zwei Seitentaschen mit Reißverschluss | Eine vertikale Brusttasche mit Reißverschluss | Elastischer Kordelzug mit Stoppern am Saum | Reißverschluss im Vorderteil zur Veredelung

JN137 | JN 137 **Ladies´ Softshell Jacket**

95% Polyester / 5% Elasthan
S, M, L, XL, XXL
330 g/m² James+Nicholson

AQUA | BLACK | BROWN | CARBON | NAVY | OFF-WHITE | OLIVE | POP-ORANGE | RED

Trendige Damen-Jacke aus Softshell | 3-lagiges Funktionsmaterial mit PU-Membran | Winddicht, atmungsaktiv und wasserdicht (5.000 mm Wassersäule) | Nähte nicht versiegelt | Innenseite aus Microfleece | Netzfutter im Vorderteil | Zwei Seitentaschen mit Reißverschluss | Elastischer Kordelzug mit Stoppern am Saum | Leicht tailliert | Reißverschluss im Vorderteil zur Veredelung

JN1129 | JN1129 **Ladies` Promo Softshell Jacket**

100% Polyester
S, M, L, XL, XXL
280 g/m² James+Nicholson

BLACK/BLACK | GREEN/NAVY | IRON GREY/RED | NAUTICBLUE/NAVY | NAVY/NAVY | RED/BLACK | WHITE/WHITE

Angenehmes, weiches 2-lagiges Softshell-Material | Wasserabweisend, winddicht, atmungsaktiv | Innenseite aus weichem Microfleece | Durchgehend hinterlegter Front-Reißverschluss mit Kinnschutz | Zwei seitliche Taschen mit Reißverschluss, zwei Innentaschen | Elastische Einfassung am Ärmel | Taillierte Form

JN1130 | JN1130 **Men‘s Promo Softshell Jacket**

100% Polyester
S, M, L, XL, XXL, 3XL
280 g/m² James+Nicholson

Angenehmes, weiches 2-lagiges Softshell-Material | Wasserabweisend, winddicht, atmungsaktiv | Innenseite aus weichem Microfleece | Durchgehend hinterlegter Front-Reißverschluss mit Kinnschutz | Zwei seitliche Taschen mit Reißverschluss, zwei Innentaschen | Elastische Einfassung am Ärmel

Z040M | R-040M-0 **Men´s SmartSoftshell Jacket**

100% Polyester
XS, S, M, L, XL, XXL, 3XL
315 g/m² Russell

BLACK | CLASSIC RED | CONVOY GREY (SOLID) | FRENCH NAVY

Gestricktes Softshell-Material | Schutz gegen Wind und Kälte, hohe Atmungsaktivität | Wasserabweisende Du PontTM Teflon® DWR-Beschichtung | Verschweißtes Microfleece-Innenfutter | Zwei Reißverschluss-Taschen | Verlängertes Rückenteil, Nackenband | Eingefasste Innennähte am Reißverschluss | Innenseitige Kopfhörerführung

Z520 | R-520M-0 **Sports Shell 5000 Jacket**

Außen: 100% Polyester, Futter: 100% Polyester
XS, S, M, L, XL, XXL
250 g/m² Russell

AZURE BLUE | BLACK | CLASSIC RED | TITANIUM (SOLID) | FRENCH NAVY

Wasserdichtes Gewebe bis 5.000 mm (verschweißte, feuchtigkeitsableitende Membran) | Atmungsaktiv 5.000 g/m² in 24 Stunden | 100% winddicht | Gewebeoberfläche mit Abperleffekt (DWR-Beschichtung) | Ergonomische Form | Stretchmaterial und vorgeformte Ellbogen für maximale Bewegungsfreiheit | Modische Einsätze am Unterarm | Verschweißte, lasergeschnittene Ärmel-und Brusttaschen mit wasserdichten Reißverschlüssen | YKK-Reißverschluss vorne | Innentasche für MP3-Player | Verstellbare Ärmelabschlüsse | Mesh-Futter vorn mit Verdelungszugang

Z140F | R-140F-0 **Ladies Softshell-Jacket**

92% Polyester / 8% Elasthan
XS, S, M, L, XL, XXL, 3XL, 4XL
340 g/m² Russell

XS, S, M, L, XL, XXL, 3XL, 4XL
BLACK | BOTTLE GREEN | CLASSIC RED | FRENCH NAVY | TITANIUM (SOLID)
XS, S, M, L, XL, XXL
AZURE BLUE | WHITE

Atmungsaktives, 3-lagiges Softshell-Material | Winddicht und wasserabweisend (5.000 mm) | Seitentaschen und Brusttasche mit Innenfutter sowie umgekehrten Reißverschlüssen mit Zugband | Reißverschluss mit Regenblende und Reißverschluss-Schutz am Kragen | Kordelzug im Saum, verlängertes Rückenteil und individuell verstellbare Ärmelabschlüsse | Mit dem Außengewebe verbundenes Microfleece-Futter | Trocknergeeignet bei niedriger Temperatur | Waschbar bis 40 °C | Femininer und taillierter Schnitt

Z140 | R-140M-0 **Softshell-Jacket**

92% Polyester / 8% Elasthan
XS, S, M, L, XL, XXL, 3XL, 4XL
340 g/m² Russell

XS, S, M, L, XL, XXL, 3XL, 4XL
BLACK | BOTTLE GREEN | CLASSIC RED | FRENCH NAVY | TITANIUM (SOLID)
XS, S, M, L, XL, XXL
AZURE BLUE | WHITE

Atmungsaktives, 3-lagiges Softshell-Material | Winddicht und wasserabweisend (5.000 mm) | Seitentaschen und Brusttasche mit Innenfutter sowie umgekehrten Reißverschlüssen mit Zugband | Reißverschluss mit Regenblende und Reißverschluss-Schutz am Kragen | Kordelzug im Saum, verlängertes Rückenteil und individuell verstellbare Ärmelabschlüsse | Mit dem Außengewebe verbundenes Microfleece-Futter | Trocknergeeignet bei niedriger Temperatur | Waschbar bis 40 °C

L849 | 46802 **Womens Hooded Softshell Jacket Replay**

94% Polyester / 6% Elasthan
S, M, L, XL, XXL
340 g/m²
SOL´S

BLACK | FRENCH NAVY | GREY MELANGE | PEPPER RED
ROYAL BLUE | WHITE

Kapuze mit elastischem Schnürzug und Stoppern | Verstellbare Klett-Bündchen | Material: Wasserdicht 8.000 mm | Atmungsaktiv: 1.000 g/m² | Brusttasche | Schnürung an der Gürtellinie | Zwei Seitentaschen mit Reißverschluss

L848 | 46602 **Hooded Softshell Jacket Replay**

94% Polyester / 6% Elasthan
XS, S, M, L, XL, XXL, 3XL
340 g/m²
SOL´S

BLACK | FRENCH NAVY | GREY MELANGE | PEPPER RED
ROYAL BLUE | WHITE

Kapuze mit elastischem Schnürzug und Stoppern | Verstellbare Klett-Bündchen | Material: Wasserdicht 8.000 mm | Atmungsaktiv 1.000 g/m² | Brusttasche | Schnürung an der Gürtellinie | Zwei Seitentaschen mit Reißverschluss

L837 | 01195 **Mens Softshell Zip Jacket Race**

96% Polyester / 4% Elasthan
S, M, L, XL, XXL, 3XL
280 g/m² SOL´S

BLACK | FRENCH NAVY | PEPPER RED

Zwei Seitentaschen mit Reißverschluss | SBS-Reißverschluss

BCJUI62 | JUI62 **Jacket Softshell ID.701 /Men**

96% Polyester / 4% Elasthan
S, M, L, XL, XXL, 3XL
300 g/m² B&C

ATOLL/GHOST GREY | BLACK/BLACK | DARK GREY (SOLID)/NEON ORANGE
NAVY/NEON GREEN | RED/WARM GREY | WHITE/WHITE

2-lagige Softshelljacke mit bequemer, ergonomischer Passform | Außenschicht: 2-lagiges Softshell aus 96 % Polyester und 4 % Elasthan | Innenschicht: 100 % Antipilling-Polyester-Microfleece in Kontrastfarbe | Wasserabweisender und atmungsaktiver 2-Wege-Stretch | Längerer Saum und hoher Kragen für optimalen Wärmeschutz | Zahlreiche Einsatzmöglichkeiten dank moderner Optik | Vollständiger Zugang für die Personalisierung (Vorder- und Rückenteil und Ärmel) | Zwei Einschubtaschen mit Reißverschluss und Reißverschluss-Einschub | Zwei Innentaschen

JN1078 | JN1078 **Men´s Maritime Softshell-Jacket**

100% Polyester
S, M, L, XL, XXL, 3XL
290 g/m² James+Nicholson

BLACK/BLACK/WHITE | IRISH GREEN/NAVY/WHITE | NAUTICBLUE/NAVY/WHITE
NAVY/NAVY/WHITE | RED/NAVY/WHITE | SUN YELLOW/NAVY/WHITE
WHITE/WHITE/NAVY

Trendige Softshell-Jacke mit modischen Details | 3-lagiges Funktionsmaterial mit TPU-Membran | Wind- und wasserdichtes Material (5.000 mm Wassersäule) | Atmungsaktiv und wasserdampfdurchlässig | Nähte nicht versiegelt | Stehkragen | Abknöpfbare Kapuze | Zwei seitliche Taschen und eine Brusttasche mit Reißverschluss | Reißverschluss zur Veredelung | Reißverschlüsse und seitliches Band in Kontrastfarbe | Elastische Kordel mit Stopper an Kapuze und Saum | Ärmelabschluss mit Strickbündchen

RG660 | TRA660 **X-Pro Repeller Softshell**

96% Polyester / 4% Elasthan
S, M, L, XL, XXL, 3XL
270 g/m² Regatta

BLACK | NAVY | SEAL GREY (SOLID)

Softshell-Gewebe mit wärmender Innenseite | Dauerhaft wasserabweisende Ausstattung | Netzfutter in Oberkörperpartie | Abnehmbare verstellbare Kapuze | Verstellbare Bündchen | Verstellbarer, elastischer Saumschnürzug | Verdeckte Reißverschluss-Öffnung im Innenfutter für nachträgliches Besticken | Zwei tief angesetzte Reißverschluss-Taschen und eine Brusttasche

BCJM950 | JM950 **Hooded Softshell / Men**

Außen: 94% Polyester / 6% Elasthan, Innen: 100% Polyester, Futter: 100% Polyester
S, M, L, XL, XXL, 3XL
340 g/m² B&C

AZURE | BLACK | DARK GREY (SOLID) | NAVY
RED | WHITE

Perfekter Arm-Ellbogen-Zuschnitt | Abnehmbare Balaclava-Kapuze mit verstellbarem Kordelzug und modischen Stoppern | Durchgehender Reißverschluss mit Kinnschutz | Durchgehende Schutzleiste innen aus Softshell Material | Eine Brusttasche | Zwei Außentaschen mit Reißverschluss | Angesetzte Ärmel | Ärmelbund mit Velcro-Klettverschluss, geprägter Plastik-Zug | Flachnähte für mehr Tragekomfort | Verstellbarer Bund unten mit elastischem Kordelzug und Stoppern | Längeres Rückenteil | Einfacher Veredelungszugang über Reißverschluss auf linker Brustseite | Wasserdicht (5.000 mm Wassersäule)

BCJW937 | JW937 **Hooded Softshell / Women**

Außen: 94% Polyester / 6% Elasthan, Futter: 100% Polyester
XS, S, M, L, XL, XXL
340 g/m² B&C

AZURE | BLACK | DARK GREY (SOLID) | NAVY
RED | WHITE

Femininer Schnitt | Perfekter Arm-Ellbogen-Zuschnitt | Abnehmbare Balaclava-Kapuze mit verstellbarem Kordelzug und modischen Stoppern | Durchgehender Reißverschluss mit Kinnschutz | Durchgehende Schutzleiste innen aus Softshell Material | Zwei Taschen mit Reißverschluss | Raglan-Ärmel | Ärmelbund mit velcro-Klettverschluss, geprägter Plastik-Zug | Flachnähte für mehr Tragekomfort | Verstellbarer Bund unten mit elastischem Kordelzug und Stoppern | Längeres Rückenteil | Einfacher Veredelungszugang über Reißverschluss auf linker Brustseite | Wasserdicht (5.000 mm Wassersäule)

N3306 | 33306 **Match Softshell Jacket**

100% Polyester
S, M, L, XL, XXL, 3XL
360 g/m² Slazenger

BLACK/GREY (SOLID) | GREY (SOLID)/BLACK
MID GREEN/GREY (SOLID) | NAVY/GREY (SOLID)
RED/GREY (SOLID) | SKY BLUE/GREY (SOLID)

Weiche Softshell-Jacke (innen mit Microfleece) | Kinnschutz mit Klettverschluss an der Kapuze | Ärmelbündchen mit Klettverschluss verstellbar | Saumschnürzug mit Stoppern | Slazenger Rubber-Label vorn | Winddicht, wasserdicht (1.000 mm) | Kapuze mit elastischem Schnürzug und Stoppern | Verschweißte Nähte | Atmungsaktiv

RT230F | R230F **Ladies TX Performance Hooded Soft Shell Jacket**

Außen: 93% Polyester / 7% Elasthan, Innen: 100% Polyester
XS (8/34), S (10/36), M (12/38), L (14/40), XL (16/42), XXL (18/44)
320 g/m² Result Core

BLACK/GREY | NAVY/ROYAL
VIVID GREEN/BLACK | RED/BLACK

3-lagiges, wasserdichtes Gewebe, Mittelschicht: TPU- wasserdichte (8.000 mm), atmungsaktive (1.000 g/m²/24h) und winddichte Membran | Windschutzleiste innen | Dekorative Passe an Rückseite | Durchgehender Front-Reißverschluss | Brusttasche mit Reißverschluss | Abnehmbare, verstellbare Kapuze | Innenschicht aus Microfleece für zusätzliche Wärme | Weiches, extrem dehnfähiges Material und bequemer, aktiver Schnitt

RT230M | R230M **Mens Core Lite Hooded Soft Shell Jacket**

Außen: 93% Polyester / 7% Elasthan, Innen: 100% Polyester
S, M, L, XL, XXL, 3XL
320 g/m² Result Core

BLACK/GREY | NAVY/ROYAL
RED/BLACK | VIVID GREEN/BLACK

3-lagiges, wasserdichtes Gewebe, Mittelschicht: TPU-wasserdichte (8.000 mm), atmungsaktive (1.000 g/m²/24h) und winddichte Membran | Windschutzleiste innen | Dekorative Passe an Rückseite | Durchgehender Front-Reißverschluss | Brusttasche mit Reißverschluss | Abnehmbare, verstellbare Kapuze | Innenschicht aus Microfleece für zusätzliche Wärme | Weiches, extrem dehnfähiges Material und bequemer, aktiver Schnitt

RT95A | R095X **Waterproof Jacket & Trouser Set**

100% Polyester
S, M, L, XL, XXL

Result

BLACK | NAVY | NEON YELLOW | OLIVE GREEN | RED | ROYAL

Set aus Jacke und Hose in einem Tragebeutel mit Reißverschluss | Wind- und wasserabweisend (2.000 mm) | 190T 100% Polyester mit StormDri 2000 Beschichtung | Schwere Kleidung, versiegelte Nähte | Dreiecke mit Reflektionsmaterial von 3M™ Scotchlite™ | Kapuze und Saum mit verstellbarem Kordelzug | Durchgehender Reißverschluss an der Vorderseite mit Windbremse an der Innenseite | Zwei geräumige Taschen an der Vorderseite der Jacke | Rückseite mit Netzlüftung | Reflektierende Sicherheitsdreiecke 3M vorn und hinten | Hose: Elastischer Hosenbund, zwei Hosentaschen, einstellbarer Schnellverschluss im Bereich der Fußgelenke bei Hose

JN1000 | JN 1000 **Men´s Winter Softshell Jacket**

Außen: 95% Polyester / 5% Elasthan, Futter und Wattierung: 100% Polyester
S, M, L, XL, XXL, 3XL
330 g/m²

James+Nicholson

AQUA | BLACK | CARBON | NAVY | ORANGE | RED

Modische Winter-Softshelljacke für Herren | 3-lagiges Funktionsmaterial mit TPU-Membran | Wind- und wasserdicht (5.000 mm Wassersäule), atmungsaktiv und wasserdampfdurchlässig | Nähte nicht versiegelt | Abzippbare, gefütterte und wattierte Kapuze | Wärmender Fleece-Kragen | Unterarm-Reißverschlüsse für zusätzliche Belüftung | Durchgehende Windschutzblende | Reflektions-Paspel an Schulter und Fronttaschen | Zwei Fronttaschen, eine Brusttasche, innen Brusttasche und Handy-Tasche | 2-Wege-Reißverschluss | Elastische Kordel mit Stopper an Kapuze und Saum | Reißverschluss zur Rückenveredelung

JN1131 | JN1131 **Ladies` Promo Jacket**

100% Polyester
S, M, L, XL, XXL

James+Nicholson

BLACK | BRIGHT BLUE | BRIGHT ORANGE | BRIGHT PINK | BRIGHT YELLOW | LIGHT RED | NAVY | SPRING GREEN | WHITE

Leichtes, beschichtetes Polyestergewebe | Wind- und wasserabweisend (600 mm Wassersäule) | Kordel am Saum | Zwei seitliche Einschubtaschen | Kapuze mit Kordel im Kragen integriert | Elastische Armbündchen | Praktisch in der Seitentasche verstaubar, mit Elastikband bequem um die Taille zu tragen | Taillierter Schnitt

JN1132 | JN1132 **Men`s Promo Jacket**

100% Polyester
S, M, L, XL, XXL, 3XL

James+Nicholson

BLACK | BRIGHT BLUE | BRIGHT ORANGE | BRIGHT YELLOW | LIGHT RED | NAVY | SPRING GREEN | WHITE

Leichtes, beschichtetes Polyestergewebe | Wind- und wasserabweisend (600 mm Wassersäule) | Kordel am Saum | Zwei seitliche Einschubtaschen | Kapuze mit Kordel im Kragen integriert | Elastische Armbündchen | Praktisch in der Seitentasche verstaubar, mit Elastikband bequem um die Taille zu tragen

L889 | 32000 **Windbreaker Surf**

100% Nylon
XS, S, M, L, XL, XXL

SOL´S

ATOLL BLUE	BLACK	DARK PURPLE	FOREST GREEN
ORANGE	RED	ROYAL BLUE	WHITE
NAVY	NEON CORAL	NEON LIME	NEON PINK
GOLD			

Nylon 210T | Stehkragen mit Druckknopf | Falt-Kapuze mit Tunnelzug im Kragen | Jacke in der Tasche faltbar und mit Gummizug um die Taille zu tragen | Zwei Lüftungsösen unter den Achseln | Tunnelzug im Bund mit Stopper | Zwei Außentaschen mit Reißverschluss

L01618 | 01618 **Shift Windbreaker**

100% Polyester
XS, S, M, L, XL, XXL, 3XL

SOL´S

AQUA	BLACK	FOREST GREEN	FRENCH NAVY
WHITE	LIME	ORANGE	RED
ROYAL BLUE	GOLD		

210T Polyester | Reißverschluss | Reißverschluss-Kragen enthält Kapuze | Kapuze und Saum mit Schnürzug | Elastische Bündchen | Zwei Reißverschluss-Taschen |

L894 | 46000 **Windjacke Mistral**

Außen: 100% Nylon, Futter: 100% Polyester
S, M, L, XL, XXL

SOL´S

BLACK | FOREST GREEN | NAVY | ORANGE
RED | ROYAL BLUE

Außen: Nylon 210T, Futter Polyester-Jersey | Reißverschluss-Leiste mit Druckknöpfen | Viele Taschen und eine im Kragen verstaubare Kapuze | Lüftungsösen und Seitenschlitze | Verstellbare Bündchen | Elastische Kordel mit Stoppern | Veredelungszugang an Rückseite

L946 | 01169 **Unisex Windbreaker Shore**

100% Nylon
XS, S, M, L, XL, XXL, 3XL

SOL´S

BLACK/LIME | NAVY/ROYAL BLUE | NEON LIME/NAVY
RED/NAVY | ROYAL BLUE/NAVY

Reißverschluss in Kontrastfarbe | Elastische Bündchen, Kapuze und elastischer Saum | Seitentaschen mit Reißverschluss in Kontrastfarbe | Raglan-Ärmel | Jacke passt zusammengefaltet in eigene Tasche

BY078 | BY078 **Nylon Windbreaker**

100% Nylon
S, M, L, XL, XXL

Build Your Brand

BLACK

Neutrales Größenlabel ohne Branding | Für Nackendruck geeignet | Überschnittende Schulter | Kapuze mit Kordel | Kapuze im Kragen verstaubar | Ärmel mit elastischem Saum | Saum mit Kordel | Oversize geschnitten

Z510 | R-510M-0 **Hydra Plus 2000**

100% Nylon
XS, S, M, L, XL, XXL, 3XL, 4XL
190 g/m²

Russell

XS, S, M, L, XL, XXL, 3XL, 4XL
BLACK | CLASSIC RED | FRENCH NAVY | TITANIUM (SOLID)
XS, S, M, L, XL, XXL
AZURE BLUE

Nylon Taslon | Wasserdichtes Gewebe bis 2.000 mm (PU-Beschichtung), kritische Nähte verschweißt | Atmungsaktiv: 2.000 g/m² in 24 Stunden | Im Kragen integrierte, 3-teilige Kapuze | Gefütterter Innenkragen | Komplett gefüttert | Gefütterte Taschen mit Reißverschluss | Raglan-Ärmel mit vorgeformter Ellenbogenpartie | YKK-Reißverschluss und doppelte Regenblende mit zusätzlicher Klettbandschließe | Kordelzug im Saum | Integrierte Handytasche | Veredelungszugang

BCJU800 | JU800 **Jacket Sirocco /Unisex**

100% Nylon
S, M, L, XL, XXL, 3XL

B&C

S, M, L, XL, XXL, 3XL

BLACK	BOTTLE GREEN	NAVY	RED
ROYAL BLUE	WHITE		

S, M, L, XL, XXL

ATOLL	GOLD	ORANGE	PIXEL PINK
PIXEL TURQUOISE	PURPLE	REAL GREEN	ULTRA YELLOW

Durchgehender Reißverschluss mit Reißverschlusszug | Kapuze im Kragen integriert mit Klettverschlüssen | Falten und Verstauen der Jacke (K-Way-System) in einer Tasche mit 2-Wege-Reißverschluss | Verstellbarer Bund unten mit elastischem Kordelzug

BCJW902 | JW902 **Jacket Sirocco / Women**

100% Nylon
XS, S, M, L, XL, XXL

B&C

ATOLL	BLACK	NAVY	ORANGE
PIXEL PINK	PIXEL TURQUOISE	PURPLE	REAL GREEN
RED	ROYAL BLUE	ULTRA YELLOW	WHITE

Durchgehender Reißverschluss mit Reißverschlusszug | Femininer Schnitt | Zwei Taschen vorne | Kapuze im Kragen integriert mit Klettverschlüssen | Falten und Verstauen der Jacke (K-Way-System) in einer Tasche mit 2-Wege-Reißverschluss | Verstellbarer Bund unten mit elastischem Kordelzug

BCJU801 | JU801 **Jacket Air / Unisex**

Außen: 100% Nylon, Innen: 100% Polyester
S, M, L, XL, XXL, 3XL

B&C

S, M, L, XL, XXL, 3XL

BLACK	NAVY	RED

S, M, L, XL, XXL

BOTTLE GREEN	DARK GREY (SOLID)	ROYAL BLUE	VERY YELLOW
WHITE			

Durchgehender Reißverschluss mit Reißverschlusszug | Im Kragen integrierte Kapuze mit Klettverschlüssen | Falten und Verstauen der Jacke (K-Way System) in rechte Tasche mit 2-Wege-Reißverschluss | Zwei Taschen mit Reißverschluss vorne | Elastischer Ärmelbund | Verstellbarer Bund unten mit Kordelzug | Reißverschluss im Futter für optimales Veredeln

BCJUI60 | JUI60 **Windjacket ID.601**

100% Polyester
S, M, L, XL, XXL, 3XL

B&C

BLACK	DARK GREY (SOLID)	NAVY	ORANGE
RED	WHITE		

Durchgehender Reißverschluss mit Reißverschlusszug | Im Kragen integrierte Kapuze mit Klettverschlüssen | Ergonomische Kapuzenform | Identisches Futter in der Krageninnenseite | Versetzte Nähte an Schultern für mehr Schutz | Zwei Taschen vorne Vordertaschen mit Schutzklappe | Eine Innentasche für Brieftasche | Elastischer Ärmelbund | Ergonomisch geschnittene Seitenteile | Verstellbarer Bund unten (mit Kordelzugstoppern) | Einfacher Zugang für Veredelung durch offenes Rückenteil

RT204 | R204X **Windcheater**

100% Polyester
S, M, L, XL, XXL

Result Core

BLACK	BOTTLE	EMERALD GREEN	HOT PINK
NAVY	PURPLE	RED	ROYAL

Halterung für MP3-Kabel in der rechten Tasche | Rechte Tasche mit Reißverschluss | 190T Polyester mit Acrylbeschichtung | Elastische Bündchen | Front-Reißverschluss | Zwei Vordertaschen | Versteckte Kapuze im Kragen mit Feststeller | Atmungsaktive Lüftungseinsätze an der Vorderseite | Diese Jacke besteht teilweise aus recycelten Materialien

RG461 | TRW461 **Ardmore Jacket**

100% Polyester
S, M, L, XL, XXL, 3XL

Regatta Standout

BLACK	BLACK/CLASSIC RED	WHITE
BLACK/SEAL GREY (SOLID)	BOTTLE GREEN/SEAL GREY (SOLID)	SUN ORANGE/SEAL GREY (SOLID)
CLASSIC RED	CLASSIC RED/BLACK	SEAL GREY (SOLID)/BLACK
KEYLIME/SEAL GREY (SOLID)	LIMETTA/SEAL GREY (SOLID)	OXFORD BLUE/SEAL GREY (SOLID)
MAJESTIC PURPLE/SEAL GREY (SOLID)	NAVY	NAVY/CLASSIC RED

Wasserdichter, mit Hydrafort 5.000 beschichteter, angerauter Polyester | Futter aus Polyester-Mesh | Winddichtes Material | Verschweißte Nähte | Integrierte Kapuze mit Verstellmöglichkeit | Zwei tief angesetzte Reißverschluss-Taschen | Eine Innentasche mit Öffnung für Kopfhörer | Verstellbare Bündchen | Verstellbarer, elastischer Saumschnürzug | Bestickter Taschenzugriff mit Reißverschluss innen | Sturmleiste mit Klettverschluss

RT67 | R067X **Multifunction Jacket**

Außen: 100% Polyester, Futter: 100% Polyester

XS, S, M, L, XL, XXL, 3XL

Result

BLACK/GREY	NAVY/SAND	RED/NAVY

Außen: 200 g/m² StormDri 4000, 100% Polyester mit PVC-Beschichtung | Futter: 100% Polyester | Wind- und wasserdicht (4.000 mm) | Versiegelte Säume und Doppelnadel-Steppnähte | Eingeschlagene Kapuze im Kragen | Farblich abgesetztes Netzfutter | Durchgehender Reißverschluss an der Vorderseite | Zwei Seitentaschen, eine Brusttasche und eine Handy-Innentasche

RT189 | R189X **Urban HDi Quest Lightweight Stowable Jacket**

100% Nylon
XS, S, M, L, XL, XXL, 3XL

Result

BLACK/ORANGE	FENNEL/PINK	LIME/ROYAL
NAVY/LIME	RASPBERRY/LIME	ROYAL/LIME

Wasserdicht: 3.000 mm | Atmungsaktiv: 1.000 g/m²/24h | Winddicht | Durchgehender Reißverschluss vorne in Kontrastfarbe | Versiegelte Nähte | Linke Seitentasche mit Reißverschluss | Elastische Ärmelbündchen | Integrierte Kapuze mit elastischem Zugband zum Regulieren | Aufhänger | Verstellbarer Kordelzug im Bund | Verstaubar in passendem Beutel | Gedrucktes Halsetikett

L888 | 43400 **Parka River**

100% Polyester
XS, S, M, L, XL, XXL, 3XL

SOL´S

BLACK | DARK GREY (SOLID) | FOREST GREEN | NAVY | RED

Ärmelbündchen mit Klettverschluss | Gestepptes Polyesterfutter | Kragenfutter aus schwarzem Fleece | Kapuze im Kragen verstaubar | Reißverschluss mit klettbarer Windschutzblende | Je zwei Außen- und Innentaschen

RG409 | TRA409 **X-Pro Icefall II Down Touch Jacket**

Obermaterial: 100% Polyamid, Futter: 100% Polyester, Wattierung: 100% Polyester

S, M, L, XL, XXL, XXXL
140 g/m²

Regatta X-PRO

BLACK | METHYL BLUE | SEAL GREY (SOLID)

Leichtes 20D Polyamid Gewebe | Warmloft Performance - Technologie | Langlebiges, Wasser abweisendes Finish | Polyesterfutter | Medium weight fill | High warmth to weight Ratio | Leicht komprimierbar | Verdeckter Seitennaht-Reißverschlusszugang für Veredelung

JN1118 | JN1118 **Men's Rain Jacket**

100% Polyester
S, M, L, XL, XXL, 3XL

James+Nicholson

BLACK/SILVER (SOLID) | NAVY/RED | ORANGE/CARBON | RED/BLACK | ROYAL/NAVY | SPRING GREEN/NAVY | TURQUOISE/IRON GREY

Wind- und wasserdichtes Gewebe (3.000 mm Wassersäule) mit TPU Beschichtung | Atmungsaktiv und wasserdampfdurchlässig (1.500g/m²/24h) | Versiegelte Nähte | Kontrastfarbige Reißverschlüsse | Unterlegter Front-Reißverschluss mit Kinnschutz | Angeschnittene, verstellbare Kapuze mit elastischer Kordel | Zwei Seitentaschen mit Reißverschluss | Innentasche | Reflektierende Details an Kapuze, Vorder und Rückenteil | Reißverschluss zur Rückenveredelung

JN1010 | JN 1010 **Men´s Outer Jacket**

100% Polyester
S, M, L, XL, XXL, 3XL
125 g/m²

James+Nicholson

AZUR | BLACK | NAVY | OLIVE | RED | WHITE

Funktionale Outdoorjacke für extreme Wetterbedingungen | Wind- und wasserdichtes Gewebe (3.000 mm Wassersäule) mit TPU-Beschichtung | Atmungsaktiv und wasserdampfdurchlässig (3.000 g/m² /24h) | Zwei verdeckte Taschen mit Reißverschluss, Brusttasche und Handy-Tasche innen | Elastische Kordel mit Stopper an Kapuze und Saum | Im Kragen integrierte Kapuze | Reißverschluss zur Rückenveredelung | Versiegelte Nähte | Futter aus Polyester

BCJU824 | JU824 **Jacket Ocean Shore**

Außen: 100% Nylon, Innen: 100% Polyester
S, M, L, XL, XXL, 3XL

B&C

S, M, L, XL, XXL, 3XL
BLACK | NAVY | RED
S, M, L, XL, XXL
DARK GREY (SOLID)

Durchgehender, verdeckter Reißverschluss vorne mit ovalen Klettverschlüssen | Verstellbare Kapuze im Kragen integriert mit Zuglasche für einfaches Verstellen | Zwei Taschen vorne und eine Innentaschen für Brieftasche | Offener Bund mit elastischem Kordelzug | Verstellbarer Ärmelbund mit Klettverschlüssen | Reißverschluss im Futter für optimales Veredeln

BCJM970 | JM970 **Jacket Real+ / Men**

Außen: 100% Polyester, Innen: 100% Polyester
S, M, L, XL, XXL, 3XL

B&C

BLACK | DEEP RED | NAVY | ORANGE
ROYAL BLUE | WHITE

Halber Rücken gefüttert mit Anti-Pilling-Microfleece für maximale Wärme | Farblich abgestimmtes Futter und Accessoire | Innenfutter aus wattiertem Polyester | Verborgene 3-teilige Kapuze mit Ösen und flachen Kordelzügen mit Plastik-Stoppern | Kinnschutz | Einfacher Zugang für Bedrucken und Besticken durch verborgenen Reißverschluss unten am Futter | Zwei Taschen vorne mit Reißverschluss und Sturmklappe für großzügiges und sicheres Verstauen | Ergonomische Ärmel und vorgeformte Ellbogen (die jede Bewegung mitmachen) | Über velcro-Klettverschlüsse verstellbarer Ärmelbund

BCJM825 | JM825 **Jacket Multi-Active /Men**

100% Polyester
S, M, L, XL, XXL, 3XL

B&C

ATOLL/WARM GREY | BLACK/WARM GREY | DARK GREY (SOLID)/WARM GREY
NAVY/WARM GREY | RED/WARM GREY | WHITE/WHITE

Multifunktionsjacke mit versteckter Kapuze | Außenschicht: 100% Polyester-Taffeta (210T) | Innenfutter: 100% Antipilling-Microfleece-Polyester | Kontrastfutter aus Microfleece für zusätzlichen Wärmeschutz | Stehkragen | Saum und Bündchen sind verstellbar und bieten so optimalen Schutz | PU-Beschichtung für mehr Wasserschutz und Atmungsaktivität | Versetzte Naht auf der Schulter zur Verstärkung von Komfort und Wasserdichtigkeit | Vollständiger Zugang für die Veredelung über Reißverschluss an der unteren Rückenpartie (Vorder- und Hinterteil, Ärmel) | Zwei Einschubtaschen mit Schutzklappe und Reißverschluss | Eine Innentasche mit Klettverschluss

RT221 | R221M **Channel Jacket**

100% Polyester
S, M, L, XL, XXL, 3XL, 4XL
250 g/m²
Result Core

BLACK | GREY | NAVY | RED

Versiegelte Nähte | Ärmelfutter aus Fleece | Pflegeleicht | Durchgehender Reißverschluss mit Windschutzblende | Verstaubare Kapuze | Verstellbare Ärmelbündchen mit Klettverschluss | Zwei Seitentaschen | Handytasche | Verdeckte Nähte am Kragen für mehr Tragekomfort | Wasserabweisend bis 4.000 mm | StormDri 4.000 Polyester | Winddicht

RT207 | R207X **Winter Parka**

100% Polyester
S, M, L, XL, XXL, 3XL
Result Core

BLACK | BOTTLE | BURGUNDY | NAVY | RED | ROYAL

Außen: 100% Storm-Dri Polyester-Pongee mit PU-Beschichtung/ Innen: 100% Polyester / Wattierung: 160 g/m² Polyester | Wasserabweisend (2.000 mm) und winddicht, schnell trocknend | Versteckte, 3-teilige Kapuze im Kragen | Durchgehender Reißverschluss | Elastische Ärmelbündchen | Graues Innenfutter | Lang geschnitten | Zwei Vordertaschen, eine Innentasche | Zwei verdeckte Seitentaschen mit Windbremsen mit kuschelig weichem Innenfutter

BY030 | BY030 **Bomber Jacket**

100% Polyamid
S, M, L, XL, XXL
Build Your Brand

BLACK

Set-In Ärmel | Neutrales Größenlabel ohne Branding | Einsatz im Nackenbereich für Druck | Reißverschlüsse an der hinteren Innenseite für einfaches Veredeln der Vorder- und Rückseite | Orangenfarbenes Innenfutter | Aufgesetzte Tasche am rechten Ärmel

RG122 | TRA122 **Benson II 3-in-1 Jacket**

100% Polyamid
S, M, L, XL, XXL, 3XL, 4XL
220 g/m² Regatta

BLACK/BLACK **NAVY/NAVY**

Wasserdichtes und atmungsaktives Isotex 5.000-Taslangewebe | Verschweißte Nähte | Oberkörperpartie mit Netzfutter | Druckknopf-Wetterleiste | Verstellbare Bündchen | Integrierte Sicherheitstasche | Winddichtes Material | Integrierte Kapuze mit Regulierungsmöglichkeit | Zwei tief angesetzte Cargo-Taschen mit zwei Reißverschluss-Einschubtaschen sowie eine Reißverschluss-Brusttasche | Verstellbarer, elastischer Taillen- und Saumschnürzug | Verdeckter Reißverschluss-Zugang zum Innenfutter für nachträgliche Veredelung

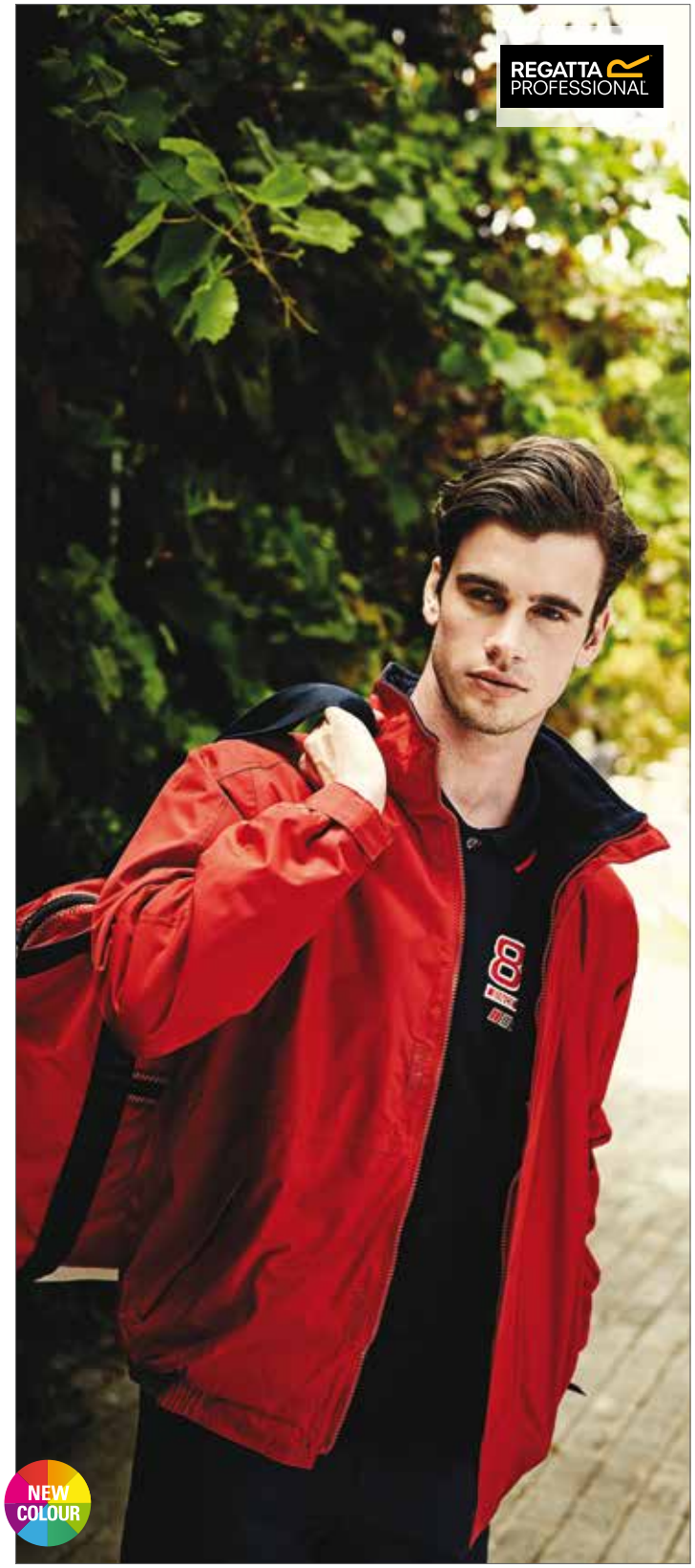

RG297 | TRW297 **Dover Jacket**

100% Polyester
XXS, XS, S, M, L, XL, XXL, 3XL, 4XL, 5XL
195 g/m² Regatta

XXS, XS, S, M, L, XL, XXL, 3XL, 4XL, 5XL
BLACK/ASH (HEATHER) **NAVY/NAVY**

XS, S, M, L, XL, XXL, 3XL, 4XL
BLACK/RED **BURGUNDY/BURGUNDY** **ROYAL BLUE/NAVY**
CLASSIC RED/NAVY **DARK GREEN/DARK GREEN** **SEAL GREY (SOLID)/BLACK**
KEYLIME/SEAL GREY (SOLID) **OXFORD BLUE**

Integrierte Kapuze mit Verstellmöglichkeit | Klettverschluss-Wetterleiste | Verstellbare Bündchen | Wasserdichtes, leicht angerautes Hydrafort 5.000-Polyester | Winddichtes Material | Verschweißte Nähte | Futter aus 220er Symmetry-Fleece mit Antipilling-Ausstattung | Zwei tief angesetzte Reißverschluss-Taschen | Integrierte, aufgesetzte Sicherheitstasche | Fleecegefütterter Kragen | Verdeckter Reißverschluss im Futter als Veredelungszugang | Thermoguard-Kälteschutz-Ausstattung

RG1300 | TRA130 **Defender III 3-in-1 Jacket**

100% Polyester
S, M, L, XL, XXL, 3XL
220 g/m²
Regatta

BLACK/SEAL GREY (SOLID) | CLASSIC RED/SEAL GREY (SOLID) | NAVY/BLACK | ROYAL BLUE/NAVY

Wasserdichtes und winddichtes Hydrafort 5.000-Polyestergewebe | Verschweißte Nähte | Integrierte Kapuze mit Regulierungsmöglichkeit | Klettverschluss-Wetterleiste | Netzfutter in Körperpartie | Zwei tief angesetzte Reißverschluss-Taschen | Verstellbare Bündchen | Verstellbare, elastische Saumschnürzüge | Herausnehmbare Innenjacke mit Fleece-Bündchen | Innenjacke: 220er Symmetry-Fleece mit Antipilling-Ausstattung | Rückseitiger Veredelungszugang

RT215X | R215X **3-in-1 Jacket with Quilted Bodywarmer**

100% Polyester
XS, S, M, L, XL, XXL, 3XL, 4XL
Result Core

BLACK | NAVY

Voll versiegelte Nähte | Pflegeleicht | Zwei Taschen vorne mit Regenblende | Innentasche rechts | Integrierte Kapuze | Durchgehender Reißverschluss an Außen- und Innenjacken | Elastische Manschetten | Innen: 190T Polyester Taffeta, Innentasche rechts | Außen: Zwei Seitentaschen, Wasserabweisend bis 2.000 mm, Winddicht

RT68 | R068X **3-in-1 Zip & Clip Jacket**

Außen: 100% Polyester, Futter 100% Polyester

XS, S, M, L, XL, XXL, 3XL, 4XL
Result

XS, S, M, L, XL, XXL, 3XL, 4XL
BLACK | NAVY
XS, S, M, L, XL, XXL
BOTTLE | RED | ROYAL

Wind- und wasserdichte (4.000 mm) 3-in-1 Jacke | Zip-und-Clip-System zur Befestigung beider Jacken | Außenjacke: Verdeckte Komfortkapuze im Kragen mit Kinnschutz und verstellbarem Kordelzug | Außenjacke: Hoher Reißverschluss bis zum Kragen | Stabiler, durchgehender 2-Wege-Reißverschluss an der Vorderseite

RT99 | R099X **Alaska 3-in-1 Jacket**

Außen: 100% Polyester, Futter: 100% Polyester
XS, S, M, L, XL, XXL, 3XL
Result

GREY/BLACK | NAVY/BLACK | RED/BLACK | ROYAL/BLACK

Wind- und wasserdichte (2.000 mm) 3-in-1 Jacke | Futter: 100% Polyester | Außen: StormDri 2.000 Polyester mit PVC-Beschichtung | Wärmeschutz: 140 g/m² 100% Polyester | Versiegelte Nähte | Verdeckte Kapuze im Kragen mit Innenfutter und verstellbarem Kordelzug | Durchgehender Reißverschluss an der Vorderseite mit Windbremse | Zwei geräumige Taschen an der Vorderseite, zwei geräumige Brusttaschen, eine Brust-Innentasche, eine Handy-Innentasche und Netz-Innentasche

DK247 | ED24/7 **Everyday Workwear Bundhose**

65% Polyester / 35% Baumwolle
Standardgrößen: 40, 42, 44, 46, 48, 50, 52, 54, 56, 58, 60, 62, 64. Schlanke Größen: 86, 90, 94, 98, 102, 106, 110, 114, 118, 122, 126, 130. Untersetzte Größen: 21, 22, 23, 24, 25, 26, 27, 28, 29, 30, 31
240 g/m² Dickies

BLACK | BLACK/GREY (SOLID) | BLACK/LIME | KHAKI/BLACK | NAVY | NAVY/GREY (SOLID)
BLACK/RED | BLACK/YELLOW | GREY (SOLID)/BLACK | ROYAL BLUE/NAVY | WHITE/GREY (SOLID)

Zwei Seitentaschen | Knopfverschluss | Kniepolstertaschen mit Einschub von unten | Zwei Cargotaschen mit Klettverschluss | Handytasche | Zollstocktasche | Zwei Gesäßtaschen

DK21220 | SH21220 **Polo-Shirt**

65% Polyester / 35% Baumwolle (Grey: 85% Baumwolle / 15% Viskose)
S, M, L, XL, XXL, 3XL
200 g/m² Dickies

S, M, L, XL, XXL, 3XL
BLACK | BOTTLE GREEN | BURGUNDY
MID GREY | NAVY | ROYAL BLUE
WHITE
S, M, L, XL, XXL
RED

Robuste Nahtverarbeitungen | Großzügiger Schnitt | Piqué-Material | Verstärkte Nähte | Offene Ärmelabschlüsse | Seitenschlitze

DK30060 | IN30060 **Industry 260/300 Winterjacke**

100% Polyester
S, M, L, XL, XXL, 3XL
- Dickies

BLACK/BLACK | GREY (SOLID)/BLACK
WHITE/GREY (SOLID) | ROYAL BLUE/NAVY

Wasserdicht (3.000 mm) | Verschweißte Nähte | Veredelungszugang im Rücken | Weicher Kragen mit Fleecefütterung innen | Kapuze mit Kordeln im Kragen eingerollt (fest verbunden mit der Jacke) | Elastische Bündchen an Ärmeln und Saum | Ärmelbündchen mit Klettband justierbar | Reflexpaspeln | Zwei Seitentaschen mit Reißverschluss - mit dem robusten Außengewebe gefüttert | Dreifach-Brusttasche rechts | Innentasche rechts | Windschutzblende mit Druck- und Klettverschluss | Obermaterial: Oxford-Polyester 600D (230 g/m²) | Futter: Polyester-Steppfutter (200 g/m² im Körperbereich, 160 g/m² in den Ärmeln)

DK30010 | IN30010 **Industry 300 Bundjacke**

65% Polyester / 35% Baumwolle
S, M, L, XL, XXL, 3XL
300 g/m² Dickies

BLACK/BLACK | GREEN/BLACK
GREY (SOLID)/BLACK | KHAKI/BLACK
NAVY/ROYAL BLUE | ROYAL BLUE/NAVY

Verdeckter Reißverschluss mit Klettfixierungen und zwei verdeckten Knöpfen (schützt Werkstücke vor Kratzern) | Brusttasche, links | Doppelte Brusttasche rechts mit Fach für Mobiltelefon | Zwei Seitentaschen, links mit Schlüsselkarabiner innen | Dehnfalten im Rückenbereich | Mit Druckknopf verstellbare Ärmelbündchen | Aufhänger im Kragen | Mit je zwei Druckknöpfen verstellbarer Bund | Sturmleiste mit verdeckten Knöpfen | 42 verriegelte Belastungspunkte

DK30030 | IN30030 **Industry 300 Bundhose**

65% Polyester / 35% Baumwolle
Standardgrößen: 44, 46, 48, 50, 52, 54, 56, 58, 60, 62, 64 / Schlanke Größen: 90, 94, 98, 102, 106, 110 / Untersetzte Größen: 24, 25, 26, 27, 28, 29
300 g/m² Dickies

BLACK/BLACK | GREEN/BLACK | NAVY/ROYAL BLUE
GREY (SOLID)/BLACK | KHAKI/BLACK | ROYAL BLUE/NAVY

Elastischer Bund | Breite Gürtelschlaufen | Eingriff mit Knopf und Reißverschluss | Schlüsselring mit Schlüsseltasche rechts | Zwei Seitentaschen; zwei Gesäßtaschen mit Balg und Klettverschluss | Doppelte Zollstocktasche mit losem Ende rechts | Cargo- und Mobiltelefontasche rechts | Cargotasche mit Stiftfach links | Hammerschlaufe | Kniepolstertaschen | 60 verriegelte Belastungspunkte

DK1001 | IN1001 **Industry 260 Bundhose**

65% Polyester / 35% Baumwolle
Standardgrößen: 44, 46, 48, 50, 52, 54, 56, 58, 60, 62, 64 / Schlanke Größen: 90, 94, 98, 102, 106, 110 / Untersetzte Größen: 24, 25, 26, 27, 28, 29
260 g/m² Dickies

GREY (SOLID)/BLACK | WHITE/GREY (SOLID)

Elastische Bundeinsätze seitlich | Kniepolstertaschen | Reflektierende Paspeln für mehr Sicherheit und cooleren Look | Zwei Seitentaschen | Zwei Gesäßtaschen mit Patte und Klettverschluss, Zollstocktasche | Eine Beintasche rechts mit Mobiltelefontasche

DK30040 | IN30040 **Industry 300 Latzhose**

65% Polyester / 35% Baumwolle
Standardgrößen: 44, 46, 48, 50, 52, 54, 56, 58, 60, 62, 64 / Schlanke Größen: 90, 94, 98, 102, 106, 110 / Untersetzte Größen: 24, 25, 26, 27, 28, 29
300 g/m² Dickies

BLACK/BLACK | GREEN/BLACK
GREY (SOLID)/BLACK | KHAKI/BLACK
ROYAL BLUE/NAVY | NAVY/ROYAL BLUE

Solide Steckverschlüsse | Große Latztasche | Elastischer Bund mit zusätzlicher Bundweitenverstellung (Jeansknopf) | Eingriff mit Reißverschluss | Schlüsselring mit Schlüsseltasche rechts | Zwei Seitentaschen; zwei Gesäßtaschen mit Balg und Klettverschluss | Doppelte Zollstocktasche mit losem Ende rechts | Cargo- und Mobiltelefontasche rechts | Cargotasche mit Stiftfach links | Hammerschlaufe links | Kniepolstertaschen | 80 verriegelte Belastungspunkte

DK30050 | IN30050 **Industry 300 Bermuda Shorts**

65% Polyester / 35% Baumwolle
44, 46, 48, 50, 52, 54, 56, 58, 60, 62, 64
300 g/m² Dickies

BLACK/BLACK | GREEN/BLACK
GREY (SOLID)/BLACK

Dreifach vernäht | Elastischer Bund | Zwei Seitentaschen | Zwei Gesäßtaschen mit Balg und Klettverschluss | Zwei Beintaschen, rechts mit Handytasche | YKK Reißverschluss | Doppelte Zollstocktasche (rechts) | 50 verriegelte Belastungspunkte

RT308 | R308X **Action Trousers**

65% Polyester / 35% Baumwolle
Bundweite: XS (30), S (32), M (34), L (36), XL (38), XXL (40), 3XL (42), 4XL (44), 5XL (46) Inch / Länge: 32 Inch, 34 Inch
270 g/m² Result WORK-GUARD

BLACK | BOTTLE GREEN | GREY
NAVY

Winddicht | Reißverschluss mit Knopfverschluss | Wärmende Taschen seitlich | Multifunktionelle Schenkeltasche mit Klettverschluss | Verstellbarer Bund mit Gürtelschlaufen | Handytasche | Verstärktes Gewebe an stark beanspruchten Stellen | Doppelnähte | Aufgesetzte Tasche mit vier Funktionen | Hammerschlaufe | Zwei Vorder- und Gesäßtaschen | 2,5 cm Hosenaufschlag als Verlängerung, wenn notwendig

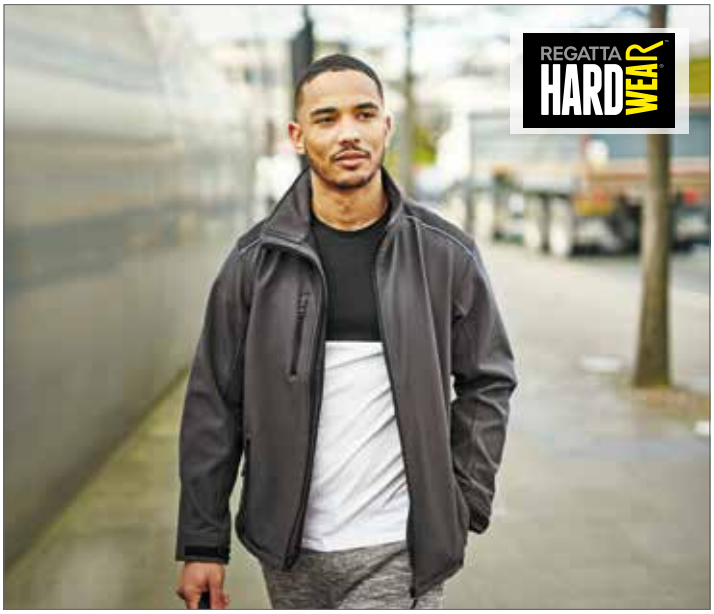

RG651 | TRA651 **Sandstorm Workwear Softshell**

94% Polyester / 6% Elasthan
S, M, L, XL, XXL, 3XL
290 g/m² Regatta Hardwear

BLACK/BLACK | NAVY/BLACK | SEAL GREY (SOLID)/BLACK

Strapazierfähiges Softshell-Material aus gewebtem Stretch-Ripstop mit warm angerauter Innenseite | Dauerhaft wasserabweisende ATL-Ausstattung, Nähte nicht verschweißt | Durazone-Polyamid-Einsätze an besonders beanspruchten Partien zur zusätzlichen Verstärkung und für höchste Strapazierfähigkeit | Reißverschluss-Abdeckung innen | Verstellbare Bündchen mit Kautschuk-Laschen | Zwei tief angesetzte Reißverschluss-Taschen und eine Reißverschluss-Brusttasche | Verstellbarer, elastischer Saumschnürzug | Reflektor-Besatz an Front- und Rückseite | Schulteraufsätze aus 100% Polyamid

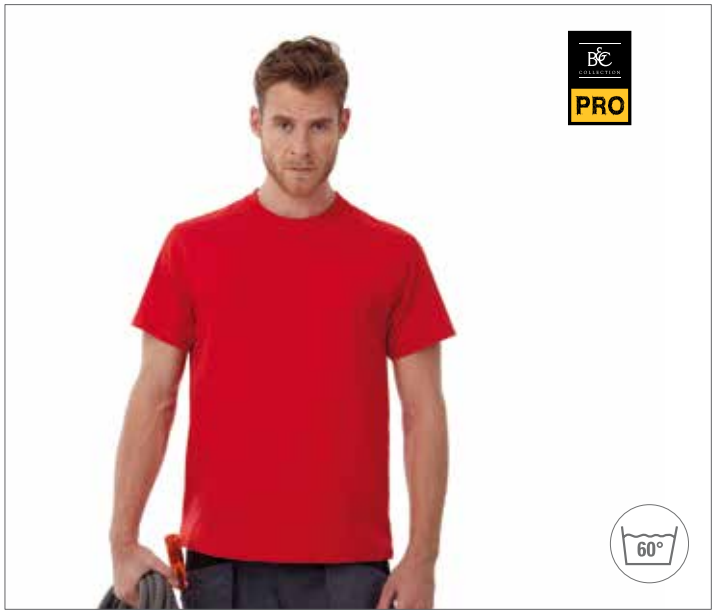

BCTUC01 | TUC01 **Perfect Pro Tee**

100% Baumwolle
S, M, L, XL, XXL, 3XL, 4XL
185 g/m² B&C Pro Collection

BLACK | DARK GREY (SOLID) | NAVY | RED | WHITE

Vorgeschrumpfte, ringgesponnene Baumwolle | Eingesetzte Ärmel | 2-lagiger Kragen und Bündchen in 1x1 Ripp-Strick mit Lycra® | Weiches und Lycra-verstärktes Kragenband | Abfallende Flatlock-Schulternähte | Halbmondförmige Passe und Aufhänger am Kragenband | Vierfach Nähte an Schultern, Ärmelbund und Bundsaum | Doppelt verstärkte Naht an Armausschnitten | Pflegeleicht | Waschbar bis 60 °C | Trocknergeeignet

BCPUC10 | PUC10 **Skill Pro Polo**

100% Baumwolle
S, M, L, XL, XXL, 3XL, 4XL
230 g/m² B&C Pro Collection

BLACK | DARK GREY (SOLID) | NAVY

Vorgewaschenes, ringgesponnenes und gekämmtes Baumwoll-Piqué | Kurzarm-Poloshirt in schwerer Qualität im Workwear-Style | Praktische eingesetzte Brusttasche | Leiste mit drei Ton-in-Ton-Knöpfen | Kragen und Bündchen in 1x1 Ripp-Strick | Halbmondförmige Passe und Aufhänger am Kragenband | Kragenband aus identischem Material für Tragekomfort | Vierfach verstärkte Nähte an Schultern und Armausschnitten | Verstärkte Seitenschlitze | Waschbar bis 60 °C | Trocknergeeignet

BCPUC11 | PUC11 **Energy Pro Polo**

65% Polyester / 35% Baumwolle
S, M, L, XL, XXL, 3XL, 4XL
200 g/m² B&C Pro Collection

BLACK | DARK GREY (SOLID) | NAVY

Vorgewaschenes, ringgesponnenes und gekämmtes Baumwoll-Piqué „Soft touch" | Poloshirt in schwerer Qualität, Workwear-Style | Angesetzte Ärmel | Seitennähte | Praktische, eingesetzte Brusttasche | Kragen und Bündchen in 1x1 Ripp-Strick | Verstärkte Knopfleiste, drei Ton-in-Ton-Knöpfe | Flatlock-Nähte an Schultern und Armausschnitten | Kragenband aus identischem Material | Waschbar bis 60 °C | Trocknergeeignet, pflegeleicht und schnell trocknend

BCPUC12 | PUC12 **CoolPower Pro Polo**

100% Polyester
S, M, L, XL, XXL, 3XL
200 g/m² B&C Pro Collection

BLACK | DARK GREY (SOLID) | NAVY

Polyester-Piqué | Mit Band verstärkte Verschleißstellen (Tasche, Aufhänger, Seitenschlitze und Knopfleiste) | Hohe Atmungsaktivität | schnell trocknend durch Cool Dry | Aufgesetzte Brusttasche | Verstärkte Knopfleiste mit drei Ton-in-Ton-Knöpfen | Halbmondförmige Passe und Aufhänger am Kragenband | Doppelverstärkung aller Nähte | Hohe Farb- und Einlaufstabilität, knitterfrei | Pflegeleicht | Waschbar bis 60 °C

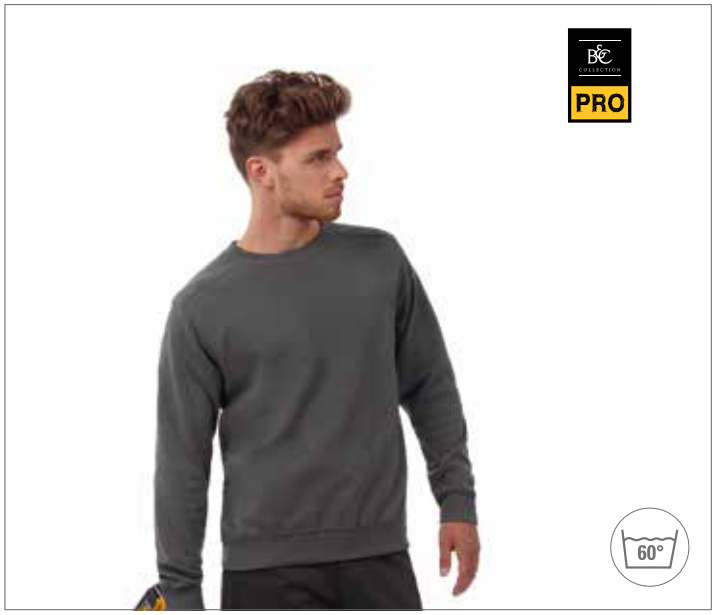

BCWUC20 | WUC20 **Hero Pro Sweat unisex**

80% Baumwolle / 20% Polyester
S, M, L, XL, XXL, 3XL, 4XL
280 g/m² B&C Pro Collection

BLACK | BROWN | DARK GREY (SOLID) | NAVY | RED

Baumwollanteil aus gekämmter Baumwolle | Verstärkte Säume | Angeraute Fleece-Innenseite | Doppellagige Schulterpartien und doppelt verstärkte Nähte | Mit Fischgrätband verstärktes Kragenband | Halbmondförmige Passe und Aufhänger am Kragenband | Mit Ton-in-Ton-Applikation verstärkte Ellbogen für mehr Widerstandsfähigkeit | Weicher Griff und Bewegungsfreiheit dank des qualitativ hochwertigen Materials (PST Technology) | Antipilling-Material | Waschbar bis 60 °C

BCJUC40 | JUC40 **Expert Pro Bodywarmer**

Außen: 100% Polyester, Futter: 100% Polyester
S, M, L, XL, XXL, 3XL, 4XL
- B&C Pro Collection

BLACK | BROWN | DARK GREY (SOLID) | NAVY | RED

Außen: wasserabweisend und wasserdicht | Innen: 100% wattiertes Polyesterfutter (200 g/m²) / Microfleece-Futter für Taschen und Kragen | Drei zusätzliche Stifttaschen außen | Fronttaschen mit Zweifach-Eingriff sowie Klappe mit Klettverschlüssen | Längere Rückenpartie mit verstärktem Rückenfutter unten | Verdeckte Schulternähte gegen Scheuern | Weit ausgeschnittene Armausschnitte mit elastischen Wetterprotektoren für zusätzlichen Komfort und Wärme | Handytasche mit Klettverschluss | Tasche mit einem stabilen 2-Wege-Reißverschluss | Reißverschluss im Kragen, durchgehender Reißverschluss vorne mit Kinnschutz, Reißverschlusszug, mit drei Velcro-Klettverschlüssen und zwei Druckknöpfen (oben und unten)

RG330 | TRJ330 **Action Trouser**

65% Polyester / 35% Baumwolle
Bundweite: 28, 30, 32, 33, 34, 36, 38, 40, 42, 44, 46 Inch / Länge: 29 (kurz), 31 (normal), 33 (lang)
170 g/m² Regatta Professional

BLACK | DARK GREY (SOLID) | GREEN | LICHEN | NAVY

Dauerhaft wasserabweisende Ausstattung | Halbelastischer Taillenbund | Verstärkte Kniepartie | Gürtelschlaufen | Mehrere Taschen mit verdeckten Reißverschlüssen | Rechte Reißverschluss-Tasche mit Reißverschluss-Abdeckung | Zwei große Fronttaschen mit Saumfalten | Zwei Gesäßtaschen | In drei Beinlängen erhältlich

Z002 | R-002M-0 **Workwear-Shorts aus Polyester-/Baumwoll-Twill**

65% Polyester / 35% Baumwolle
28, 30, 32, 34, 36, 38, 40, 42, 44, 46 und 48 Inch
245 g/m² Russell

BLACK | BOTTLE GREEN | CONVOY GREY (SOLID) | FRENCH NAVY

Angegebene Größen entsprechen Jeans-Größen | Cargotasche am rechten Bein | Zwei Gesäßtaschen mit Patten | Elastischer Taillenbund für bequemen Sitz | Handytasche | Twill-Material

Z001 | R-001M-0 **Workwear-Hose aus Polyester-/Baumwoll-Twill**

65% Polyester / 35% Baumwolle
28, 30, 32, 34, 36, 38, 40, 42, 44, 46, 48 Inch / Länge: 32, 34 Inch
245 g/m² Russell

BLACK | BOTTLE GREEN | CONVOY GREY (SOLID) | FRENCH NAVY

Angegebene Größen entsprechen Jeans-Größen | Elastischer Taillenbund für bequemen Sitz | Cargotasche am rechten Bein | Zwei Gesäßtaschen mit Patten | Handytasche

Z014 | R-014M-0 **Workwear Bodywarmer**

Außen: 65% Polyester / 35% Baumwolle, Innen: 100% Polyester
XS, S, M, L, XL, XXL, 3XL, 4XL
-
Russell

BLACK | BOTTLE GREEN | CONVOY GREY (SOLID) | FRENCH NAVY

Durchgehender Reißverschluss mit Regenblende und elastische Krageneinkerbung | Verlängertes Rückenteil | Verdeckte, vertikale Reißverschluss-Vordertaschen mit Innenfutter aus demselben Material | Rechte Brusttasche mit praktischen Unterteilungen | Große Innentasche für Dokumente im DIN A4-Format | Zugang für Veredelungsarbeiten über Reißverschluss auf linker Brustseite | Fleckenabweisende DuPont™ Teflon®-Beschichtung | 150g Polyester Wattierung | Außenmaterial: 260 g/m² | Elastischer Einsatz am Armausschnitt | Verstärkter Aufhänger | Waschbar bis 60 °C | Trocknergeeignet

CR480 | CC709H **Contrast Work Pants**

65% Baumwolle / 35% Polyester
Standardgrößen: 42, 44, 46, 48, 50, 52, 54, 56, 58, 60, 62, 64 / Schlanke Größen: 90, 94, 98, 102, 106, 110 / Untersetzte Größen: 25, 26, 27, 28, 29
300 g/m²
Carson Contrast

BLACK/GREY | DEEP NAVY/GREY | GREY/BLACK | ROYAL/GREY | WHITE/GREY | RED/GREY

YKK Metall-Reißverschluss | Flexbund mit Gürtelschlaufen | Variable KlettOmatic-Systemverschlüsse (Druckknöpfe mit Klettverschluss) | Gesäßtaschen mit Innen-Klettverschluss | Sicherheitstasche mit verdecktem Reißverschluss | Beuteltasche mit Handy-/Stift-Fach | Knietaschen für optionale Kniekissen | Seitennaht mit Reflexpaspel | Bei 60 Grad waschbar | Öko-Tex® Standard 100 zertifiziert

Z015 | R-015M-0 **Strapazierfähige Workwear-Hose**

65% Polyester / 35% Baumwolle
Taillenumfang: 28, 30, 32, 34, 36, 38, 40, 42, 44, 46 und 48 Inch / Beinlängen: 30, 32 und 34 Inch
260 g/m²
Russell

BLACK | BOTTLE GREEN | CONVOY GREY (SOLID) | FRENCH NAVY

Angegebene Größen entsprechen Jeans-Größen | Fleckenabweisende Beschichtung durch DuPont™Teflon® | YKK-Reißverschluss | Dreifachnähte an Innenbein und Taschenöffnungen | Handy-Innentasche unter Taillenbund und andere praktische Taschen | Verstärktes Gesäßteil | Cargotaschen an beiden Beinen, rechts mit praktischen Unterteilungen

CR700 | CC710 **Contrast Work Jacket**

65% Baumwolle / 35% Polyester
42, 44, 46, 48, 50, 52, 54, 56, 58, 60, 62, 64
300 g/m²
Carson Contrast

BLACK/GREY | DEEP NAVY/GREY | GREY/BLACK | RED/GREY | ROYAL/GREY | WHITE/GREY

Reflexpaspel an Brust und Rücken | Golffalte in Kontrastfarbe für optimale Bewegungsfreiheit | Verdeckte Druckknöpfe | Keine Rückennaht für bessere Bedruckbarkeit | Taschen mit Patte und Klettverschluss | Innentasche, verdeckte Seitentaschen | Rückseite der Taschenpatten und Kragenunterseite in Kontrastfarbe | Bei 60 Grad waschbar | Öko-Tex® Standard 100 zertifiziert

CR484 | KTH726 **Classic Bib Pants**

100% Baumwolle
44, 46, 48, 50, 52, 54, 56, 58, 60, 62
285 g/m²
Carson Classic Workwear

MOOSGREEN | NAVY | ORANGE | ROYAL | WHITE

Millionenfach bewährte Drill-Qualität | Knieverstärkung | Hochgeschnittene Seiten mit verstellbarem und elastischem Bund | Doppelte Latztaschen, Seiten- und Zollstocktaschen | vorgeschrumpft | Bei 60 Grad waschbar | Öko-Tex® Standard 100 zertifiziert

CR482 | KTH709H **Classic Work Pants**

100% Baumwolle
44, 46, 48, 50, 52, 54, 56, 58, 60, 62
285 g/m²
Carson Classic Workwear

MOOSGREEN | NAVY | ORANGE | WHITE | ROYAL

Millionenfach bewährte Drill-Qualität | Klassische Hose mit elastischen Bund und Gürtelschlaufen | Vier Taschen, davon eine Zollstocktasche | Hose mit Knieverstärkung | Vorgeschrumpft | Bei 60 Grad waschbar | Öko-Tex® Standard 100 zertifiziert

CR703 | KTH741 **Classic Work Coat**

100% Baumwolle
44, 46, 48, 50, 52, 54, 56, 58, 60, 62
285 g/m²
Carson Classic Workwear

GREY | NAVY | ROYAL | WHITE

Millionenfach bewährte Drill-Qualität | Praktischer Arbeitsmantel mit verdeckter Knopfleiste | Fünf Taschen inklusive zwei Innentaschen | Handytasche (Klettverschluss) | Angenähter Rückengürtel | Bei 60 Grad waschbar | Öko-Tex® Standard 100 zertifiziert

CR483 | CC726 **Contrast Bib Pants**

65% Baumwolle / 35% Polyester
Standardgrößen: 42, 44, 46, 48, 50, 52, 54, 56, 58, 60, 62, 64 / Schlanke Größen: 90, 94, 98, 102, 106, 110 / Untersetzte Größen: 25, 26, 27, 28, 29
300 g/m²
Carson Contrast

BLACK/GREY | DEEP NAVY/GREY | WHITE/GREY
GREY/BLACK | RED/GREY | ROYAL/GREY

YKK Metall-Reißverschluss | YKK Kunststoff-Steckschnallen | Variable KlettOmatic-Systemverschlüsse (Druckknöpfe mit Klettverschluss) | Gesäßtaschen mit Innen-Klettverschluss | Beuteltasche mit Handy-/Stift-Fach | Knietaschen für optionale Kniekissen | Seitennaht mit Reflexpaspel | Doppel- Latztasche, Außenklappen mit Klettverschluss | Bei 60° C waschbar | Öko-Tex® Standard 100 zertifiziert

RT127 | R127X **Workguard™ Lance Bodywarmer**

Außen: 100% Polyester, Wärmeschutz: 100% Polyester / Futter: 100% Polyester
S, M, L, XL, XXL, 3XL
-
Result WORK-GUARD

BLACK	BOTTLE GREEN	NAVY
ROYAL	RED	RED

Außen: Polyester Ripstop mit PVC-Beschichtung | Futter: 100% Polyester | Winddicht und wasserabweisend | Wärmeschutz: 180 g/m² Polyester | Doppelt gesteppte Nähte | Durchgehender Reißverschluss an der Vorderseite und Windbremse mit Knopfverschluss | Tiefe Ärmellöcher mit elastisch verstärktem Wetterschutz | Zwei Taschen an der Vorderseite mit Dreifach-Zugang, Brusttasche, Handytasche und Innentasche | Längere Rückseite mit elastischer Partie im Hüftbereich | Verdeckte Veredelungszugänge an innerer Rückseite und bei linker Brusttasche

RT118 | R118X **Ice Fell Hooded Soft Shell Jacket**

Außen: 93% Polyester / 7% Elasthan, Mittelschicht: 100% Polyurethan, Innen: 100% Polyester
XS, S, M, L, XL, XXL, 3XL
310 g/m²
Result WORK-GUARD

BLACK/BLACK	GREY/BLACK
RED/BLACK	NAVY/NAVY

Zertifiziert nach ISOEN20471:2013, Klasse 3 | Wasserdicht bis 8.000 mm | Außenschicht: 93% Polyester und 7% Elasthan | Mittelschicht: wasserdichte, atmungsaktive und winddichte, thermoplastische Polyurethan-Membran | Innenschicht: Microfleece für noch mehr Wärme | Winddicht und atmungsaktiv (1.000 g/m²/24h) | 3-lagiger, wasserdichter Verbundstoff (345 g/m²) außen | Innenfutter aus Polyesternetz an Vorderseiten | Windbremse an der Innenseite | Unterarmlüftung mit Reißverschluss und Netzeinsatz | Zwei Seitentaschen mit Reißverschluss und Netzfutter, eine Brusttasche mit Reißverschluss und Netzfutter, zwei große Innentaschen

LP80500 | 80500 **Bodywarmer Zenith Pro**

65% Polyester / 35% Baumwolle
S, M, L, XL, XXL, 3XL, 4XL
240 g/m²
SOL´S ProWear

BLACK	BUGATTI BLUE	DARK GREY (SOLID)
NAVY	RED	ROPE

Waschbar bis 60 °C | Drei Stifttaschen | Diverse Taschen | Innentasche | Integrierter, schwarzer Reißverschluss | Taschen mit Klappe und Reflektionsstreifen

CR770 | KTH735 **Classic Overall**

100% Baumwolle
44, 46, 48, 50, 52, 54, 56, 58, 60, 62, 64
285 g/m²
Carson Classic Workwear

MOOSGREEN	NAVY	ORANGE
WHITE		

Arbeitsanzug mit verdecktem Reißverschluss | Verstärkte Knie | Sieben Taschen, inklusive ein Stiftfach pro Bein | Gummizug für optimale Passform | Vorgeschrumpft | Bei 60 Grad waschbar | Öko-Tex® Standard 100 zertifiziert

RT45 | R45X **Safari Vest**

65% Polyester / 35% Baumwolle
S, M, L, XL, XXL
220 g/m²
Result WORK-GUARD

BLACK	CAMEL	LICHEN GREEN
MIDNIGHT NAVY	ORANGE	

Halblanges Netzfutter an der Rückseite | Geräumige Taschen an der unteren Vorderseite | Handwärmer-Taschen an der Seite | Verdeckte Tasche an der Vorderseite | Große, geräumige Tasche an der Rückseite | Angelschwimmer-/Stifthalter im linken Brustbereich | Zwei Innentaschen | Tief geschnittene Ärmellöcher für zusätzlichen Komfort | D-Ring

LP80302 | 80902 **Workwear Overall Solstice Pro**

65% Polyester / 35% Baumwolle
S (38/40), M (42/44), L (46/48), XL (50/52), XXL (54/56), 3XL (58/60), 4XL (62/64)
240 g/m²
SOL´S ProWear

NAVY	BUGATTI BLUE	DARK GREY (SOLID)
BOTTLE GREEN		

Zehn Taschen | Einschub für Kniepads LP80601 | Elastisches Zugband am Rücken | Taschen mit Klappe und Reflektionsstreifen | 2-Wege-Reißverschluss

RT124 | R124X **Ripstop Soft Shell Workwear Jacket**

Außen: 93% Polyester / 7% Elasthan, Mittelschicht: 100% Polyurethan, Innen: 100% Polyester

S, M, L, XL, XXL, 3XL, 4XL
340 g/m² Result WORK-GUARD

BLACK | GREY/BLACK | ROYAL/BLACK | NAVY/BLACK

Wasserdicht bis 8.000 mm, atmungsaktiv (1.000 g/m²/24h) und winddicht | 3-lagiger, wasserdichter Verbundstoff (340 g/m²) | Dekorativer Paspelbesatz am vorderen und hinteren Schulterbereich mit Reflektionsmaterial von 3M™ Scotchlite | Windbremse an der Innenseite | Zwei geräumige Taschen an der Vorderseite, eine Brusttasche und eine Ärmeltasche | Durchgehender YKK-Reißverschluss an der Vorderseite | Saum mit verstellbarem Kordelzug | Weiches, extrem dehnfähiges Material | Schulterbereich und Ellenbogenverstärkung aus robustem Cordura® für noch mehr Stabilität und Beständigkeit | Extra stabiler, nahtloser Schulterbereich für optimale Wasserableitung

RT71 | R71X **Workguard Heavy Duty Jacket**

Außen: 100% Nylon, Wärmeschutz: 100% Polyester, Futter: 100% Nylon
S, M, L, XL, XXL, 3XL
- Result WORK-GUARD

GREY/BLACK | NAVY/NAVY | RED/NAVY | ROYAL/NAVY | TAN/BLACK

Winddicht und wasserabweisend | Außen: 600D Oxford Taslon mit PU-Beschichtung | Futter: 190T Nylon Taffeta | Wärmeschutz: 160 g/m² Thermo Protec Polyesterfaser | Abnehmbare Ärmel mit Reißverschluss | Verstärkte Nähte mit Zickzacknaht an Taschen und Belastungspunkten | Kragen mit Innenfutter aus Active Fleece von RESULT® | Dekorativer Paspelbesatz an Vorder- und Rückseite und Ärmeln mit Reflektionsmaterial von 3M™ Scotchlite™ | Windbremse mit Knopfverschluss | Zwei geräumige Taschen an der Vorderseite, zwei Brusttaschen mit zwei Stifthaltern, eine Ärmeltasche mit drei Stifthaltern, eine Handytasche, zwei Innentaschen und eine große Netztasche | Zwei D-Ringe (einer verdeckt) | Kabelschlaufen für Kopfhörer | Elastischer Strickbund und Ärmelstrickbündchen | Veredelungszugänge

LP80503 | 80503 **Bodywarmer Equinox Pro**

65% Polyester / 35% Baumwolle
S, M, L, XL, XXL, 3XL, 4XL, 5XL
SOL´S ProWear

BLACK | BOTTLE GREEN | DARK GREY (SOLID) | NAVY | RED

Sieben Taschen, inklusive Innentasche | Stehkragen mit Druckknöpfen | Verdeckte Reißverschluss-Leiste mit Druckknöpfen und Klettverschluss

YK801 | HVW801 **Multi-Functional Executive Waistcoat**

100% Polyester
S, M, L, XL, XXL, 3XL
125 g/m² YOKO

BLACK	HI-VIS ORANGE	HI-VIS YELLOW/BLACK
HI-VIS ORANGE/BLACK	HI-VIS ORANGE/GREY	HI-VIS YELLOW/NAVY
HI-VIS ORANGE/HI-VIS YELLOW	HI-VIS ORANGE/NAVY	HI-VIS YELLOW/ROYAL BLUE
HI-VIS ORANGE/ROYAL BLUE	HI-VIS YELLOW	NAVY
PARAMEDIC GREEN/HI-VIS YELLOW	PURPLE	RED/BLACK
SKY BLUE	ROYAL BLUE	WHITE
HI-VIS YELLOW/GREY	PINK	RED/HI-VIS YELLOW
HI-VIS YELLOW/PURPLE	RED	SAPPHIRE
LIME	PARAMEDIC GREEN	

High-Vis Yellow, Orange und Yellow/Orange entsprechen Norm EN ISO20471:2013 Klasse 2 | Paramedic Green/Yellow, Royal Blue/Yellow, Red/Yellow, Yellow/Black, Orange/Black, Yellow/Navy, Orange/Navy, Yellow/Grey, Orange/Grey und Yellow/Purple entsprechen Norm EN ISO20471:2013 Klasse 1 | Alle anderen Farben haben erhöhte Sichtbarkeit | 5 cm breiter Reflektionsstreifen um den Körper und über jede Schulter | Durchgehender Reißverschluss vorne | Zwei Taschen mit Klappen | Der Hersteller gewährleistet die Reflektionseigenschaft gemäß EN-Norm für 25 Waschgänge!

KX100 | KXFW **Safety Vest**

100% Polyester
M, L, XL, XXL, 3XL, 4XL, 5XL
120 g/m² Korntex

M, L, XL, XXL, 3XL, 4XL, 5XL

BLUE	GREEN	MAGENTA
RED	WHITE	

S/M, L, XL, XXL, 3XL, 4XL, 5XL

BLACK

L, XL, XXL

GREY

L, XL, XXL

LIME GREEN	NAVY	VIOLETT
PARAMEDIC GREEN	SKY BLUE	

Korntex®: Entwickelt und entworfen in Deutschland | Grammatur: 120 g/m² | Saumnähte mit schwarzer Polyestereinfassung | Zwei 5 cm breite Reflexstreifen um den Körper | Zwei größenverstellbare Klettverschlüsse | EAN/Barcode im Etikett scannbar | Einzeln in Polybeutel verpackt | Leichte, dunkle Schattierungen könnten auf einigen Kleidungsstücken sichtbar sein, stellen aber keine Minderung in der Qualität und den Produkteigenschaften dar. Nach der ersten Wäsche sollten diese nicht mehr sichtbar sein

KX802 | KXMF **Executive Hi-Viz Safety Vest**

100% Polyester
M, L, XL, XXL, 3XL, 4XL, 5XL
120 g/m² Korntex

M, L, XL, XXL, 3XL, 4XL, 5XL

SIGNAL ORANGE	SIGNAL YELLOW

L, XL, XXL

BLUE	GREEN
SIGNAL YELLOW/BLUE	SIGNAL YELLOW/SIGNAL ORANGE
RED	

Korntex®: Entwickelt und entworfen in Deutschland | Grammatur: 120 g/m² | Gelb, Orange und Gelb/Blau entsprechen der EN ISO20471:2013 | Alle anderen Farben entsprechen nicht der EN ISO 20471 | Zwei 5 cm breite Reflexstreifen um den Körper | Zwei 5 cm breite Reflexstreifen über der Schulter | Durchgehender Reißverschluss vorne | Zwei Taschen mit Klettverschluss-Klappen | Multifunktional: Ausweistasche, Smartphone-Tasche | Stiftehalter und Schlüsselring | EAN/Barcode im Etikett scannbar | Einzeln in Polybeutel verpackt

KX511 | KXMOTOG **Biker Safety Vest EN ISO 20471**

100% Polyester
L, XL, XXL
120 g/m² Korntex

SIGNAL YELLOW

Korntex®: Entwickelt und entworfen in Deutschland | Hochmoderne Warnweste für Motorradfahrer | Klettverschluss sorgt dafür, dass sich der Reißverschluss bei Fahrtwind nicht öffnet | Gummizüge innerhalb der Weste sorgen für eine optimale Passform und mindern Flattern bei hoher Fahrgeschwindigkeit | Zertifiziert nach EN ISO20471 | Der Hersteller gewährleistet die Reflektionseigenschaft gemäß EN-Norm für 25 Waschgänge bei 40°C | Zwei quer verlaufende Reflexstreifen | Zwei Reflexstreifen über der Schulter | Oeko-Tex® 100 Standard | Grammatur: 120 g/m² | Mit EAN/Barcode ausgestattet

KX500 | KXVW **Safety Vest EN ISO 20471**

100% Polyester
S, M, L, XL, XXL, 3XL, 4XL, 5XL
120 g/m² Korntex

SIGNAL ORANGE SIGNAL YELLOW

Korntex®: Entwickelt und entworfen in Deutschland | Grammatur: 120 g/m² | Saumnähte mit schwarzer Polyestereinfassung | Zertifiziert nach EN ISO20471:2013 | Zwei 5 cm breite Reflexstreifen um den Körper | Größenverstellbar durch zwei Klettverschlüsse | EAN/Barcode im Etikett scannbar | Einzeln in Polybeutel verpackt

KX101 | PB **Safety Vest Bag**

100% Polyester
25 x 17 cm

Korntex

BLACK	BLUE	GREEN
GREY	MAGENTA	RED
SIGNAL ORANGE	SIGNAL YELLOW	WHITE

Klettverschluss | Tragegriff | Saumnähte mit schwarzer Polyestereinfassung | Passend zur Weste KX100

KX140 | KXVR **Safety Vest with four Reflectors EN ISO 20471**

100% Polyester
M, L, XL, XXL, 3XL, 4XL, 5XL
120 g/m²

Korntex

M, L, XL, XXL, 3XL, 4XL, 5XL
SIGNAL ORANGE | SIGNAL YELLOW
L, XL, XXL
BLUE | GREEN

Korntex®: Entwickelt und entworfen in Deutschland | Grammatur: 120 g/m² | Gelb und Orange entsprechen der EN ISO20471:2013 | Alle anderen Farben entsprechen nicht der EN ISO 20471 | Zwei 5 cm breite Reflexstreifen um den Körper | Zwei 5 cm breite Reflexstreifen über der Schulter | Größenverstellbar durch zwei Klettverschlüsse | EAN/Barcode im Etikett scannbar | Einzeln in Polybeutel verpackt

YK120 | HVW120 **Hi Vis Top Cool Open Mesh Waistcoat**

100% Polyester
M, L, XL, XXL, 3XL
110 g/m²

YOKO

HI-VIS ORANGE | HI-VIS YELLOW

Entspricht dem American National Standard ANSI/ISEA 107-2004 und der europäischen EN ISO 20471:2013 Klasse 2 | Aus atmungsaktivem, leichtem, gestricktem Netzmaterial | Transportiert den Schweiß bei Arbeitsumgebungen mit hoher Temperatur leicht nach außen | 5 cm breiter Reflektionsstreifen um den Körper und über jeder Schulter | Klettverschluss vorne

X111 **Safety Vest EN ISO 20471**

100% Polyester
One Size / XXL
120 g/m²

SIGNAL ORANGE | SIGNAL YELLOW

Wichtiger Helfer im Straßenverkehr | Lieferung in handlicher Packtasche | Weitenvariabel durch Klettstreifen an der Vorderseite | Zwei reflektierende Streifen rundum | Zertifiziert nach EN ISO 20471:2013 - Klasse 2 | H(Height): 164-194, B(Brust): 96-128 cm | Einfach über der normalen Kleidung zu tragen | Einheitsgröße XXL | Der Hersteller gewährleistet die Reflektionseigenschaft gemäß EN-Norm für 25 Waschgänge!

X217 **Safety Vest EN ISO 20471**

100% Polyester
M, XL, XXL
120 g/m²

SIGNAL ORANGE | SIGNAL YELLOW

Warnweste mit Reflektionsstreifen | Zertifiziert nach EN ISO 20471:2013 (M: Klasse 1 - XL/XXL: Klasse 2) | M: H(Höhe) 152-170 cm, B(Brustumfang) 118-123cm | XL: H(Höhe) 170-188 cm, B(Brustumfang) 123-129cm | XXL: H(Höhe) 188-206 cm, B(Brustumfang) 129-135cm | Klettverschluss | Einzeln im Polybeutel verpackt | Der Hersteller gewährleistet die Reflektionseigenschaft gemäß EN-Norm für 25 Waschgänge!

YK820 | HVW820 **Hi Vis Top Cool Open Mesh Executive Waistcoat**

100% Polyester
S, M, L, XL, XXL, 3XL
110 g/m²

YOKO

HI-VIS ORANGE	HI-VIS ORANGE/GREY
HI-VIS ORANGE/HI-VIS YELLOW	HI-VIS YELLOW
HI-VIS YELLOW/NAVY	HI-VIS YELLOW/ROYAL BLUE
RED/HI-VIS YELLOW	

Entspricht der US-amerikanischen Norm ANSI/ISEA 107-2004 und der europäischen Norm EN ISO 20471:2013 Klasse 1&2 | Aus atmungsaktiver leichter Maschenware für ein leichtes Ausschwitzen in einer warmen Arbeitsumgebung | 5 cm breite Reflexstreifen um den Körper und auf jeder Schulter | Durchgehender Reißverschluss vorne | Viele äußerst nützliche Taschen und eine Schlaufe für ein Funkgerät bieten ausgezeichneten Komfort | Handy-/Funkgerätetasche auf der linken Brust | Zwei untere Taschen mit Klappen sind von oben und von der Seite zugänglich | Stifttaschen und Schlüsselhalter | Ausweistasche auf der rechten Brust | Der Hersteller gewährleistet die Reflektionseigenschaft gemäß EN-Norm für 25 Waschgänge!

YK100 | HVW100 **High Visibility 2 Bands & Braces Waistcoat**

100% Polyester
S, M, L, XL, XXL, 3XL, 4XL
125 g/m² YOKO

S, M, L, XL, XXL, 3XL, 4XL

HI-VIS ORANGE | HI-VIS YELLOW

M, L, XL, XXL, 3XL

BLACK | BLACK YOKE/HI-VIS YELLOW | PARAMEDIC GREEN/HI-VIS YELLOW
LIME | LIME YOKE/HI-VIS YELLOW | PURPLE
MAROON | NAVY | RASPBERRY
NAVY YOKE/HI-VIS YELLOW | ORANGE YOKE/HI-VIS YELLOW | RED
PARAMEDIC GREEN | RASPBERRY YOKE/HI-VIS YELLO | ROYAL BLUE
PINK | RED YOKE/HI-VIS YELLOW | SAPPHIRE
PURPLE YOKE/HI-VIS YELLOW | ROYAL YOKE/HI-VIS YELLOW | WHITE
SKY BLUE

Hi-Vis Yellow, Orange und Yellow/Orange entsprechen Norm EN ISO20471:2013 Klasse 2 | Black, Lime, Navy, Purple, Paramedic Green, Red, Raspberry, Royal Blue Yoke auf Hi-Vis Yellow entsprechen Norm EN ISO20471:2013 Klasse 1 | Alle anderen Farben bieten erhöhte Sichtbarkeit in allen möglichen Umgebungen | 100% Polyester mit Velcro®-Klettverschluss | Zwei 5 cm breite Reflektionsstreifen umlaufend um den Körper und über jede Schulter | Der Hersteller gewährleistet die Reflektionseigentschaften gemäß EN-Norm für 25 Waschgänge!

YK259 | HVJ259 **Hi-Vis Reflective Border Tabard**

100% Polyester
Kinder, S/M, L/XL, XXL/3XL
120 g/m² YOKO

KIDS, S/M, L/XL, XXL/3XL

HI-VIS ORANGE | HI-VIS YELLOW

KIDS, S/M, L/XL

BLACK | GREY | LIME
NAVY | PARAMEDIC GREEN | PINK
PURPLE | RASPBERRY | SAPPHIRE
ROYAL BLUE | RED | SKY
WHITE

Toll für Sportveranstaltungen, Outdoor-Aktivitäten und Werbung | Reflektierender, umlaufender Rand für hohe Sichtbarkeit | 10 cm elastischer Bereich für komfortables Tragen | 10 cm Klettverschluss auf jeder Seite für hohe Verstellbarkeit an der Brust

DK22010 | SA22010 **Sicherheitsweste mit Klettverschluss**

100% Polyester
S, M, L, XL, XXL, 3XL, 4XL
120 g/m² Dickies

SATURN YELLOW

Zwei 5 cm breite Leuchtstreifen um den Körper | Je ein Leuchtstreifen auf jeder Schulter | Klettverschluss | Zertifiziert nach EN471, Klasse 2 | Der Hersteller gewährleistet die Reflektionseigenschaft gemäß EN-Norm für 25 Waschgänge!

RT201 | R201X **Motorway Vest**

100% Polyester
S/M, L/XL, XXL/3XL
120 g/m² Result Core

FLUORESCENT ORANGE | FLUORESCENT YELLOW

Zertifiziert nach ISOEN20471:2013, Klasse 2 | Mit Klettverschluss zu schließen | ISOEN20471:2013, Klasse 2 Zertifizierung | 50 mm breite, aufgenähte Reflektorstreifen | Lässiger Schnitt für bequemes Tragen über der Tagesbekleidung | Hinweis: Für größtmögliche Wirksamkeit sollte dieses Kleidungsstück gut befestigt getragen und in sauberem Zustand gehalten werden | Saumnähte mit grauem Polyesterbesatz | Sicherheitsbänder rundum und über den Schultern | Der Hersteller gewährleistet die Reflektionseigenschaft gemäß EN-Norm für 5 Waschgänge!

RT200 | R200X **Motorist Safety Vest**

100% Polyester
S/M, L/XL, XXL/3XL
120 g/m² Result Core

FLUORESCENT YELLOW

Zertifiziert nach ISOEN20471:2013, Klasse 2 | Lässiger Schnitt für bequemes Tragen über der Kleidung | Aufgenähte Reflektorstreifen, 50 mm breit | Saumnähte mit grauem Polyesterbesatz | Hinweis: Für größtmögliche Wirksamkeit sollte dieses Kleidungsstück gut befestigt getragen werden und in sauberem Zustand gehalten werden | Klettverschluss | Leichte, dunkle Schattierungen könnten auf einigen Kleidungsstücken sichtbar sein, stellen aber keine Minderung in der Qualität und den Produkteigenschaften dar. Nach der ersten Wäsche sollten diese nicht mehr sichtbar sein | Der Hersteller gewährleistet die Reflektionseigenschaft gemäß EN-Norm für 5 Waschgänge!

RT202 | R202X **Core Zip Safety Tabard**

100% Polyester
S/M, L/XL, 2XL/3XL
120 g/m² Result Core

FLUORESCENT ORANGE | FLUORESCENT YELLOW

Ausweistasche vorne | Durchgehender Reißverschluss | Sicherheitsstreifen rundum und über den Schultern | Saumnähte Ton in Ton | EN ISO20471:2013 Klasse 2 | Der Hersteller gewährleistet die Refletkonseigenschaft gemäß EN-Norm für 25 Waschgänge!

RT21A | R021X **Safety Hi-Viz Vest**

100% Polyester
S/M, L/XL, XXL, 3XL
150 g/m² Result

FLUORESCENT ORANGE FLUORESCENT YELLOW

Zertifiziert nach ISOEN20471:2013, Klasse 2 | Lässiger Schnitt für bequemes Tragen über der Kleidung | Aufgenähte 3M ScotchliteTM-Reflektorstreifen, 50 mm breit, auf Vorder- und Rückseite sowie Schultern | Saumnähte mit grauem Polyesterrand | Drei Klettverschlüsse an der Vorderseite | Der Hersteller gewährleistet die Reflektionseigenschaft gemäß EN-Norm für 25 Waschgänge!

RT211 | R211X **Motorist Safety Vest EN471**

100% Polyester
S/M, L/XL, XXL
120 g/m² Result

FLUORESCENT ORANGE FLUORESCENT YELLOW

Zertifiziert nach ISOEN20471:2013, Klasse 2 | Gestricktes Polyester | 50 mm breite, aufgenähte Sicherheitsbänder aus Reflektionsmaterial von 3M™ Scotchlite™ | Lässiger Schnitt für bequemes Tragen über der Kleidung | Saumnähte mit grauem Polyesterbesatz | Leicht zu verschließender Klettverschluss an der Vorderseite | Der Hersteller gewährleistet die Reflektionseigenschaft gemäß EN-Norm für 25 Waschgänge!

RT213 | R213X **Safety Vest Storage Bag**

100% Polyester
26 x 33 cm
Result

FLUORESCENT ORANGE

Passend für 4 x Artikel RT211 | Vorderseite aus durchsichtigem Kunststoff | Reißverschluss an der Rückseite und Tragegriff

RT200J | R200J **Junior Safety Vest**

100% Polyester
S (4/6), M (7/9), L (10/12)
120 g/m² Result Core

FLUORESCENT YELLOW

EN 1150 Spezifikation | Lässiger Schnitt für bequemes Tragen über der Kleidung | Elastische Seitenbänder mit verstellbarem Klettverschluss | Aufgenähte Reflektorstreifen, 50 mm breit | Saumnähte mit Polyestereinfassung | Klettverschluss | Der Hersteller gewährleistet die Reflektionseigenschaft gemäß EN-Norm für zehn Waschgänge!

X218 **Kid´s Safety Vest EN 1150**

100% Polyester
XS (42 x 50 cm), S (46 x 55 cm)
120 g/m²

SIGNAL ORANGE SIGNAL YELLOW

Warnweste mit Reflektorstreifen für Kinder | EN 1150 | Zwei Größen: XS, S | Einzeln verpackt im Polybeutel | Klettverschluss | XS (3-6 Jahre), S (7-12 Jahre) | Der Hersteller gewährleistet die Reflektionseigenschaft gemäß EN-Norm für 25 Waschgänge!

X111K **Kid´s Safety Vest**

100% Polyester
XS (120-140 cm), S (152-160 cm)
120 g/m²

SIGNAL ORANGE SIGNAL YELLOW

Wichtiger Helfer im Straßenverkehr | Lieferung in handlicher Packtasche | Weitenvariabel durch Klettstreifen an der Vorderseite | Zwei reflektierende Streifen rundum | Zertifiziert nach EN1150 | Einfach über der normalen Kleidung zu tragen | Der Hersteller gewährleistet die Reflektionseigenschaft gemäß EN-Norm für 25 Waschgänge!

KX100K | KW100 **Children´s Safety Vest**

100% Polyester
XS (3-6 Jahre), S (7-12 Jahre)
120 g/m² Korntex

BLUE	GREEN	LIME GREEN
MAGENTA	RED	SKY BLUE
VIOLETT	WHITE	

Kinder-Funktionsweste in fünf verschiedenen Farben | Größenverstellbar durch Klettverschluss | Zwei reflektierende Streifen rundum | Einfach über der normalen Kleidung zu tragen | Einzeln im Polybeutel verpackt

KX103 | KT100/KT150 **Safety Collar EN13356**

100% Polyester
Kinder, Erwachsene
120 g/m² Korntex

SIGNAL YELLOW

Warnschutzüberwurf für Kinder und Erwachsene | Zertifiziert nach EN 13356 | Einzeln in Polybeutel verpackt | Der Hersteller gewährleistet die Reflektionseigenschaft gemäß EN-Norm für 25 Waschgänge!

KX071 | KXS **Hi-Viz T-Shirt EN ISO 20471**

100% Polyester
S, M, L, XL, XXL, 3XL, 4XL, 5XL
160 g/m² Korntex

SIGNAL ORANGE SIGNAL YELLOW

Entworfen und entwickelt in Deutschland | Zertifiziert nach EN ISO 20471 | Zwei quer verlaufende Reflektionsstreifen | Zwei Reflektionsstreifen über der Schulter | Atmungsaktives, weiches Polyestermaterial | Der Hersteller gewährleistet die Reflektionseigenschaft gemäß EN-Norm für 25 Waschgänge bei 40 °C!

KX102 | P100 **Kids Safety Poncho EN 1150**

100% Polyester
S, M, L
120 g/m² Korntex

SIGNAL YELLOW

Nach EN1150 zertifiziert | Zwei 5 cm breite Leuchtstreifen um den Körper | Verschließbar durch Klettverschluss an der Seite | Gummizüge für besseren Halt | Einzeln in Polybeutel verpackt | Der Hersteller gewährleistet die Reflektionseigenschaft gemäß EN-Norm für 25 Waschgänge!

KX504 | KXKWH **Kid´s Hooded Safety Vest EN 1150**

100% Polyester
XS (3-6 Jahre), S (7-12 Jahre)
120 g/m² Korntex

SIGNAL ORANGE SIGNAL YELLOW

Korntex®: Sicherheitsweste für Kinder | Kapuze mit Reflektor sorgt für zusätzlichen Schutz | Entwickelt und entworfen in Deutschland | Grammatur: 120 g/m² | Saumnähte mit silberreflektierender Polyestereinfassung | Zertifiziert nach EN 1150 | Reflexstreifen, 5cm breit, um den Körper | Größenverstellbar durch zwei Klettverschlüsse | EAN/Barcode im Etikett scannbar | Einzeln in Polybeutel verpackt

YK510 | HVJ510 **High Visibility Sweatshirt**

100% Polyester
S, M, L, XL, XXL, 3XL
280 g/m² YOKO

HI-VIS ORANGE HI-VIS YELLOW

Entspricht Norm: EN ISO20471:2013 Klasse 3 | Farbe Orange entspricht GO/RT3279 | Futter aus Polyester-Strick-Jersey | 5 cm breite Reflektionsstreifen | Zwei Reflektionsstreifen um Körper und Arme und jeweils einer über die Schultern | Nackenband für höheren Tragekomfort | Angesetzte Ärmel und Rundhalsausschnitt | Doppelnähte | Hals, Ärmel-Bündchen und Bund gerippt

KX073 | KXBRP **Hi-Viz Broken Reflective Polo Shirt EN ISO 20471**

100% Polyester
S, M, L, XL, XXL, 3XL, 4XL, 5XL
240 g/m² Korntex

SIGNAL ORANGE | SIGNAL YELLOW

Korntex®: Entwickelt und entworfen in Deutschland | Broken Reflex: Der neue Standard; segmentierte Reflexstreifen für ideale Bewegungsfreiheit | Knopfleiste mit drei Knöpfen | Zertifiziert nach EN ISO20471 Orange entspricht auch GO/RT 3279 | Der Hersteller gewährleistet die Reflektionseigenschaft gemäß EN-Norm für 25 Waschgänge bei 40°C | Zwei quer verlaufende Reflexstreifen | Zwei Reflexstreifen über der Schulter | Atmungsaktives, weiches Polyestermaterial | Oeko-Tex® 100 Standard | Mit EAN / Barcode ausgestattet

KX072 | KXBRS **Hi-Viz Broken Reflective T-Shirt EN ISO 20471**

100% Polyester
S, M, L, XL, XXL, 3XL, 4XL, 5XL
160 g/m² Korntex

SIGNAL ORANGE | SIGNAL YELLOW

Korntex®: Entwickelt und entworfen in Deutschland | Broken Reflex: Der neue Standard; segmentierte Reflexstreifen für ideale Bewegungsfreiheit | Zertifiziert nach EN ISO20471 Orange entspricht GO/RT 3279 | Der Hersteller gewährleistet die Reflektionseigenschaft gemäß EN-Norm für 25 Waschgänge bei 40°C | Zwei quer verlaufende Reflexstreifen | Zwei Reflexstreifen über der Schulter | Atmungsaktives, weiches Polyestermaterial | Oeko-Tex® 100 Standard | Mit EAN / Barcode ausgestattet

YK410 | HVJ410 **Two Band & Brace Hi Vis T-Shirt**

100% Polyester
S, M, L, XL, XXL, 3XL, 4XL, 5XL, 6XL
160 g/m² YOKO

HI-VIS ORANGE | HI-VIS YELLOW

Entspricht EN ISO 20471:2013 Klasse 2, | Orange entspricht auch GO/RT 3279 | Zwei 5 cm breite Reflektionsstreifen um den Körper – einer über jeder Schulter | Aus weichem Polyestermaterial für komfortables Tragen | Kragen und Bündchen aus weichem Ripp-Strick in gleicher Farbe | Einzeln verpackt

YK302 | HVP302 **High Visibility Two-Tone Motorway Jacket**

100% Polyester
S, M, L, XL, XXL, 3XL
YOKO

HI-VIS ORANGE/NAVY | HI-VIS YELLOW/NAVY

Entspricht EN ISO 20471:2013 Klasse 3 und EN 343 Klasse 3.1 gegen schlechtes Wetter | Hochsichtbares Orange/Marineblau entspricht GO/RT 3279 | Wasserdichtes, PU-beschichtetes Polyester mit 300 D und 190 gsm Quilt-Füllung und Nylonfutter | Zwei 5 cm breite Reflektionsstreifen von 3M um den Körper und die Arme, und einer über jeder Schulter | Auf dem kontrastierenden Marineblau kann ein Firmenlogo aufgebracht werden und Abnutzungszeichen fallen weniger auf | Schwerer Reißverschluss unter genieteter Sturmklappe | Zwei Außentaschen mit Sturmklappen | Gestrickte Sturmbündchen an den Ärmelenden | Verborgene Kapuze mit Zugband | Innenliegende Brusttasche | Genähte und versiegelte Nähte für Wasserdichtigkeit

YK218 | HVP218 **High Visibility Two-Tone Bomber Jacket**

100% Polyester
S, M, L, XL, XXL, 3XL
190 g/m² YOKO

HI-VIS ORANGE/NAVY | HI-VIS YELLOW/NAVY

Entspricht EN ISO 471:2013 Klasse 3 und EN 343 gegen schlechtes Wetter | Wasserdichtes, mit Oxford-PU beschichtetes Polyester mit 300 D als Außenmaterial | Kontrastierendes Marineblau ist für den Aufdruck eines Firmenlogos geeignet, während Schmutz am Saum und den Bündchen unauffällig bleibt | Quilt-Nylonfutter mit 190 g Polyester-Füllung | Schwerer Reißverschluss vorne mit genieteter Sturmklappe | Elastische, marineblaue Bündchen und Säume | 2 Außentaschen mit Sturmklappen | Aufgesetzte Tasche innen | Verborgener Klettverschluss in der Kapuze mit verstellbarem Zugband | Vollständig genähte und versiegelte Nähte für 100 % Wasserdichtigkeit

YK08 | HVK08 **His-Vis Fleece Jacket**

100% Polyester
S, M, L, XL, XXL, 3XL
380 g/m² YOKO

HI-VIS ORANGE | HI-VIS ORANGE/NAVY
HI-VIS YELLOW | HI-VIS YELLOW/NAVY

Entspricht Norm EN ISO20471:2013 Klasse 3 | 5 cm breite Reflektionsstreifen aus 3M™ Scotchlite™ | Je zwei Reflektionsstreifen um den Körper und die Ärmel, je einer über die Schultern | Durchgehender Reißverschluss vorne | Beste Trageeigenschaften durch elastische Ärmel-Bündchen und Bund sowie hohen Kragen | Zwei tief aufgesetzte Taschen | Orange entspricht GO/RT 3279 | Optimale Arbeitskleidung für Flughafenmitarbeiter, Kuriere, Öl-Plattformpersonal, Straßenarbeiter und Müllabfuhr, etc. | Der Hersteller gewährleistet die Reflektionseigenschaft gemäß EN-Norm für 25 Waschgänge!

YK09 | HVK09 **High Visibility 2 Bands & Braces Softshell Jacket**

100% Polyester
S, M, L, XL, XXL, 3XL, 4XL

YOKO

BLACK	HI-VIS ORANGE
HI-VIS YELLOW	HI-VIS YELLOW/NAVY
HI-VIS ORANGE/NAVY	NAVY

Hi-Viz Yellow, Hi-Viz Yellow/Navy, Hi-Viz Orange und Hi-Viz Orange/Navy entsprechen Norm EN ISO20471:2013 Class 3, Navy mit verstärkter Sichtbarkeit | Hi-Viz Orange und Hi-Viz Orange/Navy entsprechen Norm GO/RT 3279 | 3-lagiges Softshell-Material bis 8.000 mm wasserdicht | Außenmaterial: 100% Polyester | Mittelschicht: TPU Membran | Innenschicht: 140D Microfleece

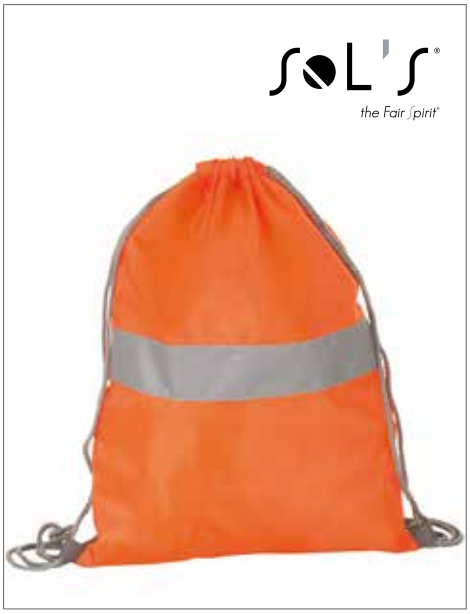

LB01681 | 01681 **Reflect Backpack**

100% Polyester
33 x 45 cm

SOL´S Bags

NEON ORANGE | NEON YELLOW

210D Polyester | Kontrastierende, verstellbare Schnüre | Reflektionsstreifen mittig

NT6238 **Backpack ´Emergency´**

100% Polyester
36 x 41 cm

Printwear

COBALT BLUE | ORANGE | RED | YELLOW

190T Polyester | Schuh-/Rucksack mit Kordel, Metall-Ösen und Reflektorstreifen

KX105 | KXT **Warnsac® Shopping Bag**

100% Polyester
ca. 38 x 42 cm
120 g/m²

Korntex

BLACK	BLUE	GREEN
GREY	MAGENTA	RED
SIGNAL ORANGE	SIGNAL YELLOW	WHITE

Shopping Bag mit langen Henkeln und zwei ca. 2,5 cm breiten Reflektionsstreifen auf beiden Seiten | Veredelbar durch Sublimation: 100% Polyester | Erhältlich in neun knalligen Farben | Henkellänge ca. 70 cm | Lieferung ohne Inhalt/Deko

NT5492 **High-Vis-Überzug für Rucksack**

100% Polyester
85 x 65 cm

Printwear

YELLOW

Mit Reflektionsstreifen | Inklusive Zugband

NT6084 **Snap-Armband**

3 x 34 cm

Printwear

ORANGE | SILVER | YELLOW

Reflektierend | Armband aus Metall / PVC / Samt

CB950 | B950 **Schlauchschal Morf™ Enhanced-Viz**

100% Polyester
One Size
Beechfield

BLACK | FLUORESCENT PINK | FLUORESCENT YELLOW

Reflektionsstreifen | Größe: 50 x 25 cm | Vielseitig einsetzbar | Polyester-Microfleece-Ausführung | Atmungsaktives Gewebe | Nahtlos | Maschinenwaschbar und bügelfrei | Lieferung ohne Inhalt/Deko

CB42 | B42 **Enhanced-Viz Beanie**

100% Polyacryl
One Size
Beechfield

BLACK | FLUORESCENT ORANGE | FLUORESCENT YELLOW | FRENCH NAVY

Enhanced-Viz Streifen | Weicher Griff

RH35 | RC035X **High Viz Cap**

100% Nylon
One Size
220 g/m²
Result Headwear

BLACK | FLUORESCENT ORANGE | FLUORESCENT YELLOW | NAVY

6-Panel-Cap | Nylon mit reflektierender PVC-Beschichtung 4oz | Innenfutter aus 100% Baumwolle | Low Profile | Unverstärkte Vorderseiten | Vorgebogener Schirm mit sechs Steppnähten | Reflektionsmaterial von 3M™ Scotchlite™ an Schirm und Rückseite | Aufnäher von 3M™ | Gestickte Luftlöcher | Klettverschluss

KX058 | KXCAP **Hi-Viz-, Fluo-Cap**

100% Polyester
One Size
Korntex

SIGNAL ORANGE | SIGNAL YELLOW

5-Panel-Cap mit bedruckbarer Fläche auf der Stirn | Erwachsenen-Einheitsgröße, verstellbar durch Klettband am Hinterkopf | Vorgeformter Schirm mit reflektierendem Rand | Luftlöcher | Erhältlich in Gelb und Orange

KX054K | KXPCAP **Hi-Viz-, Fluo-, Reflective-Cap /Kids**

100% Polyester
One Size
Korntex

SIGNAL ORANGE | SIGNAL YELLOW

5-Panel-Cap mit bedruckbarer Fläche auf der Stirn | Kinder-Einheitsgröße, verstellbar durch reflektierendes Klettband am Hinterkopf | Vorgeformter Schirm mit reflektierendem Rand | Zwei Reflektionsflächen je Seite | Luftlöcher | Erhältlich in Gelb und Orange

KX054 | KXPCAP **Hi-Viz-, Fluo-, Reflective-Cap**

100% Polyester
One Size
Korntex

SIGNAL ORANGE | SIGNAL YELLOW

5-Panel-Cap mit bedruckbarer Fläche auf der Stirn | Erwachsenen-Einheitsgröße, verstellbar durch reflektierendes Klettband am Hinterkopf | Vorgeformter Schirm mit reflektierendem Rand | Zwei Reflektionsflächen je Seite | Luftlöcher | Erhältlich in Gelb und Orange

CGW720 | 00720-13 **Polo Iseo Man**

60% Baumwolle / 40% Polyester
S, M, L, XL, XXL, 3XL, 4XL
230 g/m²
CG Workwear

ANTHRACITE	APEROL	APPLE	BLACK
CHAMPAGNER	CHOCOLATE	LIGHT BLUE	NATURAL
NAVY	ROYAL BLUE	TAUPE	WHITE

Bis 95 °C waschbar | Kurzarm | Strick-Kragen | Doppelnähte | Ärmelbündchen | Seitlich geschlitzt | Seitenschlitze versiegelt | Drei Knöpfe mit Kreuzstich-Befestigung | Hautfreundlich, zertifiziert nach Oeko-Tex 100

CGW730 | 00730-13 **Polo Susa Lady**

60% Baumwolle / 40% Polyester
XS, S, M, L, XL, XXL, 3XL, 4XL
230 g/m²
CG Workwear

ANTHRACITE	APEROL	APPLE	BLACK
CHAMPAGNER	CHOCOLATE	LIGHT BLUE	NATURAL
NAVY	TAUPE	WHITE	

Bis 95 °C waschbar | Kurzarm | Strick-Kragen | Doppelnähte | Ärmelbündchen | Seitlich geschlitzt | Seitenschlitze versiegelt | Offene Knopfleiste ohne Knöpfe | Vorgewaschen | Tailliert | Hautfreundlich, zertifiziert nach Oeko-Tex 100

CGW1262 | 01262-01 **Bistroschürze Roma Bag 50 x 78 cm**

65% Polyester / 35% Baumwolle
50 x 78 cm (Länge x Breite)
215 g/m²
CG Workwear

RAVEN	RED	GRIFFIN
SAND	SUNSHINE	LEAF
TOFFEE	TURQUOISE	NAVY
BLACK	BUGATTI	CARAMEL
CHERRY	CHOCOLATE	COPPER
CURRY	ELEFANT	EVERGREEN
WHITE	REGENCY RED	ORANGE
MAGENTA	LAVA	TAUPE
KHAKI		

Made in Germany | Indanthren gefärbt | Pflegeleicht | Farbecht | Knitterarm | Industriewäsche geeignet | Finishertauglich | Klassische Bistroschürze mit aufgesetzter Tasche (20 x 39 cm) | Hautfreundlich, zertifiziert nach Oeko-Tex 100 | Waschbar bis 95 °C

CGW3210 | 32100-99 **Multifunktionsgürtel Asti**

100% Polyester
One Size
CG Workwear

BLACK

Passend für die Kellnertasche Napoli (CGW160) | Weitenverstellbar 60 - 120 cm

CGW3200 | 03200-01 **Chianti Kochmütze**

65% Polyester / 35% Baumwolle
One Size
215 g/m²
CG Workwear

BLACK	CHERRY	CHOCOLATE
CREAM	ELEFANT	KHAKI
NAVY	RAVEN	RED
WHITE	TOFFEE	

Universell einstellbarer, praktischer Klettverschluss | Farblich abgestimmt auf die Schürzen von CG Workwear | Waschbar bis 95 °C | Made in Germany | Hautfreundlich, zertifiziert nach Oeko-Tex 100

CGW122 | 00122-01 **Bistroschürze Roma 80 x 100 cm**

65% Polyester / 35% Baumwolle
80 x 100 cm (Länge x Breite)
215 g/m² CG Workwear

BLACK	BUGATTI	CARAMEL	CHERRY	LEAF	MAGENTA	NAVY
CHOCOLATE	COPPER	CURRY	ELEFANT	RAVEN	RED	REGENCY RED
EVERGREEN	GRIFFIN	KHAKI	LAVA	SUNSHINE	TAUPE	TOFFEE
TURQUOISE	SAND	ORANGE	WHITE			

Made in Germany | Hautfreundlich, zertifiziert nach Oeko-Tex 100 | Doppelt gefärbt | Reaktivfärbung | Bänder verriegelt | Farbecht | Verstärktes Schürzenband | Sicherheitsnaht | Knitterarm und pflegeleicht | Industriewäsche- und finishertauglich | Waschbar bis 95 °C | Kellnertasche Napoli (CGW160) ist nicht im Lieferumfang enthalten

CGW121 | 00121-01 **Bistroschürze Roma 100 x 100 cm**

65% Polyester / 35% Baumwolle
100 x 100 cm (Länge x Breite)
215 g/m² CG Workwear

Made in Germany | Hautfreundlich, zertifiziert nach Oeko-Tex 100 | Doppelt gefärbt | Reaktivfärbung | Bänder verriegelt | Farbecht | Verstärktes Schürzenband | Sicherheitsnaht | Knitterarm und pflegeleicht | Industriewäsche- und finishertauglich | Waschbar bis 95 °C | Kellnertasche Napoli (CGW160) ist nicht im Lieferumfang enthalten

CGW111 | 00111-01 **Schlitzschürze Milano 80 x 100 cm**

65% Polyester / 35% Baumwolle
80 x 100 cm (Länge x Breite)
215 g/m² CG Workwear

CHERRY	LEAF	MAGENTA	NAVY
ELEFANT	RAVEN	RED	REGENCY RED
LAVA	SUNSHINE	TAUPE	TOFFEE
WHITE	BLACK	BUGATTI	CARAMEL
ORANGE	CHOCOLATE	COPPER	CURRY
SAND	EVERGREEN	GRIFFIN	KHAKI
TURQUOISE			

Made in Germany | Langer Gehschlitz und durchgehendes Schürzenband | Hautfreundlich, zertifiziert nach Oeko-Tex 100 | Reaktivfärbung | Bänder verriegelt | Farbecht | Knitterarm und pflegeleicht | Doppelt gefärbt | Industriewäsche- und finishertauglich | Waschbar bis 95 °C | Kellnertasche Napoli (CGW160) ist nicht im Lieferumfang enthalten

CGW123 | 00123-01 **Bistroschürze Roma 50 x 78 cm**

65% Polyester / 35% Baumwolle
50 x 78 cm (Länge x Breite)
215 g/m² CG Workwear

BLACK	BUGATTI	CARAMEL	CHERRY
CHOCOLATE	CURRY	ELEFANT	GRIFFIN
KHAKI	LAVA	LEAF	MAGENTA
NAVY	ORANGE	RAVEN	RED
REGENCY RED	SAND	SUNSHINE	TAUPE
TOFFEE	TURQUOISE	WHITE	

Made in Germany | Verstärktes Schürzenband | Doppelt gefärbt | Knitterarm und pflegeleicht | Reaktivfärbung | Bänder verriegelt | Sicherheitsnaht | Farbecht | Hautfreundlich, zertifiziert nach Oeko-Tex 100 | Industriewäsche- und finishertauglich | Waschbar bis 95 °C

CGW130 | 00130-01 **Latzschürze Verona 110 x 75 cm**

65% Polyester / 35% Baumwolle
110 x 75 cm (Länge x Breite)
215 g/m²
CG Workwear

CGW131 | 00131-01 **Latzschürze Verona 90 x 75 cm**

65% Polyester / 35% Baumwolle
90 x 75 cm (Länge x Breite)
215 g/m²
CG Workwear

BLACK	BUGATTI	CARAMEL	CHERRY	LEAF	MAGENTA	NAVY
CHOCOLATE	COPPER	CURRY	ELEFANT	RAVEN	RED	REGENCY RED
EVERGREEN	GRIFFIN	KHAKI	LAVA	SUNSHINE	TAUPE	TOFFEE
TURQUOISE	SAND	ORANGE	WHITE			

Made in Germany | Hautfreundlich, zertifiziert nach Oeko-Tex 100 | Doppelt gefärbt | Reaktivfärbung | Bänder verriegelt | Farbecht | Knitterarm und pflegeleicht | Industriewäsche- und finishertauglich | Nackenband stufenlos verstellbar | Waschbar bis 95 °C

Indanthren gefärbt | Waschbar bis 95 °C | Pflegeleicht | Farbecht | Knitterarm | Nackenband stufenlos verstellbar | Industriewäsche geeignet | Finishertauglich | Made in Germany | Hautfreundlich | Zertifiziert nach Oeko-Tex 100

CGW150 | 00150-01 **Kurzkrawatte Siena**

65% Polyester / 35% Baumwolle
One Size
215 g/m²
CG Workwear

BLACK	BUGATTI	CARAMEL
CHOCOLATE	COPPER	CURRY
EVERGREEN	GRIFFIN	KHAKI
TURQUOISE	SAND	ORANGE
CHERRY	LEAF	MAGENTA
ELEFANT	RAVEN	RED
LAVA	SUNSHINE	TAUPE
TOFFEE	NAVY	REGENCY RED
WHITE		

Edle Krawattenoptik | Made in Germany | Mit Fixierschlaufe, ohne Binden | Waschbar bis 95 °C | Doppelt gefärbt | Reaktivfärbung | Identische Farben wie Schürzenprogramm Verona, Roma und Milano | Industriewäsche- und finishertauglich | Hautfreundlich | Zertifiziert nach Oeko-Tex 100

CGW160 | 00160-01 **Kellnertasche Napoli**

65% Polyester / 35% Baumwolle
15 x 23 cm (Breite x Länge)
215 g/m²
CG Workwear

BLACK	BUGATTI	CARAMEL	CHERRY
CHOCOLATE	COPPER	CURRY	ELEFANT
EVERGREEN	GRIFFIN	KHAKI	LAVA
LEAF	MAGENTA	NAVY	ORANGE
RAVEN	RED	REGENCY RED	SAND
SUNSHINE	TAUPE	TOFFEE	TURQUOISE
WHITE			

Ton-in-Ton kombinierbar mit Schürzen und Kurzkrawatten von CG Workwear | Mit Einsteckfächern für Arbeitsutensilien (Geldbörse / Kugelschreiber / Notizblock) | Einfache Befestigung mit einer Schlaufe an dem dazu passenden Gürtel Asti (CGW3210) | Made in Germany | Hautfreundlich | Zertifiziert nach Oeko-Tex 100

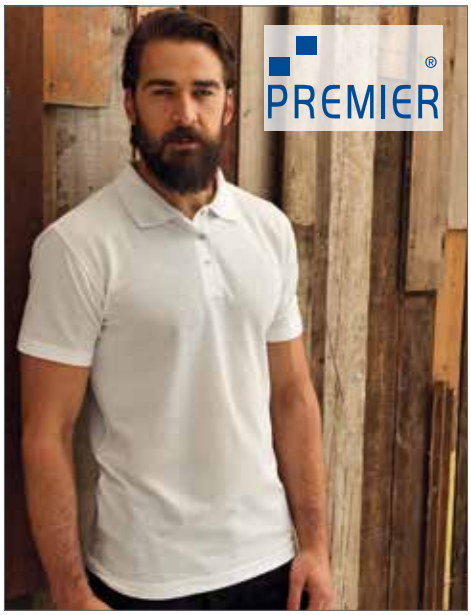

PW610 | PR610 **Workwear Stud Polo**

65% Polyester / 35% Baumwolle
S, M, L, XL, XXL, 3XL
200 g/m²
Premier Workwear

BLACK	NAVY	ROYAL	WHITE

Heavyweight Piqué-Material | Drei rostfreie Metall-Druckknöpfe | Großzügig geschnitten | Konzipiert für Lebensmittel- und Hygienebranchen | Verlängertes Rückenteil | Material nach Oeko-Tex® Standard 100 zertifiziert | WRAP zertifiziert

PW158 | PR158 **Barschürze Colours**

65% Polyester / 35% Baumwolle
90 x 80 cm (Breite x Länge)
195 g/m²
Premier Workwear

AQUA (CA. PANTONE 344)	BLACK	BOTTLE (CA. PANTONE 560)	BROWN (CA. PANTONE 476)	ROYAL (CA. PANTONE 286)
BURGUNDY (CA. PANTONE 216)	DARK GREY (CA. PANTONE 431)	EMERALD (CA. PANTONE 341)	FUCHSIA (CA. PANTONE 219)	WHITE
HOT PINK (CA. PANTONE 214C)	KHAKI (CA. PANTONE 7503)	LEMON (CA. PANTONE 127)	LIGHT BLUE (CA. PANTONE 2708)	RED (CA. PANTONE 200)
LILAC (CA. PANTONE 264)	LIME (CA. PANTONE 382)	MIDBLUE (CA. PANTONE 2718)	NATURAL (CA. PANTONE 1205)	TURQUOISE (CA. PANTONE 312)
NAVY (CA. PANTONE 2766)	OLIVE (CA. PANTONE 378)	ORANGE (CA. PANTONE 1655)	PALE GREY(SILVER) (CA. PANTONE 428)	SUNFLOWER (CA. PANTONE 136C)
PINK (CA. PANTONE 1895)	PURPLE (CA. PANTONE 269)	SAGE (CA. PANTONE 5497)		

Easy-Care-Material | Fronttasche mit kombinierter Stifttasche | 90 cm Schlaufenbänder | Industriewäsche: bis 85 °C | Hauswäsche: bis 60 °C | Lieferbar in 28 Farben | Passende Farben zu Krawatte Uni-Fashion PW765 | Twill | Größe der Tasche: 26 x 28 cm (B x H) | Material nach Oeko-Tex® Standard 100 zertifiziert | WRAP zertifiziert

PW150 | PR150 Latzschürze ´Colours´

65% Polyester / 35% Baumwolle (Denim: 70% Polyester, 30% Baumwolle)
72 x 86 cm (Breite x Länge)
195 g/m² (Denim: 265 g/m²) Premier Workwear

APPLE (CA. PANTONE 360)	AQUA (CA. PANTONE 344)	AUBERGINE (CA. PANTONE 5115)	BLACK
CAMEL (CA. PANTONE 132)	CHARCOAL (CA. PANTONE 6)	CHESTNUT (CA. PANTONE 7525)	CORNFLOWER (CA. PANTONE 279)
GREY DENIM (CA. PANTONE 425)	HOT PINK (CA. PANTONE 214C)	INDIGO DENIM (CA. PANTONE 2767)	KELLY GREEN (CA. PANTONE 355)
LILAC (CA. PANTONE 264)	LIME (CA. PANTONE 382)	MAGENTA (CA. PANTONE MAGENTA C)	MARINE BLUE (CA. PANTONE 281)
NAVY (CA. PANTONE 2766)	OASIS GREEN (CA. PANTONE 371)	OLIVE (CA. PANTONE 378)	ORANGE (CA. PANTONE 1655)
RASPBERRY CRUSH (CA. PANTONE 234)	RED (CA. PANTONE 200)	RICH VIOLET (CA. PANTONE 2587)	ROYAL (CA. PANTONE 286)
SUNFLOWER (CA. PANTONE 136C)	TEAL (CA. PANTONE 3155)	TERRACOTTA (CA. PANTONE 159)	TURQUOISE (CA. PANTONE 312)
BLUE DENIM (CA. PANTONE 288)	BOTTLE (CA. PANTONE 560)	BROWN (CA. PANTONE 476)	BURGUNDY (CA. PANTONE 216)
DARK GREY (CA. PANTONE 431)	DUCK EGG BLUE (CA. PANTONE 7466)	EMERALD (CA. PANTONE 341)	FUCHSIA (CA. PANTONE 219)
LATTE (CA. PANTONE 7530)	LAVENDER (CA. PANTONE 2573)	LEMON (CA. PANTONE 127)	LIGHT BLUE (CA. PANTONE 2708)
MOCHA (CA. PANTONE 7505)	MUSHROOM (CA. PANTONE 410)	MUSTARD (CA. PANTONE 7405)	NATURAL (CA. PANTONE 1205)
PEACOCK (CA. PANTONE 7477)	PINK (CA. PANTONE 1895)	PISTACHIO (CA. PANTONE 578)	PURPLE (CA. PANTONE 269)
SALSA (CA. PANTONE 187)	SAPPHIRE (CA. PANTONE 300)	STEEL (CA. PANTONE 7545)	STRAWBERRY RED (CA. PANTONE 186)
YELLOW (CA. PANTONE YELLOW C)	BLACK DENIM (CA. PANTONE 433)	CYAN (CA. PANTONE CYAN C)	KHAKI (CA. PANTONE 7503)
MIDBLUE (CA. PANTONE 2718)	PALE GREY(SILVER) (CA. PANTONE 428)	SAGE (CA. PANTONE 5497)	WHITE

Easy-Care-Material | Waschbar bis 60 °C | Verstellbare Nackenschlaufe durch Schnalle | Gleichfarbiges Nackenband | 90 cm Schlaufenbänder | Passende Farben zu Krawatte Uni-Fashion PW765 | Lieferbar in 40 Farben | Baumwoll-Twill | Latz ca. 30 cm breit | Material nach Oeko-Tex® Standard 100 zertifiziert | WRAP zertifiziert

PW151 | PR151 Bistroschürze

65% Polyester / 35% Baumwolle
70 x 50 cm (Breite x Länge)
195 g/m² Premier Workwear

APPLE (CA. PANTONE 360)	AQUA (CA. PANTONE 344)	AUBERGINE (CA. PANTONE 5115)	BLACK
BURGUNDY (CA. PANTONE 216)	CHESTNUT (CA. PANTONE 7525)	DARK GREY (CA. PANTONE 431)	EMERALD (CA. PANTONE 341)
KHAKI (CA. PANTONE 7503)	LEMON (CA. PANTONE 127)	LIGHT BLUE (CA. PANTONE 2708)	LILAC (CA. PANTONE 263C)
MIDBLUE (CA. PANTONE 2718)	MOCHA (CA. PANTONE 7505)	NATURAL (CA. PANTONE 1205)	NAVY (CA. PANTONE 2766)
ORANGE (CA. PANTONE 1655)	PINK (CA. PANTONE 1895)	PURPLE (CA. PANTONE 269)	RED (CA. PANTONE 200)
SAGE (CA. PANTONE 5497)	SAPPHIRE (CA. PANTONE 300)	SILVER (CA. PANTONE 428)	STEEL (CA. PANTONE 7545)
TEAL (CA. PANTONE 3155)	TERRACOTTA (CA. PANTONE 159)	TURQUOISE (CA. PANTONE 312)	WHITE
BOTTLE (CA. PANTONE 560)	BROWN (CA. PANTONE 476)	OASIS GREEN (CA. PANTONE 371)	OLIVE (CA. PANTONE 378)
FUCHSIA (CA. PANTONE 219)	HOT PINK (CA. PANTONE 214C)	RICH VIOLET (CA. PANTONE 2587)	ROYAL (CA. PANTONE 286)
LIME (CA. PANTONE 382)	MARINE BLUE (CA. PANTONE 281)	STRAWBERRY RED (CA. PANTONE 186)	SUNFLOWER (CA. PANTONE 136C)

Lieferbar in 40 Farben | 90 cm Schlaufenbänder | Hauswäsche: bis 60 °C | Baumwoll-Twill | Material nach Oeko-Tex® Standard 100 zertifiziert | WRAP zertifiziert

KY045 | BLS3 Basic Latzschürze 65/35

65% Polyester / 35% Baumwolle
75 x 100 cm (Breite x Länge)
215 g/m² Karlowsky

ANTHRACITE (CA. PANTONE 432C)	BLACK (CA. PANTONE BLACK 6 C)	BLUE (CA. PANTONE 7687C)
LIGHT BROWN (CA. PANTONE 2322C)	LIGHT GREEN (CA. PANTONE 2276C)	NAVY (CA. PANTONE 2767C)
SAND (CA. PANTONE 7528C)	WHITE	RED (CA. PANTONE 200C)
BORDEAUX (CA. PANTONE 209C)		

Bänder aus Schürzenstoff mit Nahtsicherung | Nackenbandlänge: 60 cm | Waschbar bis 60 °C

PW155 | PR155 **Taschenschürze ´Colours´**

65% Polyester / 35% Baumwolle
60 x 33 cm (Breite x Länge)
195 g/m²
Premier Workwear

AQUA (CA. PANTONE 344)	BLACK	BOTTLE (CA. PANTONE 560)	BROWN (CA. PANTONE 476)	BURGUNDY (CA. PANTONE 216)	DARK GREY (CA. PANTONE 431)
EMERALD (CA. PANTONE 341)	FUCHSIA (CA. PANTONE 219)	HOT PINK (CA. PANTONE 214C)	KHAKI (CA. PANTONE 7503)	LEMON (CA. PANTONE 127)	LILAC (CA. PANTONE 264)
LIME (CA. PANTONE 382)	MIDBLUE (CA. PANTONE 2718)	NATURAL (CA. PANTONE 1205)	NAVY (CA. PANTONE 2766)	OLIVE (CA. PANTONE 378)	ORANGE (CA. PANTONE 1655)
PALE GREY(SILVER) (CA. PANTONE 428)	PINK (CA. PANTONE 1895)	PURPLE (CA. PANTONE 269)	RED (CA. PANTONE 200)	ROYAL (CA. PANTONE 286)	SAGE (CA. PANTONE 5497)
SKY (CA. PANTONE 2708)	SUNFLOWER (CA. PANTONE 136C)	TURQUOISE (CA. PANTONE 312)	WHITE		

Drei offene Taschen | Kurz geschnitten | 90 cm Schlaufenbänder | Industriewäsche: bis 85 °C | Hauswäsche: bis 60 °C | Twill | Sechzehn Farben passend zu Krawatte Uni-Fashion PW765 | Material nach Oeko-Tex® Standard 100 zertifiziert | WRAP zertifiziert

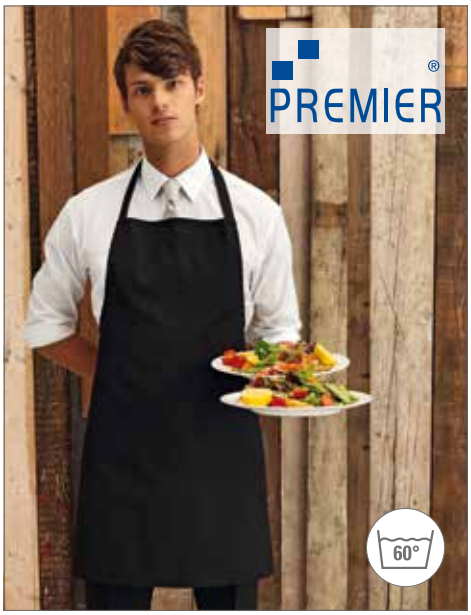

PW165 | PR165 **Essential Bib Apron**

80% Polyester / 20% Baumwolle
67 x 78 cm (Breite x Länge)
170 g/m²
Premier Workwear

BLACK

Gleichfarbiges Umhängeband | Waschbar bis 60 °C | Material nach Oeko-Tex® Standard 100 zertifiziert | WRAP zertifiziert

PW553 | PR553 **Essential Chefs Trouser**

65% Polyester / 35% Baumwolle
XS, S, M, L, XL, XXL, 3XL, 4XL
Premier Workwear

XS, S, M, L, XL, XXL, 3XL, 4XL	BLACK/BLACK
XS, S, M, L, XL, XXL, 3XL	BLACK-WHITE CHECK

195 g/m²: Gedrucktes Twill-Karomuster | 203 g/m²: Schwarz/Graues feines Streifenmuster und Schwarz | Unisex-Schlupfhosen für Köche | Elastischer Bund, damit die Schlupfhose leicht angezogen werden kann | Vorrätig mit 30.5" / 77 cm Schrittlänge | Seitentaschen im Swing-Pocket-Stil | Tunnelzug | Hergestellt aus Oeko-Tex® Standard 100-Gewebe | WRAP zertifiziert

PW102 | PR102 **Cotton Apron (No Pocket)**

100% Baumwolle
60 x 87 cm (Breite x Länge)
240 g/m²
Premier Workwear

APPLE (CA. PANTONE 360)	AUBERGINE (CA. PANTONE 5115)	BLACK
BOTTLE (CA. PANTONE 560)	BROWN (CA. PANTONE 476)	BURGUNDY (CA. PANTONE 216)
DARK GREY (CA. PANTONE 431)	HOT PINK (CA. PANTONE 214C)	KHAKI (CA. PANTONE 7503)
LIME (CA. PANTONE 382)	NATURAL (CA. PANTONE 1205)	NAVY (CA. PANTONE 2766)
ORANGE (CA. PANTONE 1655)	PURPLE (CA. PANTONE 269)	RED (CA. PANTONE 200)
ROYAL (CA. PANTONE 286)	SILVER (CA. PANTONE 428)	STEEL (CA. PANTONE 6545)
TURQUOISE (CA. PANTONE 312)	WHITE	

Latzschürze aus schwerem, sanforisiertem, saugfähigem Baumwoll-Twill | Abgesetzte Schürzenbänder | Länge ab Taille: 62 cm

KY101 | BVS 3 **Vorbinder Basic mit Tasche**

65% Polyester / 35% Baumwolle
60 x 35 cm (Breite x Länge)
215 g/m²
Karlowsky

ANTHRACITE (CA. PANTONE 432C)	BLACK (CA. PANTONE BLACK 6 C)	BORDEAUX (CA. PANTONE 209C)
RED (CA. PANTONE 200C)	WHITE	NAVY (CA. PANTONE 2767C)

Köpergewebe, 215 g/m² | Vorbinder mit durchgehendem Band aus Schürzenstoff | Strapazierfähigkeit durch Nahtverriegelung an den Schürzenbändern | Aufgesetzte Tasche (60 x 22 cm) auf ganzer Schürzenbreite mit 3 praktischen Fächern (jeweils 20 x 22 cm) | Oeko-Tex® Standard 100 zertifiziert | Waschbar bis 60 °C

KY044 | BLS5 **Latzschürze Basic mit Tasche und Schnalle**

65% Polyester / 35% Baumwolle
75 x 90 cm (Breite x Länge)
215 g/m²
Karlowsky

ANTHRACITE (CA. PANTONE 432C)	BLACK (CA. PANTONE BLACK 6 C)	BORDEAUX (CA. PANTONE 209C)
RED (CA. PANTONE 200C)	WHITE	NAVY (CA. PANTONE 2767C)

Latzschürze mit Bändern aus Schürzenstoff, mit Nahtsicherung | Latzband mit Schnalle zum stufenlosen Einstellen der Länge bis 70 cm | Aufgesetzte Tasche mit zwei Fächern (40 x 20 cm) | Köpergewebe | Oeko-Tex® Standard 100 zertifiziert | Waschbar bis 60 °C

PW154 | PR154 **Colours Bib Apron With Pocket**

65% Polyester / 35% Baumwolle
72 x 86 cm (Breite x Länge)
195 g/m²
Premier Workwear

APPLE (CA. PANTONE 360)	AQUA (CA. PANTONE 344)	AUBERGINE (CA. PANTONE 5115)	BLACK
BOTTLE (CA. PANTONE 560)	BROWN (CA. PANTONE 476)	BURGUNDY (CA. PANTONE 216)	CHESTNUT (CA. PANTONE 7525)
DARK GREY (CA. PANTONE 431)	EMERALD (CA. PANTONE 341)	FUCHSIA (CA. PANTONE 219)	HOT PINK (CA. PANTONE 214C)
KHAKI (CA. PANTONE 7503)	LEMON (CA. PANTONE 127)	LIGHT BLUE (CA. PANTONE 2708)	LILAC (CA. PANTONE 264)
LIME (CA. PANTONE 382)	MARINE BLUE (CA. PANTONE 281)	MIDBLUE (CA. PANTONE 2718)	MOCHA (CA. PANTONE 7505)
NATURAL (CA. PANTONE 1205)	NAVY (CA. PANTONE 2766)	OASIS GREEN (CA. PANTONE 371)	OLIVE (CA. PANTONE 378)
ORANGE (CA. PANTONE 1655)	PALE GREY(SILVER) (CA. PANTONE 428)	PINK (CA. PANTONE 1895)	PURPLE (CA. PANTONE 269)
RED (CA. PANTONE 200)	RICH VIOLET (CA. PANTONE 2587)	ROYAL (CA. PANTONE 286)	SAGE (CA. PANTONE 5497)
SAPPHIRE (CA. PANTONE 300)	STEEL (CA. PANTONE 7545)	STRAWBERRY RED (CA. PANTONE 186)	SUNFLOWER (CA. PANTONE 136C)
TEAL (CA. PANTONE 3155)	TERRACOTTA (CA. PANTONE 159)	TURQUOISE (CA. PANTONE 312)	WHITE

Gleichfarbige und verstellbare Umhängeschlaufe | Waschbar bis 60 °C | Lieferbar in 40 Farben | Fronttasche | Material nach Oeko-Tex® Standard 100 zertifiziert | WRAP zertifiziert

KY024 | BVS1 **Vorbinder Basic 100**

100% Baumwolle
70 x 55 cm (Breite x Länge)
185 g/m²
Karlowsky

BLACK (CA. PANTONE BLACK 6 C)	WHITE

Bänder aus Schürzenstoff mit Nahtsicherung | Waschbar bis 60 °C

KY011 | BBSS1 **Bistro-Servier-Schürze Basic 65/35**

65% Polyester / 35% Baumwolle
100 x 75 cm (Breite x Länge)
215 g/m²
Karlowsky

ANTHRACITE (CA. PANTONE 432C)	BLACK (CA. PANTONE BLACK 6 C)	BORDEAUX (CA. PANTONE 209C)
NAVY (CA. PANTONE 2767C)	RED (CA. PANTONE 200C)	WHITE

Durchgehendes Band aus Schürzenstoff mit Nahtsicherung | Waschbar bis 60 °C

KY049 | BLS4 **Latzschürze Basic mit Schnalle**

65% Polyester / 35% Baumwolle
75 x 90 cm (Breite x Länge)
215 g/m²
Karlowsky

ANTHRACITE (CA. PANTONE 432C)	BLACK (CA. PANTONE BLACK 6 C)	BORDEAUX (CA. PANTONE 209C)
RED (CA. PANTONE 200C)	WHITE	NAVY (CA. PANTONE 2767C)

Latzschürze mit Bändern aus Schürzenstoff, mit Nahtsicherung | Latzband mit Schnalle zum stufenlosen Einstellen der Länge bis 70 cm | Köpergewebe | Oeko-Tex® Standard 100 zertifiziert | Waschbar bis 60 °C

KY010 | BLS1 **Latzschürze Basic 100**

100% Baumwolle
75 x 100 cm (Breite x Länge)
185 g/m² Karlowsky

BLACK (CA. PANTONE BLACK 6 C) | WHITE

Bänder aus Schürzenstoff mit Nahtsicherung | Waschbar bis 60 °C

KY007 | BJM1 **Kochjacke Basic**

100% Baumwolle
XS, S, M, L, XL, XXL, 3XL, 4XL
185 g/m² Karlowsky

WHITE

Waschbar bis 60 °C | Inkl. zehn weißen Kugelknöpfen | Brusttasche | Normale Passform | Ärmelmanschetten mit Schlitz

KY036 | JM14 **Kochjacke Lars**

65% Polyester / 35% Baumwolle
44, 46, 48, 50, 52, 54, 56, 58, 60, 62, 64, 66
215 g/m² Karlowsky

ANTHRACITE (CA. PANTONE 432C) | BLACK (CA. PANTONE BLACK 6 C)
LIGHT BROWN (CA. PANTONE 2322C) | WHITE

Druckknöpfe | Brusttasche mit abgeschrägter Form | Hochveredelt | Lange Ärmel | Industriewäsche tauglich | Waschbar bis 95 °C

KY040 | BHM1 **Kochhose Basic**

100% Baumwolle
S, M, L, XL, XXL, 3XL
245 g/m² Karlowsky

BLACK (CA. PANTONE BLACK 6 C)/WHITE

Bundfalte | Gürtelschlaufen | Pepitamuster Schwarz/Weiß | Reißverschluss | Seitlicher Gummizug | Waschbar bis 60 °C

KY006 | LS5 **Latzschürze Faro**

65% Polyester / 35% Baumwolle
75 x 95 cm (Breite x Länge)
215 g/m² Karlowsky

ANTHRACITE (CA. PANTONE 432C)	APPLE (CA. PANTONE 7486C)	AZURE BLUE (CA. PANTONE 7691C)
BLUE (CA. PANTONE 7687C)	BORDEAUX (CA. PANTONE 209C)	CREAM (CA. PANTONE 4685C)
DARK GREEN (CA. PANTONE 3435C)	GREEN (CA. PANTONE 7726C)	LIGHT BLUE (CA. PANTONE 2128C)
LIGHT GREEN (CA. PANTONE 2276C)	LIGHT GREY (CA. PANTONE 428C)	LIGHT YELLOW (CA. PANTONE 148C)
MAGENTA (CA. PANTONE 710C)	NAVY (CA. PANTONE 2767C)	ORANGE (CA. PANTONE 1655C)
PINK (CA. PANTONE 7636C)	RED (CA. PANTONE 200C)	ROSEWOOD (CA. PANTONE 2030C)
WHITE	BLACK (CA. PANTONE BLACK 6 C)	LIGHT BROWN (CA. PANTONE 2322C)
SAND (CA. PANTONE 7528C)	DARK BROWN (CA. PANTONE 412C)	LILAC (CA. PANTONE 7662C)
YELLOW (CA. PANTONE 122C)		

Hochveredeltes Mischgewebe | Qualität Made in Europe | Pflegeleicht, farbecht | Bänder aus Schürzenstoff mit Nahtverriegelung | Waschbar bis 95 °C (Azure Blue: Waschbar bis 60 °C) Lieferbar in 30 Farben | Industriewäsche tauglich

KY005 | BSS3 **Bistro-Servier-Schürze Ibiza**

65% Polyester / 35% Baumwolle
110 x 90 cm (Breite x Länge)
215 g/m²
Karlowsky

ANTHRACITE (CA. PANTONE 432C)	APPLE (CA. PANTONE 7486C)	AZURE BLUE (CA. PANTONE 7691C)	BLACK (CA. PANTONE BLACK 6 C)
BLUE (CA. PANTONE 7687C)	BORDEAUX (CA. PANTONE 209C)	CREAM (CA. PANTONE 4685C)	DARK BROWN (CA. PANTONE 412C)
DARK GREEN (CA. PANTONE 3435C)	GREEN (CA. PANTONE 7726C)	GREY BLUE (CA. PANTONE 7674C)	LIGHT BROWN (CA. PANTONE 2322C)
LIGHT GREEN (CA. PANTONE 2276C)	LIGHT GREY (CA. PANTONE 428C)	LILAC (CA. PANTONE 7662C)	MAGENTA (CA. PANTONE 710C)
NAVY (CA. PANTONE 2767C)	ORANGE (CA. PANTONE 1655C)	PEACH (CA. PANTONE 164C)	PETROL (CA. PANTONE 5473C)
PINK (CA. PANTONE 7636C)	RED (CA. PANTONE 200C)	RUSTY (CA. PANTONE 7621C)	SAND (CA. PANTONE 7528C)
WHITE	YELLOW (CA. PANTONE 122C)		

Hochveredeltes Mischgewebe | Qualität Made in Europe | Pflegeleicht, farbecht | Durchgehende Bänder aus Schürzenstoff mit Nahtverriegelung | Waschbar bis 95 °C (Azure Blue: Waschbar bis 60 °C) | Lieferbar in 30 Farben | Industriewäsche tauglich

KY026 | LS7 **Latzschürze Denmark**

65% Polyester / 35% Baumwolle
75 x 95 cm (Breite x Länge)
215 g/m²
Karlowsky

ANTHRACITE (CA. PANTONE 432C)	APPLE (CA. PANTONE 7486C)	AZURE BLUE (CA. PANTONE 7691C)	BLACK (CA. PANTONE BLACK 6 C)
BLUE (CA. PANTONE 7687C)	BORDEAUX (CA. PANTONE 209C)	CREAM (CA. PANTONE 4685C)	DARK BROWN (CA. PANTONE 412C)
DARK GREEN (CA. PANTONE 3435C)	GREY BLUE (CA. PANTONE 7674C)	LIGHT BLUE (CA. PANTONE 2128C)	LIGHT BROWN (CA. PANTONE 2322C)
SAND (CA. PANTONE 7528C)	WHITE	YELLOW (CA. PANTONE 122C)	MAGENTA (CA. PANTONE 710C)
LIGHT GREEN (CA. PANTONE 2276C)	LIGHT YELLOW (CA. PANTONE 148C)	LILAC (CA. PANTONE 7662C)	PETROL (CA. PANTONE 5473C)
NAVY (CA. PANTONE 2767C)	OLIVE GREEN (CA. PANTONE 5615C)	ORANGE (CA. PANTONE 1655C)	RUSTY (CA. PANTONE 7621C)
PINK (CA. PANTONE 7636C)	RED (CA. PANTONE 200C)	ROSEWOOD (CA. PANTONE 2030C)	

Waschbar bis 95 °C (Azure Blue: Waschbar bis 60 °C) | Zwei-Fach-Taschenaufsatz vorn | Bänder aus Schürzenstoff mit Nahtverriegelung | Farbecht und pflegeleicht | Industriewäsche geeignet | Nackenbandlänge ca. 60 cm | Lieferbar in 30 Farben

KY027 | LS8 **Latzschürze Athen**

65% Polyester / 35% Baumwolle
75 x 60 cm (Breite x Länge)
215 g/m²
Karlowsky

AZURE BLUE (CA. PANTONE 7691C)	BLACK (CA. PANTONE BLACK 6 C)	CREAM (CA. PANTONE 4685C)	DARK BROWN (CA. PANTONE 412C)	PEACH (CA. PANTONE 164C)	PETROL (CA. PANTONE 5473C)	PINK (CA. PANTONE 7636C)	ROSEWOOD (CA. PANTONE 2030C)
DARK GREEN (CA. PANTONE 3435C)	GREEN (CA. PANTONE 7726C)	LIGHT BLUE (CA. PANTONE 2128C)	LIGHT GREY (CA. PANTONE 428C)	RUSTY (CA. PANTONE 7621C)	SAND (CA. PANTONE 7528C)	WHITE	YELLOW (CA. PANTONE 122C)
LIGHT YELLOW (CA. PANTONE 148C)	LILAC (CA. PANTONE 7662C)	MAGENTA (CA. PANTONE 710C)					

Waschbar bis 95 °C (Azure Blue: Waschbar bis 60 °C) | Zwei-Fach-Tasche | Bänder aus Schürzenstoff | Latzbandlänge ca. 60 cm | Lieferbar in 30 Farben | Industriewäsche tauglich

KY050 | AK4 **Krawatte**

65% Polyester / 35% Baumwolle
148 x 6,5 cm (Länge x Breite)
215 g/m² Karlowsky

ANTHRACITE (CA. PANTONE 432C)	APPLE (CA. PANTONE 7486C)	BLACK (CA. PANTONE BLACK 6 C)	BLUE (CA. PANTONE 7687C)
LIGHT BROWN (CA. PANTONE 2322C)	LIGHT GREEN (CA. PANTONE 2276C)	LIGHT YELLOW (CA. PANTONE 148C)	LILAC (CA. PANTONE 7662C)
ROSEWOOD (CA. PANTONE 2030C)	SAND (CA. PANTONE 7528C)	WHITE	YELLOW (CA. PANTONE 122C)
BORDEAUX (CA. PANTONE 209C)	CREAM (CA. PANTONE 4685C)	DARK BROWN (CA. PANTONE 412C)	DARK GREEN (CA. PANTONE 3435C)
NAVY (CA. PANTONE 2767C)	ORANGE (CA. PANTONE 1655C)	PEACH (CA. PANTONE 164C)	PINK (CA. PANTONE 7636C)
GREEN (CA. PANTONE 7726C)	RED (CA. PANTONE 200C)		

Schmale und moderne Form | Zum Binden | Hochveredelt | 148 x 6,5 cm (LxB) | Lieferbar in 30 Farben | Industriewäsche tauglich | Waschbar bis 95 °C (Azure Blue: Waschbar bis 60 °C)

KY001 | AK3 **Serviceschleife**

65% Polyester / 35% Baumwolle
94 cm lang / 5 cm maximale Breite
215 g/m² Karlowsky

ANTHRACITE (CA. PANTONE 432C)	APPLE (CA. PANTONE 7486C)	AZURE BLUE (CA. PANTONE 7691C)	BLACK (CA. PANTONE BLACK 6 C)
BLUE (CA. PANTONE 7687C)	BORDEAUX (CA. PANTONE 209C)	CREAM (CA. PANTONE 4685C)	DARK BROWN (CA. PANTONE 412C)
DARK GREEN (CA. PANTONE 3435C)	LIGHT BLUE (CA. PANTONE 2128C)	LIGHT BROWN (CA. PANTONE 2322C)	LIGHT GREEN (CA. PANTONE 2276C)
LIGHT GREY (CA. PANTONE 428C)	LILAC (CA. PANTONE 7662C)	NAVY (CA. PANTONE 2767C)	OLIVE GREEN (CA. PANTONE 5615C)
ORANGE (CA. PANTONE 1655C)	PEACH (CA. PANTONE 164C)	PINK (CA. PANTONE 7636C)	RED (CA. PANTONE 200C)
SAND (CA. PANTONE 7528C)	WHITE	YELLOW (CA. PANTONE 122C)	

Hochveredeltes Mischgewebe | Qualität Made in Europe | Pflegeleicht, farbecht | Mit Fixierschlaufe | Lieferbar in 30 Farben | Industriewäsche tauglich | Waschbar bis 95 °C (Azure Blue: Waschbar bis 60 °C)

X965 | BBQ8073 **Barbecue Apron**

65% Polyester / 35% Baumwolle (Natural: 100% Baumwolle)
73 x 80 cm (Breite x Länge)
240 g/m² Link Kitchen Wear

BLACK	BORDEAUX	BOTTLE	BROWN
DARK GREY (CA. PANTONE 431)	GREY	KHAKI	NATURAL (CA. PANTONE 7499)
NAVY	ORANGE	PURPLE	RED
ROYAL	TERRACOTTA (CA. PANTONE 4840)	WHITE	YELLOW

Verstärkte Nähte | Pflegeleichtes Mischgewebe | In Köper gewebt | Farbecht | Waschbar bis 60 °C

X987 | GS8572 **Grill Apron**

80% Polyester / 20% Baumwolle (Natural: 100% Baumwolle)
85 x 72 cm (Breite x Länge)
200 g/m² Link Kitchen Wear

BLACK	BOTTLE (CA. PANTONE 560)	HOT PINK (CA. PANTONE 241C)
DARK GREY (CA. PANTONE 431)	EMERALD (CA. PANTONE 341	LIME (CA. PANTONE 382)
KHAKI (CA. PANTONE 7503)	LEMON (CA. PANTONE 127)	ORANGE (CA. PANTONE 1655)
MIDBLUE (CA. PANTONE 2718)	NAVY (CA. PANTONE 2766)	PURPLE (CA. PANTONE 269)
PALE GREY (SILVER) (CA. PANTONE 428)	PINK (CA. PANTONE 1895)	STRAWBERRY RED (CA. PANTONE 186)
RED (CA. PANTONE 200)	ROYAL (CA. PANTONE 286)	LIGHT BLUE (CA. PANTONE 2708)
SUNFLOWER (CA. PANTONE 136C)	TURQUOISE (CA. PANTONE 312)	OLIVE (CA. PANTONE 378)
APPLE (CA. PANTONE 360)	AUBERGINE (CA. PANTONE 5115)	POSTMAN GREY (CA. PANTONE 7545)
BROWN (CA. PANTONE 476)	BURGUNDY (CA. PANTONE 216)	SAGE (CA. PANTONE 5497)
FUCHSIA (CA. PANTONE 219)	WHITE	

Easy-Care-Material | Vorgeschrumpft | In 2/1 Köperbindung | Reaktiv gefärbt | Verstellbare Nackenschlaufe | Größe der Tasche ca. 20 x 25 cm | Waschbar bis 60 °C

X979 | BBQ9073ADJ **Barbecue Apron adjustable**

65% Polyester / 35% Baumwolle
73 x 90 cm (Breite x Länge)
240 g/m² Link Kitchen Wear

BLACK	BORDEAUX	BOTTLE
BROWN	DARK GREY (CA. PANTONE 431)	GREY
NAVY	ORANGE	RED
ROYAL	WHITE	YELLOW

Verstellbare Nackenschlaufe durch Schnalle | Verstärkte Nähte | In Köper gewebt | Pflegeleichtes Mischgewebe | Farbecht | Waschbar bis 60 °C

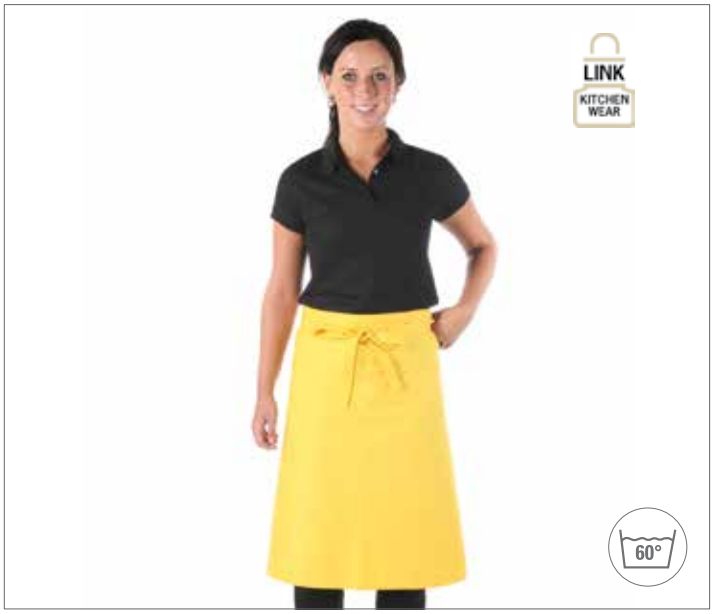

X970 | KS70100 **Cook`s Apron**

65% Polyester / 35% Baumwolle (Natural: 100% Baumwolle)
100 x 70 cm (Breite x Länge)
240 g/m² Link Kitchen Wear

BLACK	BORDEAUX	BOTTLE
DARK GREY (CA. PANTONE 431)	GREY	NATURAL (CA. PANTONE 7499)
ORANGE	RED	ROYAL
SAND	WHITE	YELLOW
NAVY	BROWN	

Kurzversion der Bistroschürze Business | Verstärkte Nähte | Durchgehender Bund aus Schürzenstoff | Pflegeleichtes Mischgewebe in Köperbindung | Reaktiv gefärbt | Waschbar bis 60 °C

X967 | HS8073 **Hobby Apron**

65% Polyester / 35% Baumwolle (Natural: 100% Baumwolle)
73 x 80 cm (Breite x Länge)
240 g/m² Link Kitchen Wear

BLACK	BORDEAUX
BROWN	DARK GREY (CA. PANTONE 431)
KHAKI	NATURAL (CA. PANTONE 7499)
ORANGE	PURPLE
ROYAL	TERRACOTTA (CA. PANTONE 4840)
YELLOW	BOTTLE
RED	GREY
WHITE	NAVY

2-teilige Fronttasche, ca. 35 x 19 cm | Pflegeleichtes Mischgewebe | Farbecht | In Köper gewebt | Verstärkte Nähte | Waschbar bis 60 °C

X968 | FS100100 **Bistro Apron**

65% Polyester / 35% Baumwolle (Natural: 100% Baumwolle)
100 x 100 cm
240 g/m² Link Kitchen Wear

BLACK	BORDEAUX	BOTTLE
DARK GREY (CA. PANTONE 431)	GREY	KHAKI
NAVY	ORANGE	PURPLE
ROYAL	NATURAL (CA. PANTONE 7499)	WHITE
BROWN	YELLOW	RED

Klassische Bistroschürze mit verstärkten Nähten | Pflegeleichtes Mischgewebe | Baumwoll-Körper-Webung | Farbecht | Durchgehender Bund aus Schürzenstoff | Waschbar bis 60 °C

KY047 | BVS2 **Basic Vorbinder 65/35**

65% Polyester / 35% Baumwolle
70 x 55 cm (Breite x Länge)
215 g/m² Karlowsky

BLACK (CA. PANTONE BLACK 6 C)	BORDEAUX (CA. PANTONE 209C)
WHITE	

Durchgehende Bänder aus Schürzenstoff | Waschbar bis 60 °C | Mit Nahtverriegelung

X964 | BS5090 **Baker`s Apron**

65% Polyester / 35% Baumwolle (Natural: 100% Baumwolle)
90 x 50 cm (Breite x Länge)
240 g/m² Link Kitchen Wear

BLACK	BORDEAUX	BOTTLE	BROWN
DARK GREY (CA. PANTONE 431)	GREY	KHAKI	NATURAL (CA. PANTONE 7499)
NAVY	ORANGE	PURPLE	RED
ROYAL	TERRACOTTA (CA. PANTONE 4840)	WHITE	YELLOW

Verstärkte Nähte | Durchgehender Bund aus Schürzenstoff | Waschbar bis 60 °C | Pflegeleichtes Mischgewebe | In Köper gewebt | Farbecht

X964T | BS5090 Z **Baker`s Apron with Pocket**

65% Polyester / 35% Baumwolle (Natural: 100% Baumwolle)
90 x 50 cm (Breite x Länge)
240 g/m² Link Kitchen Wear

BLACK	BORDEAUX	BOTTLE
BROWN	DARK GREY (CA. PANTONE 431)	GREY
NATURAL (CA. PANTONE 7499)	NAVY	ORANGE
RED	ROYAL	SAND
TERRACOTTA (CA. PANTONE 4840)	WHITE	YELLOW

Verstärkte Nähte | Durchgehender Bund aus Schürzenstoff | Pflegeleichtes Mischgewebe | In Köper gewebt | Farbecht | Große, zweiteilige Fronttasche ca. 35 x 19 cm | Waschbar bis 60 °C

L01744 | 01744 **Gramercy Apron**

65% Polyester / 35% Baumwolle
80 x 63 cm
190 g/m² SOL´S

BLACK	BURGUNDY	CHOCOLATE	DARK GREY (SOLID)
RED	WHITE		

Große Vordertasche

X986 | MS8572 **Multi Apron**

80% Polyester / 20% Baumwolle (Natural: 100% Baumwolle)
72 x 85 cm (Breite x Länge)
200 g/m² Link Kitchen Wear

APPLE (CA. PANTONE 360)	AUBERGINE (CA. PANTONE 5115)	BLACK	BOTTLE (CA. PANTONE 560)
BROWN (CA. PANTONE 476)	BURGUNDY (CA. PANTONE 216)	DARK GREY (CA. PANTONE 431)	EMERALD (CA. PANTONE 341
FUCHSIA (CA. PANTONE 219)	HOT PINK (CA. PANTONE 241C)	KHAKI (CA. PANTONE 7503)	LEMON (CA. PANTONE 127)
LIGHT BLUE (CA. PANTONE 2708)	LIME (CA. PANTONE 382)	MIDBLUE (CA. PANTONE 2718)	NAVY (CA. PANTONE 2766)
OLIVE (CA. PANTONE 378)	ORANGE (CA. PANTONE 1655)	PALE GREY (SILVER) (CA. PANTONE 428)	PINK (CA. PANTONE 1895)
POSTMAN GREY (CA. PANTONE 7545)	PURPLE (CA. PANTONE 269)	RED (CA. PANTONE 200)	ROYAL (CA. PANTONE 286)
SAGE (CA. PANTONE 5497)	STRAWBERRY RED (CA. PANTONE 186)	SUNFLOWER (CA. PANTONE 136C)	TURQUOISE (CA. PANTONE 312)
WHITE			

Easy-Care-Material | Vorgeschrumpft | In 2/1 Köperbindung | Reaktiv gefärbt | Verstellbare Nackenschlaufe | Waschbar bis 60 °C

EX102 | 10220 **Schürze 100 x 80 cm**

65% Polyester / 35% Baumwolle
100 x 80 cm
220 g/m² Exner

BLACK	BORDEAUX	BOTTLE GREEN
GRAPHITE	HOT PINK	LEMON GREEN
NAVY	PURPLE	RED
ROYAL BLUE	SAND	SILVER GREY
TERRACOTTA	TOFFEE	TURQUOISE
WHITE	YELLOW	

Schürze mit durchgehendem Stoffband | Farbe Black: Industriewäsche geeignet (bis 75 °C) | Andere Farben waschbar bis 60 °C | Oeko-Tex® Standard 100 zertifiziert

EX106 | 10620 **Latzschürze 80 x 100 cm**

65% Polyester / 35% Baumwolle
80 x 100 cm
220 g/m² Exner

BLACK	BORDEAUX	BOTTLE GREEN
GRAPHITE	HOT PINK	LEMON GREEN
NAVY	PURPLE	RED
ROYAL BLUE	SAND	SILVER GREY
TERRACOTTA	TOFFEE	TURQUOISE
WHITE	YELLOW	

Stoffbänder | Verstellbares Halsband | Tasche auf dem rechten Oberschenkel ((B) 18 x (H) 20 cm) | Farbe Black: Industriewäsche geeignet (bis 75 °C) | Andere Farben waschbar bis 60 °C | Oeko-Tex® Standard 100 zertifiziert

EX101 | 10120 **Schürze 90 x 60 cm**

65% Polyester / 35% Baumwolle
90 x 60 cm
220 g/m² Exner

BLACK	BORDEAUX	BOTTLE GREEN
GRAPHITE	HOT PINK	LEMON GREEN
NAVY	PURPLE	RED
ROYAL BLUE	SAND	SILVER GREY
TERRACOTTA	TOFFEE	TURQUOISE
WHITE	YELLOW	

Schürze mit durchgehendem Stoffband | Farbe Black: Industriewäsche geeignet (bis 75 °C) | Andere Farben waschbar bis 60 °C | Oeko-Tex® Standard 100 zertifiziert

L990 | 88010 **Long Apron Gala**

65% Polyester / 35% Baumwolle
75 x 90 cm (Breite x Länge)
240 g/m² SOL´S

APPLE GREEN	AQUA	BOTTLE GREEN
CHOCOLATE	DARK GREY (SOLID)	DEEP BLACK
KELLY GREEN	NAVY	ORANGE
RED	ROPE	ROYAL BLUE
WHITE	BURGUNDY	GOLD
ORCHID PINK		

Easy-Care-Material | Fronttasche 2-teilig | Durch Metall-Schnalle verstellbare Nackenschlaufe

EX100 | 10020 **Schürze 80 x 45 cm**

65% Polyester / 35% Baumwolle
80 x 45 cm
220 g/m² Exner

BLACK	BORDEAUX	BOTTLE GREEN
GRAPHITE	HOT PINK	LEMON GREEN
NAVY	PURPLE	RED
ROYAL BLUE	SAND	SILVER GREY
TERRACOTTA	TOFFEE	TURQUOISE
WHITE	YELLOW	

Schürze mit durchgehendem Stoffband | Farbe Black: Industriewäsche geeignet (bis 75 °C) | Andere Farben waschbar bis 60 °C | Oeko-Tex® Standard 100 zertifiziert

NT5220 **Schürze**

65% Polyester / 35% Baumwolle
85 x 75 cm (Breite x Länge)
240 g/m² Printwear

BLACK	BORDEAUX	BOTTLE GREEN
BROWN	DARK GREY	GREEN
GREY	KHAKI	NAVY
ORANGE	PURPLE	RED
ROYAL BLUE	WHITE	YELLOW

Schürze ist vorgewaschen | Reaktiv gefärbt | Verstellbares Nackenband | Fronttasche ca. 18 x 32 cm (Höhe x Breite)

NE92003 | O92003 **Chef Apron**

100% Baumwolle
70 x 90 cm (Breite x Länge)
210 g/m² Neutral

BLACK | WHITE

Bio- und Fairtrade-zertifiziert | Schweres Twillgewebe | Einstellbarer Zug | Metall-Druckknöpfe | Neutral und Fairtrade-Siegel an der Seite

NE92002 | O92002 **Cafe Apron**

100% Baumwolle
110 x 50 cm (Breite x Länge)
210 g/m² Neutral

BLACK | WHITE

Bio- und Fairtrade-zertifiziert | Schweres Twillgewebe | Träger an der Taille | Tasche auf der Vorderseite | Neutral und Fairtrade-Siegel an der Seite

WM701 | W701 **Tea Towel**

100% Baumwolle
ca. 50 x 70 cm
170 g/m² Westford Mill

NATURAL | PASTEL BLUE | PASTEL LEMON | PASTEL MINT | PASTEL PEACH | PASTEL PINK | WHITE

Geschirrtuch | Artikelgewicht ca. 72 g | TearAway-Label

L995 | 88020 **Medium Apron Greenwich**

65% Polyester / 35% Baumwolle
90 x 65 cm (Breite x Länge)
240 g/m² SOL´S

APPLE GREEN | BOTTLE GREEN | BURGUNDY | ROPE | CHOCOLATE | DARK GREY (SOLID) | DEEP BLACK | WHITE | NAVY | RED

Fronttasche 2-teilig

PW171 | PR171 **Womens Pocket Tabard**

65% Polyester / 35% Baumwolle
S, M, L, XL, XXL, 3XL
195 g/m² Premier Workwear

BLACK | BOTTLE (CA. PANTONE 560) | BROWN (CA. PANTONE 476)
BURGUNDY (CA. PANTONE 216) | DARK GREY (CA. PANTONE 431) | EMERALD (CA. PANTONE 341)
FUCHSIA (CA. PANTONE 219) | LIME (CA. PANTONE 382) | NATURAL (CA. PANTONE 1205)
NAVY (CA. PANTONE 2766) | ORANGE (CA. PANTONE 1655) | PINK (CA. PANTONE 1895)
PURPLE (CA. PANTONE 269) | RED (CA. PANTONE 200) | ROYAL (CA. PANTONE 286)
SUNFLOWER (CA. PANTONE 136C) | TURQUOISE (CA. PANTONE 312) | WHITE

Damentunika mit Tasche | Länge ca. 68 cm | Seitliche Laschen mit verstellbarem Druckknopfverschluss | Farblich abgestimmte Verzierung an den Kanten | Große aufgesetzte Tasche mit farblich passender Verzierung | Waschbar bis 60 °C | Material nach Oeko-Tex® Standard 100 zertifiziert | WRAP zertifiziert

ND276057 | 276057 **Damenclog mit floralem Print (057)**

36, 37, 38, 39, 40, 41, 42

Softwaves

WHITE MULTI (057)

Bunter Damenclog mit floralem Print

ND276046 | 276046 **Damenclog mit floralem Print (046)**

36, 37, 38, 39, 40, 41, 42

Softwaves

BLACK MULTI (046)

Bunter Damenclog mit floralem Print

ND176015 | 176015 **Herrenpantolette geschlossen**

40, 41, 42, 43, 44, 45, 46, 47

Softwaves

BLACK DARK BROWN

Klassische Herrenpantolette für den Alltag

ND174006 | 174006 **Herrenpantolette offen (006)**

40, 41, 42, 43, 44, 45, 46, 47

Softwaves

BLACK

Zeitlose Herrenpantolette für den Alltag

ND174041 | 174041 **Herrenpantolette offen (041)**

40, 41, 42, 43, 44, 45, 46, 47

Softwaves

NAVY

Zeitlose Herrenpantolette für den Alltag

AT305 | BAGO **Bandana Goal**

100% Baumwolle
51 x 51 cm
90 g/m² Atlantis

BLACK	GREEN	LIGHT BLUE
NAVY	ORANGE	PINK
RED	ROYAL	YELLOW
WHITE		

Gefärbtes Bandana | Genähter Tuchabschluss

MB012 | MB012 **Fisherman Piping Hat**

100% Baumwolle
S/M (56cm), L/XL (58cm)
- myrtle beach

BLACK/BLACK	BLACK/MINT
BLACK/RED	DARK GREEN/BEIGE
GREY/LIGHT ROSA	KHAKI/BLACK
NATURAL/NAVY	NAVY/NAVY
NAVY/WHITE	RED/BLACK
WHITE/NAVY	

Trendiger Hut aus weicher Baumwolle | Paspel an Krempe teilweise kontrastfarbig | Vier Metall-Ösen | Acht Ziernähte auf der Krempe | Gefüttertes Satinschweißband | Heavy brushed cotton

MB040 | MB040 **Bandana**

97% Polyester / 3% Baumwolle
ca. 50 x 50 cm
- myrtle beach

BLACK	DARK GREEN	DARK GREY
GOLD YELLOW	KHAKI	LIGHT GREY
LIME GREEN	NAVY	OLIVE
ORANGE	PETROL	PINK
PURPLE	SUN YELLOW	TURQUOISE
RED	ROYAL	WHITE

Multifunktionales Viereck-Tuch

AT354 | FRBA **Freedom Basic Band**

100% Polyester
49 x 25 cm
120 g/m² Atlantis

BLACK	NAVY	RED
ROYAL	WHITE	

Schlauch-Bandana | Multifunktionsband

AT700 | BROK **Brooklin Beanie**

60% Baumwolle / 40% Polyester
One Size
- Atlantis

BLACK	BURGUNDY	CAMOUFLAGE
DARK GREY	FUCHSIA	GREEN FLUO
GREY	NAVY	OLIVE
ROYAL	WHITE	

Übergroßes Beanie | Sechs Ziernähte | Rollsaum

AT703 | WIND **Wind Beanie**

100% Polyacryl
One Size
Atlantis

BEIGE	BLACK
BLACK/GREY	BORDEAUX
BROWN	FUCHSIA FLUO
GREEN	GREEN FLUO
GREY	GREY CLEAR
LIGHT BLUE	MUSTARD
NAVY	NAVY/RED
OLIVE	ORANGE
RED	ROYAL
WHITE	YELLOW FLUO

Beanie mit Bündchen | Sechs Ziernähte | Doppellagiges Gewebe

MB6524 | MB6524 **Triangular Scarf**

97% Polyester / 3% Baumwolle
One Size
- myrtle beach

BLACK	DARK GREEN	DARK GREY
KHAKI	LIGHT GREY	LIME GREEN
OLIVE	ORANGE	PETROL
PURPLE	RED	ROYAL
TURQUOISE	WHITE	SUN YELLOW
PINK	NAVY	GOLD YELLOW

Multifunktionales Dreieck-Tuch | Größe: ca. 85 x 40 cm

MB041 | MB041 **Bandana Hat**

97% Polyester / 3% Baumwolle
One Size
myrtle beach

BLACK	DARK GREEN	DARK GREY
GOLD YELLOW	KHAKI	LIGHT GREY
LIME GREEN	NAVY	OLIVE
ORANGE	PETROL	PINK
PURPLE	SUN YELLOW	ROYAL
WHITE	RED	TURQUOISE

Trendiges Kopftuch | Im Nacken zu binden

C150 **Baumwoll Sonnenhut**

100% Baumwolle
One Size
- Printwear

BLACK	GREEN
NAVY	ORANGE
RED	RED/WHITE
ROSA	ROYAL BLUE
ROYAL BLUE/WHITE	WHITE
YELLOW	YELLOW/WHITE

Werbeaufdrucke vorn sowie seitlich oder hinten möglich | Krempe mit verstärkenden Ziernähten | Kopfumfang ca. 58-59 cm | Rund eingesetztes Oberteil für optimale Passform

C2078 **Promo Mafiahut**

100% Polyester
One Size
- Printwear

BABYBLUE	BLACK	LIGHT GREEN
NAVY	ORANGE	PINK
RED	WHITE	YELLOW

Vorgeformt | Passendes Hutband C2071

C2071 **Hutband**

100% Polyester
One Size
- Printwear

BLACK	BOTTLE GREEN	GREY
LIGHT BLUE	LIGHT GREEN	NAVY
ORANGE	PINK	PURPLE
RED	ROYAL BLUE	WHITE
YELLOW		

Bandbreite ca. 2,5 cm | Bandlänge ca. 70 cm | Elastisches Hutband | Passend für Strohhut C2070 und Promo Mafiahut C2078

C2070 **Strohhut Paglietta**

100% Stroh
One Size
- Printwear

NATURAL

Hut ohne Band | Kopfumfang ca. 58-60 cm | Passendes Hutband C2071

C1810 **Sonnenblende de Luxe**

100% Baumwolle
One Size
- Printwear

BABYBLUE	BLACK
BLACK/WHITE	LIGHT GREEN
NAVY	NAVY/WHITE
ORANGE	PINK
RED	RED/WHITE
ROYAL BLUE	WHITE
YELLOW	

Gebürstete Baumwolle | Vorgeformter Schirm | Klettverschluss

C700 **Strickmütze**

100% Polyacryl
One Size
- Printwear

BLACK	BROWN	CREME
DARK GREEN	GREY	LIGHT BLUE
NAVY	ORANGE	PURPLE
RED	ROSA	ROYAL BLUE
YELLOW		

Strickmütze mit breiter Krempe

C4001 **Christmas Hat / Nikolaus Mütze**

100% Polyester
One Size
- Printwear

BLACK/WHITE	GREEN/WHITE
RED/WHITE	ROYAL BLUE/WHITE
YELLOW/WHITE	

Nikolausmütze aus Polyester

FX1501KC | 1501KC **Heavyweight Long Beanie**

100% Polyacryl
One Size
- FLEXFIT

BABY PINK	BLACK	BLAZE ORANGE
BROWN	CAROLINA BLUE	CHARCOAL
GOLD	HEATHER GREY	MAROON
NAVY	OLIVE	PURPLE
RED	ROYAL	SPRUCE
WHITE		

Hypoallergen | Extrem dicht gestrickt für einfaches Besticken | Handwaschbar

FX1500KC | 1500KC **Heavyweight Beanie**

100% Polyacryl
One Size
- FLEXFIT

BABY PINK	BLACK	BLAZE ORANGE
BROWN	CAROLINA BLUE	CHARCOAL
GOLD	HEATHER GREY	MAROON
NAVY	OLIVE	PURPLE
RED	ROYAL	SPRUCE
WHITE		

Hypoallergen | Extrem dicht gestrickt für einfaches Besticken | Handwaschbar

MB7580 | MB7580 **Beanie No. 1**

100% Polyacryl
One Size
- myrtle beach

BLACK	BURGUNDY	DARK GREEN
GIRL-PINK	GREY-MELANGE	LIGHT GREY MELANGE
LIME GREEN	NAVY	OFFWHITE
ORANGE	RED	ROYAL
YELLOW		

Doppelt gestrickt

LC01198 | 01198 **Bandana**

80% Polyester / 20% Baumwolle
62 x 62 x 80 cm
- SOL´S

BLACK	KELLY GREEN	ORANGE
RED	ROYAL BLUE	SKY BLUE
WHITE		

80% Polyester / 20% Baumwolle | Einheitsgröße: 62 x 62 x 80 cm

RC31 | RC031X **Core Softex® Beanie**

100% Polyacryl
One Size
- Result Winter Essentials

AZURE	BLACK	BOTTLE
CELTIC GREEN	CHARCOAL	CHOCOLATE
DOVE GREY	FENNEL	FLUORESCENT ORANGE
FUCHSIA	GOLDEN YELLOW	LIME
OATMEAL	ORANGE	PURPLE
REFLEX BLUE	RIBBON PINK	ROYAL
SKY	RED	NAVY
FLUORESCENT YELLOW	CLARET RED	BURGUNDY
WHITE		

Doppellagig | Lange Form | Sehr weich, sehr leicht

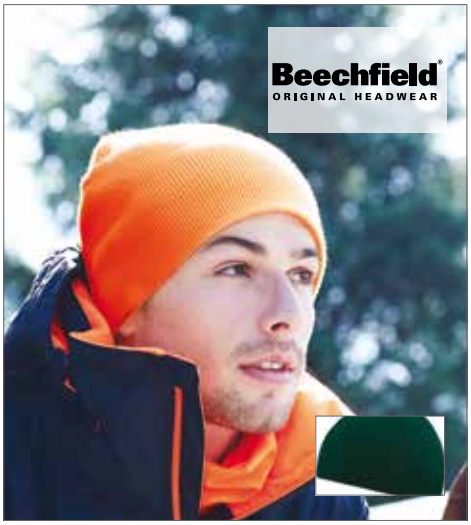

CB44 | B44 **Original Pull-On Beanie**

100% Polyacryl
One Size
- Beechfield

ANTIQUE GREY	BLACK	BOTTLE GREEN
BRIGHT ROYAL	BURGUNDY	CLASSIC RED
FLUORESCENT ORANGE	FLUORESCENT YELLOW	FRENCH NAVY
FUCHSIA	GRAPHITE GREY	HEATHER GREY
KELLY GREEN	PURPLE	SKY BLUE
STONE	WHITE	YELLOW

Flach geschnitten | Mütze mit sehr weichem Griff

MB7500 | MB7500 **Knitted Cap**

100% Polyacryl
One Size
- myrtle beach

AQUA	BLACK	DARK GREEN
DARK NAVY	DARK PURPLE	GREY-MELANGE
LIGHT GREY MELANGE	LIME GREEN	NAVY
OFFWHITE	ORANGE	RED
ROYAL	SAND	YELLOW

Doppelt gestrickt

BY001 | BY001 **Heavy Knit Beanie**

100% Polyacryl
One Size
- Build Your Brand

BLACK	CHARCOAL (HEATHER)	HEATHER GREY

Elastischer Acrylstoff | Neutrales Label ohne Branding, für die Bestickung geeignet | 27 cm Länge | Saum zum Umschlagen

BY002 | BY002 **Jersey Beanie**

63% Polyester / 32% Baumwolle / 5% Elasthan
One Size
170 g/m² Build Your Brand

BLACK	CHARCOAL (HEATHER)	HEATHER GREY
MID GREY	NAVY	OLIVE

Stretch-Jersey | Neutrales Label ohne Branding | 22 cm Länge

CB630 | B630 **Fedora**

80% Polyester / 20% Baumwolle
S/M, L/XL
-
Beechfield

BLACK/BLACK | WHITE/BLACK

Moderner Hut | Zierstreifen umlaufend | Zwei verfügbare Größen | Klassischer Schnitt

CB45 | B45 **Original Cuffed Beanie**

100% Polyacryl (Heather Grey: 55% Polyester / 45% Polyacryl)
One Size
-
Beechfield

AIRFORCE BLUE	ANTIQUE GREY	BLACK	BOTTLE GREEN	BRIGHT RED	HEATHER SURF
CHOCOLATE	CLASSIC PINK	CLASSIC RED	CORAL	DUSKY PINK	OLIVE GREEN
FLUORESCENT YELLOW	FRENCH NAVY	FUCHSIA	GOLD	GRAPHITE GREY	PLUM
HEATHER ORANGE	HEATHER PINK	HEATHER PURPLE	HEATHER RED	HEATHER ROYAL	YELLOW
LIME GREEN	MAGENTA	MINT GREEN	MOSS GREEN	MUSTARD	KELLY GREEN
PASTEL BLUE	PASTEL LEMON	PASTEL MINT	PASTEL PINK	PETROL	ORANGE
SKY BLUE	SURF BLUE	TEAL	TRUE PINK	WHITE	PURPLE
BRIGHT ROYAL	BURGUNDY	CARAMEL	CHARCOAL	LIGHT GREY	LAVENDER
EMERALD	FLUORESCENT GREEN	FLUORESCENT ORANGE	FLUORESCENT PINK	OXFORD NAVY	ORANGE RUST
HEATHER GREEN	HEATHER GREY	HEATHER NAVY	HEATHER OATMEAL	SAPPHIRE BLUE	SAND

Sehr weicher Polyacryl-Griff | Doppellagig

CB447 | B447 **Thinsulate™ Beanie**

100% Polyacryl
One Size
-
Beechfield

BLACK	BOTTLE GREEN	BRIGHT ROYAL
BURGUNDY	CLASSIC RED	DARK GRAPHITE
FRENCH NAVY	HEATHER GREY	

Thinsulate™-Fütterung | Ebene Krempe für gute Veredelungsmöglichkeiten

CB461 | B461 **Slouch Beanie**

100% Polyacryl
One Size
-
Beechfield

BLACK	BOTTLE GREEN	BURGUNDY
FRENCH NAVY	OFF WHITE	PURPLE
SMOKE GREY		

Strickmütze | Modisch verlängert geschnitten | Sehr weiches Griffgefühl

CB445 | B445 **Printers´ Beanie**

100% Polyacryl
One Size
-
Beechfield

BLACK	BOTTLE GREEN	BRIGHT ROYAL
CLASSIC RED	FRENCH NAVY	GRAPHITE GREY
WHITE		

Baumwoll-Twill-Emblem (10 x 5 cm) frontseitig für vereinfachte Veredelung | Weicher Griff

CB243 | B243 **Suprafleece™ Ski Hat**

100% Polyester
One Size
- Beechfield

BLACK | BRIGHT ROYAL | CLASSIC RED | FLUORESCENT ORANGE | FLUORESCENT YELLOW | FOREST GREEN | FRENCH NAVY | OFF WHITE

Antipilling-Suprafleece™ | Klassiker der Wintersportbekleidung

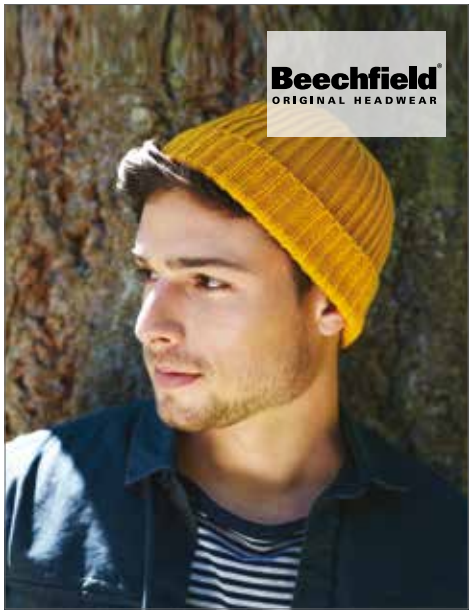

CB460 | B460 **Trawler Beanie**

96% Polyacryl / 4% Polyester
One Size
- Beechfield

BLACK | BOTTLE GREEN | BURGUNDY | FRENCH NAVY | MUSTARD | SMOKE GREY

Gerippter Strick | Beanie im Retro-Stil

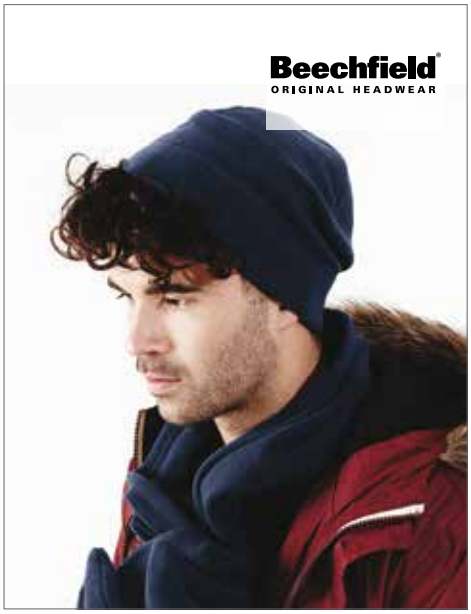

CB244 | B244 **Suprafleece™ Summit Hat**

100% Polyester
S/M, L/XL
- Beechfield

BLACK | CHARCOAL | FRENCH NAVY

Modernes Unisex-Modell | Antipilling-Suprafleece™

CB361 | B361 **Jersey Beanie**

95% Baumwolle / 5% Elasthan
One Size
- Beechfield

BLACK | DENIM BLUE | FUCHSIA | HEATHER GREY | NAVY | RED | ROYAL | WHITE

Weicher Baumwoll-Jersey mit Elasthan | Federleichter, atmungsaktiver Stoff | Aufgerollter Rand

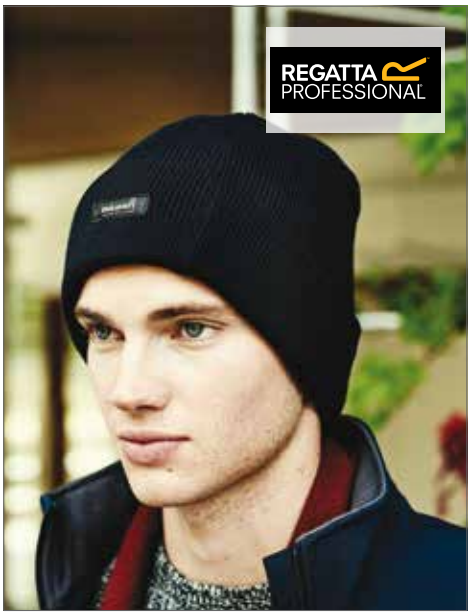

RG320 | TRC320 **Thinsulate Hat**

100% Polyacryl
One Size
- Regatta

BLACK | CLASSIC ROYAL | MOSS GREEN | NAVY

Mit 3M-Thinsulate-Innenfutter | Mütze aus Acryl-Strick-Gewebe | Thinsulate-Logo an Kopfrückseite

NE93050 | O93050 **Hat**

100% Baumwolle
One Size
155 g/m² Neutral

BLACK | BORDEAUX | NAVY | RED | SPORTS GREY

100% GOTS und Fairtrade zertifiziert | Gekämmte Bio-Baumwolle | Single-Jersey Strick

RC133 | RC133X **Lightweight Thinsulate Hat**

100% Polyacryl
One Size
330 g/m² Result Winter Essentials

BLACK | FLUORESCENT ORANGE | FLUORESCENT YELLOW | NAVY | OLIVE GREEN

Wärmeschutz aus 3M™ Thinsulate | Breiter Umschlag | Doppelte Materialstärke | Extrem leicht

RC29 | RC029X **Woolly Ski Hat**

100% Polyacryl
One Size
340 g/m² Result Winter Essentials

BLACK | GREY | NAVY | RED | ROYAL

Doppelte Materialstärke | Geeignet für Stickerei | Robustes Strickgewebe | Waschbar

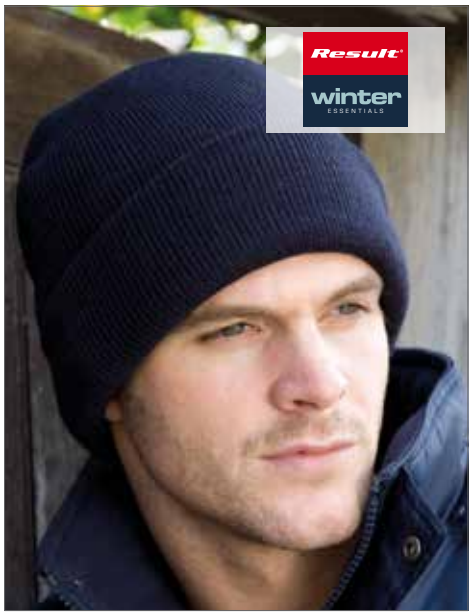

RC33 | RC033X **Woolly Ski Hat 3M™ Thinsulate™**

100% Polyacryl
One Size
340 g/m² Result Winter Essentials

BLACK | CHARCOAL GREY | FLUORESCENT ORANGE | FLUORESCENT YELLOW | NAVY

Aufnäher von 3M™ am Saum | Doppelte Materialstärke | Garn mit Wasserschutzbeschichtung von Scotchguard™ | Geeignet für Stickerei | Wärmeschutz aus 3M™ Thinsulate™ | Waschbar

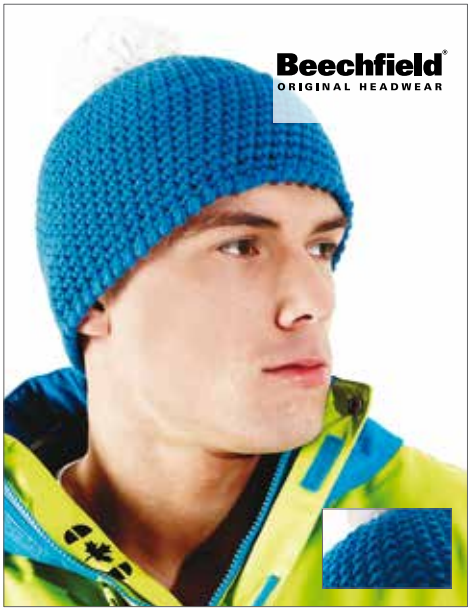

CB433 | B433 **Slopeside Waffle Beanie**

100% Polyacryl
One Size
- Beechfield

BLACK/GREY | BLACK/KELLY GREEN | BLACK/YELLOW | CLASSIC RED/WHITE | SAPPHIRE BLUE/WHITE | FRENCH NAVY/WHITE

100% weiche, gesponnene Acrylfaser | TearAway-Label für einfaches, eigenes Branding | Suprafleece™-Thermo-Stirnband | Erscheint wie von Hand gestrickt | Häkelstrick | Bommel in Kontrastfarbe

CB450 | B450 **Snowstar Beanie**

100% Polyacryl
One Size
- Beechfield

BLACK/GRAPHITE GREY | BOTTLE GREEN/OFF WHITE | BURGUNDY/OFF WHITE | FRENCH NAVY/LIGHT GREY | FUCHSIA/OFF WHITE | GRAPHITE GREY/LIGHT GREY | SURF BLUE/OFF WHITE | HEATHER GREY/BLACK | OFF WHITE/MOCHA

Doppellagiger Strick | Mit oder ohne Umschlag zu tragen | Bommel in Zwei-Ton-Optik | Geripptes Bündchen

CB425 | B425 **Heritage Beanie**

100% Polyacryl
One Size
- Beechfield

ANTIQUE BURGUNDY | ANTIQUE FUCHSIA | ANTIQUE GREY | ANTIQUE MUSTARD | ANTIQUE PETROL | ANTIQUE ROYAL BLUE | BOTTLE GREEN | BURGUNDY | CLASSIC RED | GRAPHITE GREY | HEATHER BURGUNDY | HEATHER GREY | HEATHER PURPLE | HEATHER RED | HEATHER ROYAL | HEATHER OATMEAL | FRENCH NAVY | BLACK | ANTIQUE MOSS GREEN

Vintage Styling | „Heather"-Effekt | Doppellagiger Strick | Breiter Umschlag | Soft-Touch | TearAway-Label für einfaches Umlabeln

AT501 | LIFB **Liberty Five Buckle Cap**

100% Baumwolle
One Size
Atlantis

BLACK	GREEN	KHAKI
NAVY	RED	WHITE

5-Panel-Cap | Schwere, gebürstete Baumwolle | Verschluss mit Schnalle und genähter Öse | Schweißband aus Polyester | Bestickte Ösen | Strukturiertes Frontpanel | Vorgebogener Mützenschirm | Sechs Ziernähte auf Mützenschirm

AT506 | LIFV **Liberty Five Cap**

100% Baumwolle, Schweißband: 100% Polyester
One Size
250 g/m²
Atlantis

BLACK	KHAKI	LIGHT GREY
NAVY	RED	WHITE

5-Panel-Baseball Cap aus mittel gebürstetem Baumwoll-Twill 10x10 | Einheitsgröße | Luftlöcher gestickt | Frontpanel strukturiert | Schirm vorgebogen | Verschluss mit Klettband | Sechs Ziernähte auf dem Schirm

AT409 | DAD HAT **Dad Hat - Baseball Cap**

100% Baumwolle
One Size
Atlantis

BLACK	BURGUNDY	CAMOUFLAGE
NAVY	OLIVE	PINK
CLEAR WASH DENIM	DARK DENIM	GREY
KHAKI	LIGHT BLUE	LIGHT DENIM
STONE	WHITE	

Unstrukturierte Fronpanels | Neuartiger mittlerer Schirm | abgesetzter Verschluss mit Vollmetall-Messingschnalle | 6 umstickte Luftösen | 4-Naht-Schweißband aus 100% Chino-Twill-Baumwolle | Schirm mit 8 Steppnähten | Vorgewaschen

AT509 | CARG **Cargo Cap**

100% Baumwolle
One Size
290 g/m²
Atlantis

BLACK	BURGUNDY	GREEN
NAVY	OLIVE	RED
ROYAL	STONE	YELLOW

5-Panel-Cap | Luftlöcher gestickt | Schirm mit Destroyed-Effekt | Frontpanel strukturiert | Schirm vorgekrümmt | Verschluss mit Schnalle | Verwaschen-Look | Schweißband in Baumwolle | 100% Chino-Baumwolle

C500 **Baumwollcap**

100% Baumwolle
One Size
Printwear

BLACK	DARK GREEN
KHAKI	LIGHT GREEN
WHITE	WHITE/BLACK
WHITE/DARK GREEN	WHITE/NAVY
WHITE/RED	WHITE/ROYAL BLUE
NAVY	ORANGE
RED	ROYAL BLUE
YELLOW	

Mit Frontverstärkung | Klassisches Promotion-Cap | Luftlöcher | Verstellbar durch Kunststoff-Verschluss | Fünf Segmente | Ziernähte auf der Schirmfläche

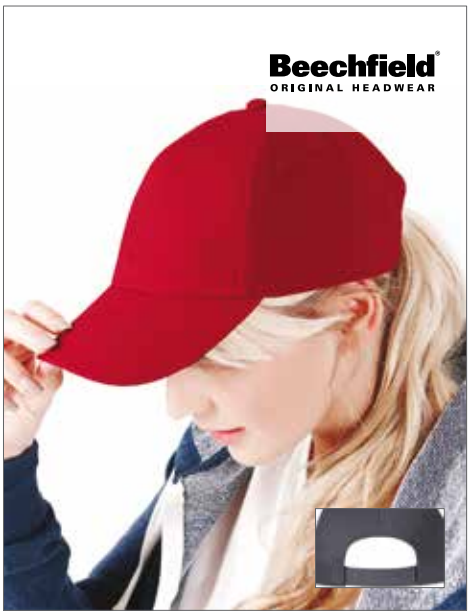

CB15 | B15 **Ultimate 5 Panel Cap**

100% Baumwolle
One Size
Beechfield

BLACK	BOTTLE GREEN	BRIGHT ROYAL
BURGUNDY	CLASSIC RED	FRENCH NAVY
GRAPHITE GREY	WHITE	

Moderner Schnitt | Klettverschluss | Baumwoll-Drill

AT502 | STFV **Start Five Cap**

100% Baumwolle
One Size

Atlantis

BLACK	BROWN
BURGUNDY	CAMOUFLAGE
GREEN	GREY
KHAKI	LIGHT BLUE
LIGHT GREEN	LIGHT GREY
NAVY	NAVY/YELLOW
OLIVE	ORANGE
PINK	RED
ROYAL	WHITE
WHITE/NAVY	YELLOW

5-Panel-Cap | Klettverschluss | Schweißband aus Polyester | Bestickte Ösen | Strukturiertes Frontpanel | Vorgebogener Mützenschirm | Sechs Ziernähte auf Mützenschirm

C510 **5-Panel Baumwollcap brushed**

100% Baumwolle
One Size

Printwear

BLACK	CRIMSON	DARK GREEN
NAVY	RED	ROYAL BLUE
YELLOW	WHITE	GOLDEN YELLOW

Gebürstete Baumwolle | Größenverstellung durch Klettverschluss | Mit Frontverstärkung | Gestickte Luftlöcher | Ziernähte auf dem Schild | Schild vorgeformt

AT658 | FLEF **Flexfit® Cap**

98% Baumwolle / 2% Elasthan
S/M, L/XL

Atlantis

BLACK	NAVY	RED
WHITE		

6 Segmente | Luftlöcher genäht | Frontsegment strukturiert | Schirm vorgekrümmt | Elastik-Schweissband | Aufkleber auf dem Schirm | Komplett geschlossen | 8 Nähte auf dem Schirm

CB10 | B10 **Original 5-Panel Cap**

100% Baumwolle
One Size

Beechfield

BLACK	BOTTLE GREEN	BRIGHT RED
CLASSIC PINK	CLASSIC RED	EMERALD
GRAPHITE GREY	KELLY GREEN	LIGHT GREY
OLIVE GREEN	ORANGE	PASTEL BLUE
SKY BLUE	SURF BLUE	WHITE
BRIGHT ROYAL	BURGUNDY	CHOCOLATE
FRENCH NAVY	FUCHSIA	GOLD
LIME GREEN	MAGENTA	NATURAL
PASTEL PINK	PURPLE	SAND
YELLOW		

Klettverschluss | Halbmond-Ausschnitt hinten | Twill | Ungebürstete Baumwolle

BW7017 | 7017110 **Organic Cotton Cap**

100% Baumwolle
One Size
275 g/m²

Brain Waves

BLACK	CHARCOAL	NAVY
RED	WHITE	

6-Panel Cap | Bio- Baumwolle, zertifiziert | Klassisch-modische Paßform | Verstärkte Frontpanels | Klettverschluß zur Größenregulierung | Tonale Ziernähte und Luftlöcher | Erhöhter Tragekomfort durch wattiertes Schweißband | Hochwertige Verarbeitung | Maße ca. 57,5 cm

C560 **Baumwollcap low profile/brushed**

100% Baumwolle
One Size

Printwear

BLACK	BROWN	DARK GREEN	DARK GREY
GREY	ICE BLUE	LIME	NATURAL
NAVY	ORANGE	PINK	RED
ROYAL BLUE	WHITE	YELLOW	

6-Panel-Cap | Gebürstete Baumwolle | Gestickte Luftlöcher | Mit Frontverstärkung | Versetzte Panels (keine Mittelnaht auf der Stirn) | Verstellbar durch Metallclip | Ziernähte auf dem Schild

CB65 | B65 **Pro-Style Heavy Brushed Cotton Cap**

100% Baumwolle
One Size

Beechfield

BLACK	BRIGHT ROYAL
CLASSIC RED	FOREST GREEN
FRENCH NAVY	FRENCH NAVY/STONE
GRAPHITE GREY	STONE
STONE/FRENCH NAVY	WHITE

Gestickte Luftlöcher | Sechs Segmente | Gebürstete Baumwolle | Gleichfarbiges Verschlussband mit Metallverschluss | Bei 2-farbigen Caps farbliche Absetzung am Mützenschirm

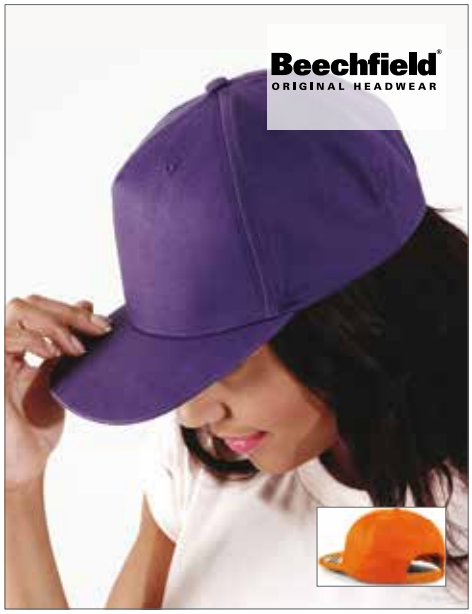

CB610 | B610 **5-Panel Snapback Rapper Cap**

100% Baumwolle
One Size

Beechfield

BLACK	BOTTLE GREEN	BRIGHT ROYAL
BURGUNDY	CLASSIC RED	FRENCH NAVY
ORANGE	PURPLE	WHITE
YELLOW		

Kunststoff-Verschluss | Vollkommen gerader Schirm | Baumwoll-Twill

CB59 | B59 **Authentic Baseball Cap**

100% Baumwolle
One Size

Beechfield

BLACK	BOTTLE GREEN	BRIGHT ROYAL
BURGUNDY	CLASSIC RED	FRENCH NAVY
GRAPHITE GREY	LIGHT GREY	MILITARY GREEN
PASTEL BLUE	SOFT WHITE	

100 % Baumwoll-Twill | 6-Panel-Design mit mittlerem Profil | Heraustrennbares Etikett für einfaches Umlabeln | Vorgebogener Schirm | Strukturierte Vorder-Panels | Genähte Belüftungsösen | Abgesetzter Riemen mit Stegschnalle

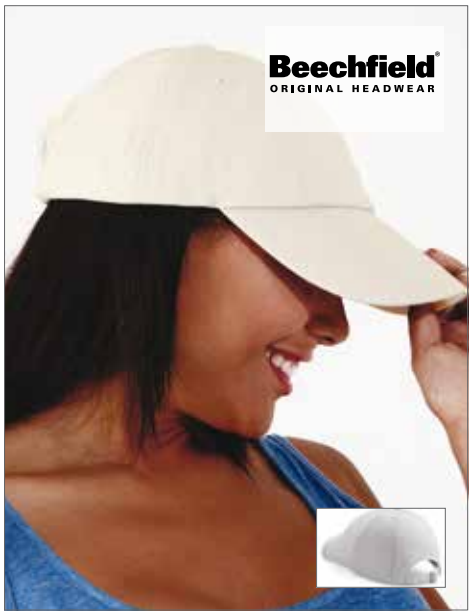

CB58 | B58 **Low Profile Heavy Cotton Drill Cap**

100% Baumwolle
One Size

Beechfield

BLACK	BOTTLE GREEN	BRIGHT ROYAL
CLASSIC RED	FRENCH NAVY	LIGHT GREY
NATURAL	WHITE	

Gleichfarbiges Verschlussband mit Metallverschluss | Nahtlose, zentrierte Frontfläche | Heavy Cotton Drill | Geeignet für Druck und Stick

CC104 | 104 **Pigment Dyed Canvas Baseball Cap**

100% Baumwolle
One Size

Comfort Colors

BLUE JEAN	GRASS
DENIM	KHAKI
GREY	KHAKI/VINEYARD
KHAKI/NAVY	MUSTARD
MOSS	PEPPER
NAVY	SEAFOAM
ROYAL CARIBE	VINEYARD

6-Panel-Design, unstrukturiert | 6 genähte Ösen | Vorgeformter Schirm | 6 Steppnähte am Schirm | Passender Verschluss mit Logo-Messingschnalle im Antik-Look und Steckverschluss

FX7706 | 7706 **Curved Classic Snapback**

60% Baumwolle / 40% Polyester
One Size

FLEXFIT

BLACK	CHARCOAL	NAVY
PINK	RED	WHITE

Sportliche Passform | Stabile Front | Snapback-Verschluss

FX6778 | 6778 **Double Jersey**

63% Polyester / 34% Baumwolle / 3% Elasthan
S/M, L/XL

FLEXFIT

BLACK | HEATHER GREY | NAVY
RED | ROYAL

Weiches Strick-Jersey für hohe Elastizität und Komfort | Stabiles Frontpanel | Farblich passende Schirmunterseite

FX6560 | 6560 **5 Panel Cap**

97% Polyester / 3% Elasthan
S/M, L/XL

FLEXFIT

BLACK | KHAKI | NAVY
RED | WHITE

Ideal für Siebdruck geeignet | Stabiles, inneres Frontpanel | Farblich passende Schirmunterseite

FX6245CM | 6245CM **Low Profile Cotton Twill**

100% Baumwolle
One Size

FLEXFIT

BLACK | BUCK | CURRY | DARK GREY
SILVER | TAN | WHITE | KHAKI
MAROON | NAVY | PINK | RED

Extra flache Form | Antiker Messingverschluss | Farblich passende Schirmunterseite | Unstrukturiert für klassisch, eleganten Look

MB001 MB001 **5 Panel Promo Cap**

100% Baumwolle
One Size

myrtle beach

BLACK	DARK GREEN	DARK GREY
GOLD YELLOW	LIGHT GREY	LIME GREEN
NAVY	ORANGE	PINK
PURPLE	ROYAL	SIGNAL RED
WHITE	WINE	

Promo Cap mit leicht laminiertem Frontpanel | Vier gestickte Luftlöcher | Zwei Ziernähte auf dem Schirm | Baumwollschweißband | Klettverschluss

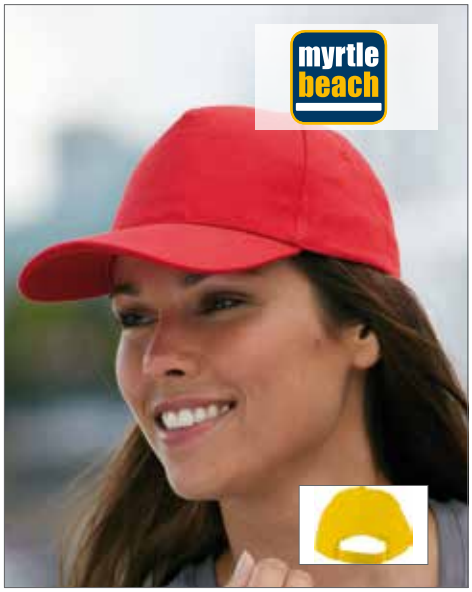

MB092 | MB092 **5 Panel Cap Heavy Cotton**

100% Baumwolle
One Size

myrtle beach

BEIGE	BLACK
DARK GREY	GOLD YELLOW
LIGHT GREY	NAVY
RED	ROYAL
BURGUNDY	ORANGE
LIGHT BLUE	WHITE

Heavy brushed Cotton | Vier gestickte Luftlöcher | Laminiertes Frontpanel | Sechs Ziernähte auf dem Schirm | Gefüttertes Satinschweißband | Klettverschluss

MB016 | MB016 **6-Panel Cap laminiert**

100% Baumwolle
One Size

myrtle beach

BEIGE	BLACK	DARK GREEN
DARK GREY	GOLD YELLOW	GRENADINE
LIGHT GREY	LIME GREEN	NAVY
ORANGE	PACIFIC	RED
ROYAL		

Klassisches Cap mit laminierten Frontpanels | Sehr schwere, gebürstete Baumwolle | Mattsilberner Metallclip-Verschluss mit gestickter Öse | Sechs gestickte Luftlöcher | Sechs Ziernähte auf dem Schirm | Gefüttertes Satin-Schweißband

MB091 | MB091 **6 Panel Cap Heavy Cotton**

100% Baumwolle
One Size

myrtle beach

BEIGE	BLACK
DARK GREEN	DARK GREY
NAVY	ROYAL
LIGHT BLUE	LIGHT GREY
BURGUNDY	GOLD YELLOW
ORANGE	RED
WHITE	

Heavy brushed Cotton | Laminierte Frontpanels | Sechs gestickte Luftlöcher | Sechs Ziernähte auf dem Schirm | Gefüttertes Satinschweißband | Klettverschluss

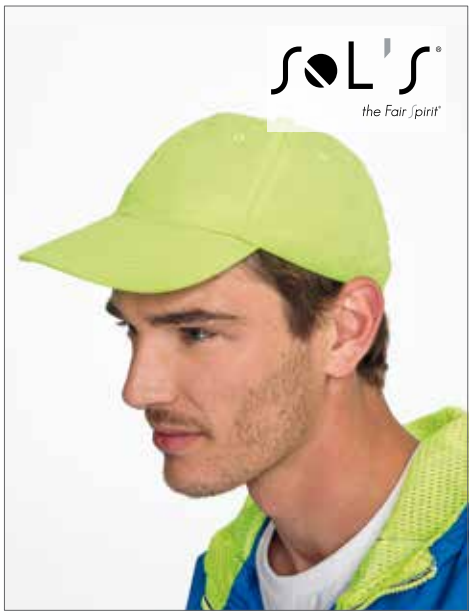

LC88109 | 88109 **Six Panel Cap Meteor**

100% Polyester
One Size

SOL´S

BLACK	DARK GREY (SOLID)
NEON ORANGE	NEON GREEN
NEON PINK	NEON YELLOW
WHITE	

6-Panel-Cap | Gestickte Luftlöcher | Größenverstellung durch Klettverschluss

MB6117 | MB6117 **5-Panel Cap**

100% Baumwolle
One Size

myrtle beach

ATLANTIC	BLACK	BURGUNDY
DARK BROWN	DARK GREEN	GRAPHITE
IRISH GREEN	KHAKI	KIWI
LIME GREEN	MAUVE	NAVY
PINK	RED	ROSE
SUN YELLOW	SUNNY LIME	WHITE
CHARCOAL	LIGHT BLUE	ROYAL
GREY	ORANGE	YELLOW

Klettverschluss | Vier gestickte Luftlöcher | Sechs Ziernähte am Schild | Laminiertes Frontpanel | Gefüttertes Satin-Schweißband

LC88119 | 88119 **Five Panel Cap Buzz**

100% Baumwolle
One Size

SOL´S

APPLE GREEN	ATOLL BLUE	BLACK	DARK GREY (SOLID)	FOREST GREEN	FRENCH NAVY
RED	ROYAL BLUE	SAND	SKY BLUE	WHITE	ORANGE
GOLD	KELLY GREEN				

Baumwoll-Twill | Vorgeformter Schild | Mit verstellbarem Klettverschluss | Zwei umstickte Luftlöcher

LC88110 | 88110 **Cap Sunny**

100% Baumwolle
One Size

SOL´S

AQUA	ARMY/BEIGE	BEIGE/WHITE	BLACK	BOTTLE GREEN	DARK GREY (SOLID)
DARK GREY (SOLID)/LIGHT GREY (SOLID)	FRENCH NAVY	FRENCH NAVY/WHITE	FUCHSIA	GOLD	KELLY GREEN
ORANGE	RED	RED/WHITE	ROYAL BLUE	ROYAL BLUE/WHITE	SKY BLUE
WHITE					

5-Panel-Cap | Leichte, gebürstete Baumwolle | Gestickte Luftlöcher | Größenverstellung durch Klettverschluss | Schild vorgebogen

MB6118 | MB6118 **Brushed 6-Panel Cap**

100% Baumwolle
One Size

myrtle beach

BEIGE	BLACK	BROWN	BURGUNDY
CARBON	DARK GREEN	FERN GREEN	GREEN
GREY	LIGHT BLUE	MAUVE	NAVY
ORANGE	PINK	RED	ROSE
ROYAL	SUN YELLOW	TURQUOISE	WHITE
YELLOW			

Schwere, gebürstete Baumwolle | Laminierte Frontpanels | Klettverschluss | Sechs gestickte Luftlöcher | Sechs Ziernähte auf dem Schirm | Gefüttertes Satin-Schweißband

MB6181 | MB6181 **6 Panel Original Flexfit® Cap**

98% Baumwolle / 2% Elasthan
S/M (56/57 cm), L/XL (58/59 cm)

myrtle beach

BEIGE	BLACK	DARK BROWN	DARK GREEN
DARK GREY	GOLD YELLOW	GREEN	LIGHT BLUE
LIGHT GREY	MAGENTA	NAVY	ORANGE
RED	ROYAL	TURQUOISE	WHITE
WINE			

Rückseite voll geschlossen | Perfekte Passform durch Elasthaneinsatz und Flexfit®-Band | Sechs gestickte Luftlöcher | Acht Ziernähte auf dem Schirm | Laminierte Frontpanels

MB6111 | MB6111 **6-Panel Raver Cap**

100% Baumwolle
One Size (58 cm / Black: 60 cm)

myrtle beach

ONE SIZE, 60 CM

BLACK

ONE SIZE (58 CM)

ACID YELLOW	AQUA	AUBERGINE
DARK GREEN	DARK GREY	DARK ORANGE
LIGHT GREY/BLACK	LIGHT KHAKI/BLACK	LIGHT KHAKI/NAVY
ORANGE	PINK	PURPLE
WHITE	WINE	YELLOW
BLACK/CHARCOAL	CAMEL	DARK BROWN
GRAPHITE	GREEN	LIGHT GREY
NAVY	OLIVE	OLIVE/BEIGE
SKY BLUE	TOMATO	TURQUOISE
BEIGE/DARK GREEN	MINT	GOLD YELLOW
BEIGE	SIGNAL RED	FERN GREEN
LIME GREEN	ROYAL	

Schwere, gebürstete Baumwolle | Metallschnalle in Mattsilber mit Druckknopf und Stoff-Öse | Sechs gestickte Luftlöcher | Acht Ziernähte am Schild | Stirnanliegend | Gefüttertes Satin-Schweißband | Farbe Schwarz auch in Kopfgröße 60 cm erhältlich

RH24 | RC024X **Low Profile Heavy Brushed Cotton Cap**

100% Baumwolle
One Size
350 g/m²

Result Headwear

BLACK	FOREST	NAVY
PURPLE	RED	ROYAL
WHITE	YELLOW	

6-Panel-Cap | Low Profile | Unverstärkte Vorderseiten | Vorgebogener Schirm mit vier Steppnähten | Gesteppte Öffnungen | Messingschnalle | Schwerer, gebürsteter Baumwoll-Drell

RH25 | RC025X **Pro-Style Heavy Cotton Cap**

100% Baumwolle
One Size
350 g/m²

Result Headwear

BLACK	FOREST	NAVY
RED	ROYAL	WHITE

6-Panel-Cap | Beschichtete Baumwollverstärkung innen an den Vorderseiten | Vorgebogener Schirm mit acht Steppnähten | Gesteppte Öffnungen | Messingschnalle | Schwerer, gebürsteter Baumwoll-Drell

RH80 | RC080X **Houston 5-Panel Cap**

100% Polyester
One Size
125 g/m² Result Headwear

APPLE GREEN	AQUA	BLACK
DOVE GREY	LIME	NAVY
ROYAL	ORANGE	BOTTLE
PINK	PURPLE	RED
WHITE	YELLOW	

5-Panel-Cap | Stirnverstärkung ohne Mittelnaht | Vorgebogener Schirm mit sechs Ziernähten | Gestickte Luftlöcher | Größeneinstellung durch Klettverschluss | TearAway-Label | Schirm aus recyceltem PU

RH81 | RC081X **Memphis 6-Panel Cap**

100% Baumwolle, Schirm: 100% Polyurethan
One Size
280 g/m² Result Headwear

AZURE	BLACK	BOTTLE
CHARCOAL	CHOCOLATE BROWN	DOVE GREY
KHAKI	LIME	NAVY
PINK	PURPLE	RED
WHITE	YELLOW	ORANGE
BURGUNDY	EMERALD GREEN	ROYAL

6-Panel-Cap | Low Profile | Gebürstete Baumwolle | Verstärktes Frontpanels | Vorgebogener Schirm mit sechs Ziernähten | Gestickte Luftlöcher | Größeneinstellung durch Klettverschluss | TearAway-Label | Schirm aus recyceltem PU

RH84 | RC084X **Boston 5-Panel Cap**

65% Polyester / 35% Baumwolle
One Size
260 g/m² Result Headwear

APPLE GREEN	AQUA	BLACK	BOTTLE
BURGUNDY	DOVE GREY	KHAKI	LIME
NAVY	ORANGE	PINK	PURPLE
RED	ROYAL	SKY	WHITE
YELLOW			

5-Panel-Cap | Stirnverstärkung ohne Mittelnaht | Vorgebogener Schirm mit sechs Ziernähten | Gestickte Luftlöcher | Größeneinstellung durch Klettverschluss | Schirm aus recyceltem PU | TearAway-Label

A176 | 176 **Low-Profile Brushed Twill Cap**

100% Baumwolle
One Size
Anvil

BLACK	KHAKI	NAVY
WHEAT	WHITE	

6-Panel-Low Profile Brushed Twill Cap | Mit Knopf und sechs umstickten Luftlöchern | Schweißband und Schirmunterseite in Kontrastfarbe (Wheat - Bei Wheat: Khaki) | Silberfarbener Klemmverschluss mit verdecktem Ringeinschub | Vorgebogener Schirm mit vier Ziernähten

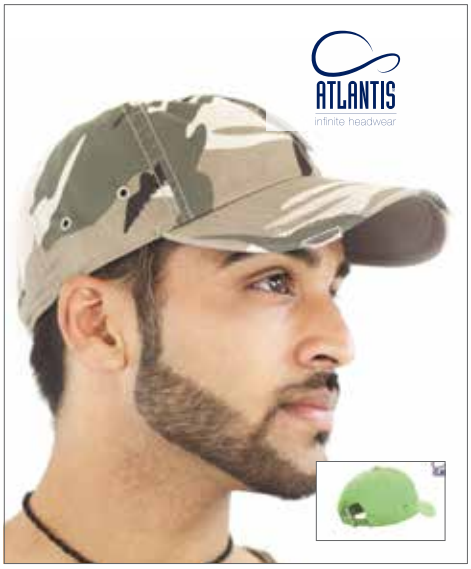

AT601 | ACTI **Action Cap**

100% Baumwolle
One Size

Atlantis

BLACK	BROWN	BURGUNDY
CAMOUFLAGE	DARK GREY	DENIM
FUCHSIA	GREEN	GREY
KHAKI	LIGHT BLUE	NAVY
OLIVE	ORANGE	PINK
RED	STONE	WHITE
YELLOW		

6-Panel-Cap | Verwaschene Baumwoll-Chino | Verschluss mit Schnalle | Schweißband aus Baumwolle | Garment-wash | Abgesetzter, vorgebogener Mützenschirm | Metall-Ösen | Unstrukturiertes Frontpanel | Sechs Ziernähte auf dem Schirm

CB171 | B171 **Teamwear Competition Cap**

100% Baumwolle
One Size

Beechfield

BLACK/CLASSIC RED/WHITE	BLACK/GRAPHITE GREY/CLASSIC RED
BLACK/ORANGE	BLACK/YELLOW
BLACK/GRAPHITE GREY/WHITE	FRENCH NAVY/BRIGHT ROYAL/WHITE
BLACK/CLASSIC RED	CLASSIC RED/BLACK/WHITE
BLACK/LIME GREEN	ORANGE/BLACK/WHITE
BLACK/BRIGHT ROYAL	BOTTLE GREEN/BLACK/WHITE
BRIGHT ROYAL/BLACK/WHITE	FRENCH NAVY/PUTTY/WHITE
LIGHT GREY/FRENCH NAVY/BRIGHT ROYAL	FRENCH NAVY/CLASSIC RED/WHITE
SKY BLUE/FRENCH NAVY/WHITE	

5-Panel-Cap | Baumwoll-Twill | Kontrastdesign | Klettverschluss | White bei den 3-farbigen Caps ist immer die Paspel zwischen oberer und unterer Farbe

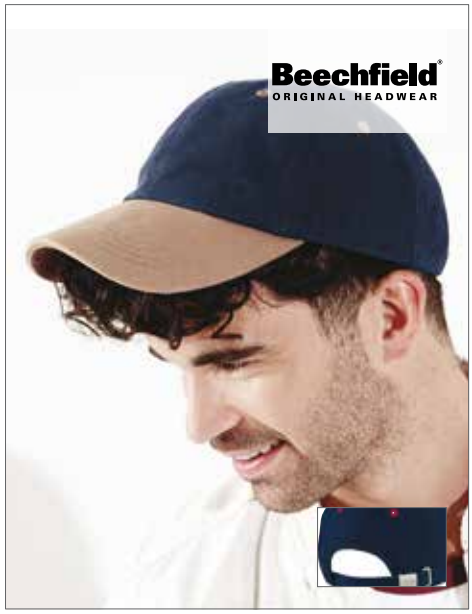

CB57 | B57 **Low Profile Heavy Brushed Cotton Cap**

100% Baumwolle
One Size

Beechfield

BLACK	BRIGHT ROYAL
CLASSIC RED	FOREST GREEN
FOREST GREEN/TAUPE	FRENCH NAVY
FRENCH NAVY/CLASSIC RED	FRENCH NAVY/TAUPE
WHITE	

Klassischer 6-Panel Schnitt | Metallverschluss | Bei 2-farbigen Modellen Schirm in zweiter Farbe | Schwerer Baumwoll-Drill | Gebürstete Baumwolle

FX6277 | 6277 **Wooly Combed**

63% Polyester / 34% Baumwolle / 3% Elasthan
Youth, XS/S, S/M, L/XL, XXL

FLEXFIT

BLACK	BLACK/BLACK	BROWN
FRESH GREEN	GOLD	GREY
OLIVE	ORANGE	PEPPER GREEN
ROYAL	SILVER	SLATE BLUE
CAROLINA BLUE	CURRY	DARK GREY
HAWAIIAN OCEAN	KHAKI	MAROON
PINK	PURPLE	RED
SPRUCE	STONE	WHITE
DARK NAVY	NAVY	ROSE BROWN

Sportliche Passform | Stabile Frontpanels | Silberne Schirmunterseite (Farbe Black/Black: schwarze Schirmunterseite) | Aussehen und Tragekomfort von Wolle | Acht gestickte Ziernähte auf dem Schirm

C683 **Canvas Structure Cap**

100% Baumwolle
One Size

Printwear

BLACK/GREY	BLACK/KHAKI
BLACK/ROYAL BLUE	BLACK/YELLOW
BLACK/RED	BLACK/BLACK
NAVY/ORANGE	NAVY/RED
NAVY/WHITE	NAVY/YELLOW
NAVY/NAVY	RED/WHITE
NAVY/ROYAL BLUE	WHITE/RED
RED/RED	WHITE/BLACK
WHITE/NAVY	WHITE/ROYAL BLUE
WHITE/WHITE	

6-Panel-Cap | Strukturierte Baumwolle | Mit Frontverstärkung | Verstellbar durch Metallclip | Kontrast-Streifen im Schildrand | Ziernähte

CB20 | B20 **Athleisure 6 Panel Cap**

100% Baumwolle
One Size

Beechfield

BLACK/CLASSIC RED	BLACK/GRAPHITE GREY
BLACK/LIME GREEN	BLACK/YELLOW
GRAPHITE GREY/BLACK	ORANGE/WHITE
CLASSIC RED/WHITE	SURF BLUE/WHITE
FUCHSIA/WHITE	KELLY GREEN/WHITE
WHITE/BRIGHT ROYAL	PURPLE/WHITE
BRIGHT ROYAL/WHITE	FRENCH NAVY/WHITE
WHITE/CLASSIC RED	

6-Panel-Cap | Gebürstete Baumwolle | Heraustrennbares Etikett für einfaches Ändern der Marke | Mittleres Profil

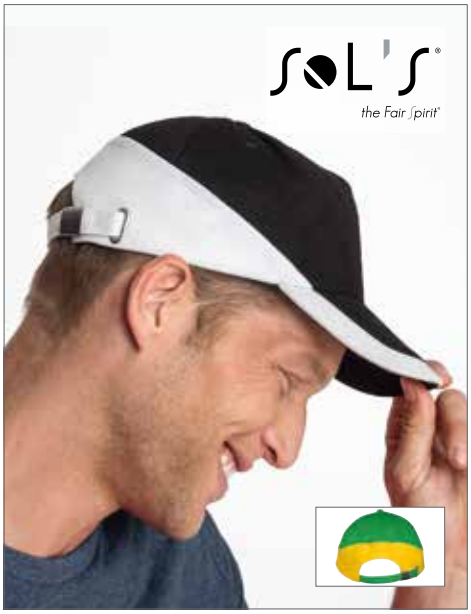

LC00595 | 00595 **5 Panels Contrasted Cap Booster**

100% Baumwolle
One Size
260 g/m²
SOL´S

BLACK/GOLD	BLACK/WHITE
FRENCH NAVY/WHITE	KELLY GREEN/GOLD
RED/BLACK	RED/WHITE
ROYAL BLUE/WHITE	ROYAL BLUE/GOLD
GOLD/RED	ORANGE/WHITE

Schwere, gebürstete Baumwolle | Geformter Schirm | Verstellbarer Metallverschluss | Vier gestickte Luftlöcher

AT500 | SFSW **Start Five Sandwich Cap**

100% Baumwolle
One Size
Atlantis

BLACK/WHITE	BURGUNDY/WHITE	GREEN/WHITE	GREY/WHITE	KHAKI/NAVY
ORANGE/WHITE	LIGHT BLUE/WHITE	NATURAL/NAVY	NAVY/WHITE	YELLOW/WHITE
WHITE/NAVY	PINK/WHITE	RED/WHITE	ROYAL/WHITE	

5-Panel-Cap | Klettverschluss | Schweißband aus Polyester | Sandwich | Bestickte Ösen | Strukturiertes Frontpanel | Vorgebogener Mützenschirm mit sechs Ziernähten

AT610 | LISA **Liberty Sandwich Cap**

100% Baumwolle
One Size
Atlantis

BLACK/BLACK	BLACK/GREY/BLACK	BLACK/RED	BLACK/WHITE
BROWN/NATURAL	BURGUNDY/NATURAL	DARK GREY/WHITE	GREEN/WHITE
GREY/NAVY/GREY	GREY/WHITE	KHAKI/KHAKI	KHAKI/NAVY
LIGHT BLUE/WHITE	LIGHT GREY/WHITE	NATURAL/NAVY/NAVY	NAVY/NAVY
NAVY/WHITE	OLIVE/NATURAL	ORANGE/ORANGE	PINK/WHITE
RED/NAVY/RED	RED/WHITE	ROYAL/WHITE	WHITE/NAVY
WHITE/WHITE	YELLOW/NAVY/YELLOW		

6-Panel-Cap | Schwere, gebürstete Baumwolle | Verschluss mit Schnalle und genähtem Loch | Schweißband: 35% Baumwolle / 65% Polyester | Sandwich | Bestickte Ösen | Strukturiertes Frontpanel | Vorgebogener Mützenschirm mit sechs Ziernähten

C1926 **Heavy Brushed Cap**

100% Baumwolle
One Size
Printwear

BLACK/RED	BLACK/WHITE
BROWN	BLACK
BOTTLE GREEN	GREY/RED
KHAKI	GREY
LIME GREEN	NAVY/WHITE
RED/WHITE	NAVY
RED	ROYAL BLUE
PURPLE	WHITE
LIGHT BLUE	ORANGE
ORANGE/WHITE	PINK
YELLOW	

6-Panel-Cap | Gebürstete, schwere Baumwolle | Gestickte Luftlöcher | Verstellbarer Verschluss mit Messing-Schnalle | Ziernähte | Stirnverstärkung

CB15C | B15C **Ultimate 5 Panel Cap - Sandwich Peak**

100% Baumwolle
One Size

Beechfield

BLACK/BRIGHT ROYAL	BLACK/CLASSIC RED
BLACK/LIME GREEN	BLACK/ORANGE
BRIGHT ROYAL/WHITE	CLASSIC RED/WHITE
FRENCH NAVY/CLASSIC RED	FRENCH NAVY/PUTTY
BLACK/FUCHSIA	BLACK/LIGHT GREY
BLACK/YELLOW	GRAPHITE GREY/OYSTER GREY
PUTTY/FRENCH NAVY	WHITE/FRENCH NAVY

Klettverschluss | Seitliche Luftlöcher

MB035 | MB035 **5 Panel Sandwich Cap**

100% Baumwolle
One Size

myrtle beach

BLACK/WHITE	DARK GREEN/NATURAL
WHITE/NAVY	NAVY/WHITE
DARK KHAKI/NATURAL/LIGHT KHAKI	LIGHT GREY/BLACK
NATURAL/NAVY	RED/WHITE
DARK GREY/LIGHT GREY	

5-Panel-Cap mit kontrastfarbigem Sandwich | Heavy brushed Cotton | Vier gestickte Luftlöcher | Sechs Ziernähte auf dem Schirm | Laminiertes Frontpanel | Gefüttertes Satinschweißband | Klettverschluss

C731 | 111002 **Challenge 6-Panel Sandwich Cap**

100% Baumwolle
One Size

Slazenger

APPLE GREEN/NAVY	BLACK/NATURAL
DARK GREEN/NATURAL	GREY (SOLID)/NATURAL
NAVY/NATURAL	OCEAN BLUE/NAVY
ORANGE/NATURAL	RED/NATURAL
ROSA/NAVY	SKY BLUE/NAVY

6-Panel-Cap | Soft brushed Heavy Twill | Vorgebogener Schirm mit Ziernähten | Verstärkte Frontpanels | Verschluss mittels Metallclip inkl. Slazenger-Logo | Rundumlaufendes Schweißband | Sandwich-Einfassung im Schirm | Medium Profile | Gestickte Luftlöcher

MB6526 | MB6526 **5 Panel Sandwich Cap**

100% Baumwolle
One Size

myrtle beach

BEIGE/NAVY/BEIGE	BLACK/LIGHT GREY
BLACK/ORANGE	BLACK/RED
NAVY/BEIGE/NAVY	LIGHT GREY/BLACK
NAVY/RED/NAVY	LIME GREEN/WHITE
NAVY/RED	NAVY/WHITE
GOLD YELLOW/NAVY	ROYAL/WHITE
LIGHT GREY/BLACK/LIGHT GREY	RED/WHITE
ORANGE/WHITE	

Sandwich Cap in zahlreichen Farbvarianten | Clipverschluss in Mattsilber mit Metall-Öse | Sechs gestickte Luftlöcher | Sechs Ziernähte auf dem Schirm | Laminiertes Frontpanel | Gefüttertes Baumwollschweißband

MB6552 | MB6552 **5 Panel Promo Sandwich Cap**

100% Baumwolle
One Size

myrtle beach

BLACK/WHITE	DARK GREY/WHITE
GOLD YELLOW/RED	LIGHT GREY/BLACK
LIME GREEN/WHITE	NAVY/WHITE
ORANGE/WHITE	RED/WHITE
ROYAL/WHITE	WHITE/NAVY

5-Panel-Promo-Cap mit kontrastfarbigem Sandwich | Klettverschluss | Vier gestickte Luftlöcher | Zwei Ziernähte am Schild | Leicht laminierte Frontpanels | Baumwoll-Schweißband

AT401 | SNFI **Snap Five Cap**

100% Polyacryl, Schweißband: 65% Baumwolle / 35% Polyester
One Size

Atlantis

BLACK	CAMOUFLAGE	GREEN
NAVY	RED	WHITE

5-Panel-Cap | Gerader Mützenschirm mit sechs Ziernähten | Einheitsgröße | Gestickte Luftlöcher | Strukturiertes Frontpanel | Kunststoff-Verschluss | Aufkleber auf dem Schirm

LC88100 | 88100 **Six Panel Cap Buffalo**

100% Baumwolle
One Size

SOL´S

ARMY/BEIGE	BEIGE	BLACK	BLACK/GOLD	BLACK/RED	BOTTLE GREEN
CAMO	CHOCOLATE/BEIGE	DARK GREY (SOLID)/LIGHT GREY (SOLID)	DENIM	FRENCH NAVY	FRENCH NAVY/NEON ORANGE
FRENCH NAVY/WHITE	GOLD	GREY (SOLID)/ORANGE	KELLY GREEN/WHITE	LIME	ORANGE
PINK/WHITE	RED	RED/WHITE	ROYAL BLUE	ROYAL BLUE/NEON CORAL	ROYAL BLUE/WHITE
SKY BLUE	TURQUOISE/WHITE	WHITE			

6-Panel-Cap | Schwere, gebürstete Baumwolle | Gestickte Luftlöcher | Größenverstellung durch Metallschnalle | Vorgebogener Schirm

LC00594 | 00594 **Five Panels Cap Long Beach**

100% Baumwolle
One Size
260 g/m²

SOL´S

BLACK	BLACK/RED	LIME	DARK GREY (SOLID)/LIGHT GREY (SOLID)	DARK GREY (SOLID)/ORANGE	ROYAL BLUE
KELLY GREEN/WHITE	RED/WHITE	WHITE	ARMY/BEIGE	BEIGE	GOLD
BOTTLE GREEN	CHOCOLATE/BEIGE	RED	DENIM	FRENCH NAVY	FRENCH NAVY/WHITE
ORANGE	ROYAL BLUE/WHITE				

Schwere, gebürstete Baumwolle | Geformter Schirm | Verstellbarer Metallverschluss hinten | Vier gestickte Luftlöcher

MB024 | MB024 **6-Panel Sandwich Cap**

100% Baumwolle
One Size

myrtle beach

GOLD YELLOW/NAVY	GRAPHITE/LIGHT GREY	BEIGE/NAVY/BEIGE	BLACK/BEIGE/BLACK	BLACK/LIGHT GREY	BLACK/LIME GREEN
LIGHT GREY/BLACK	LIGHT GREY/BLACK/LIGHT GREY	BLACK/ORANGE	BLACK/RED	DARK GREY/WHITE	FERN GREEN/WHITE
NAVY/BEIGE/NAVY	NAVY/RED	LIGHT PINK/WHITE	LIME GREEN/WHITE	GRENADINE/WHITE	LIGHT BLUE/WHITE
NAVY/RED/NAVY	NAVY/WHITE	OLIVE/BEIGE	ORANGE/WHITE	PACIFIC/WHITE	PINK/WHITE
RED/WHITE	ROYAL/WHITE	SUN YELLOW/WHITE	WHITE/NAVY		

Sandwich Cap in zahlreichen Farbvarianten | Sehr schwere, gebürstete Baumwolle | Messingfarbener Metallclip-Verschluss mit gestickter Öse | Sechs gestickte Luftlöcher | Sechs Ziernähte am Schild | Laminierte Frontpanels | Gefüttertes Satin-Schweißband

AT358 | SONE **Snap One Cap**

100% Polyester
One Size

Atlantis

BLACK	GREY	NAVY
WHITE		

Flacher Schirm | 1 Panel | Aufkleber auf dem Schirm | Elastik-Schweißband | Komplett geschlossen | 8 Nähte auf dem Schirm

CB660 | B660 **Original Flat Peak Snapback**

100% Polyester
One Size

Beechfield

BLACK/BLACK	BLACK/BRIGHT ROYAL
BLACK/CLASSIC RED	BLACK/GREY
GREY/BLACK	CLASSIC RED/BLACK
WHITE/BLACK	CLASSIC RED/CLASSIC RED
FRENCH NAVY/CLASSIC RED	FRENCH NAVY/FRENCH NAVY
GREY/GREY	

Polyester-Twill | Abgeflachter Scheitel | Kunststoffverschluss | Schirmunterseite grün

MB6541 | MB6541 **6 Panel Light brushed Sandwich Cap**

100% Baumwolle
One Size

myrtle beach

BEIGE/BLACK	BLACK/BEIGE
BLACK/RED	BLACK/WHITE
GREEN/BEIGE	LIME GREEN/BEIGE
NAVY/WHITE	RED/BEIGE
ROYAL/WHITE	TURQUOISE/BEIGE
WHITE/RED	NAVY/BEIGE
BLACK/GOLD YELLOW	RED/WHITE
DARK ORANGE/BEIGE	WHITE/NAVY

Hochwertig leichtes und weiches 6-Panel-Sandwich-Cap | Gebürstete Baumwolle | Clipverschluss in Mattsilber mit Metall-Öse | Sechs gestickte Luftlöcher

C1934 **Brushed Promo Cap**

100% Baumwolle
One Size

Printwear

BLACK	BLACK/NATURAL
BOTTLE GREEN	BOTTLE GREEN/NATURAL
BROWN	DARK GREY
GREY	KHAKI
LIGHT BLUE	LIGHT GREEN
NATURAL	NAVY
NAVY/NATURAL	ORANGE
PINK	PURPLE
RED	RED/NATURAL
ROYAL BLUE	WHITE
YELLOW	

5-Panel-Cap | Gebürstete Baumwolle | Gestickte Luftlöcher | Mit Klettverschluss | 2-farbige Ausführung mit Sandwich Einfassung

AT603 | SNAP **Snap Back Cap**

100% Polyacryl
One Size

Atlantis

BLACK	BLACK/GREY
BURGUNDY	CAMOUFLAGE
GREY	NAVY
RED	ROYAL
WHITE/BLACK	NAVY/RED
BLACK/RED	WHITE
GREEN	

6-Panel-Cap | Flacher Mützenschirm mit sechs Ziernähten | Kunststoff-Verschluss | Bestickte Ösen | Strukturierte Frontpanels | Sechs Ziernähte auf Mützenschirm | Schweißband: 35% Baumwolle / 65% Polyester

CB610C | B610C **5 Panel Contrast Snapback**

100% Baumwolle
One Size

Beechfield

BLACK/CLASSIC RED	BLACK/FUCHSIA
BLACK/GREY	BLACK/LIME GREEN
BLACK/ORANGE	BLACK/SURF BLUE
BLACK/YELLOW	

Heraustrennbares Etikett für einfaches Umlabeln | Flacher Schirm | Details in Kontrastfarben | Authentischer Aufkleber auf dem Schirm | Größenverstellbar durch Snapback-Verschluss im Retro-Stil | 100% Baumwoll-Twill

CB615 | B615 **Youth Size Snapback**

100% Baumwolle
One Size

Beechfield

BLACK/BLACK	BLACK/BRIGHT RED
BLACK/FUCHSIA	BLACK/SURF BLUE
WHITE/BLACK	

100% Baumwoll- Twill | Heraustrennbares Etikett für einfaches Umlabeln | Jugendlicher Stil | Abgeflachter Schirm | Snapback-Verschluss im Retro Style | Kontrast-Details

FX110 | 110 **110 Fitted Snapback**

83% Polyacryl / 15% Wolle / 2% Elasthan
One Size

FLEXFIT

BLACK	BLACK/GREY
BLACK/RED	DARK GREY
RED	RED/BLACK
WHITE	WHITE/BLACK

Flexfit Technologie | Klassische Form | Farblich passender, verstellbarer Snapback-Verschluss und passende Schirmunterseite | Premium Wollmischung

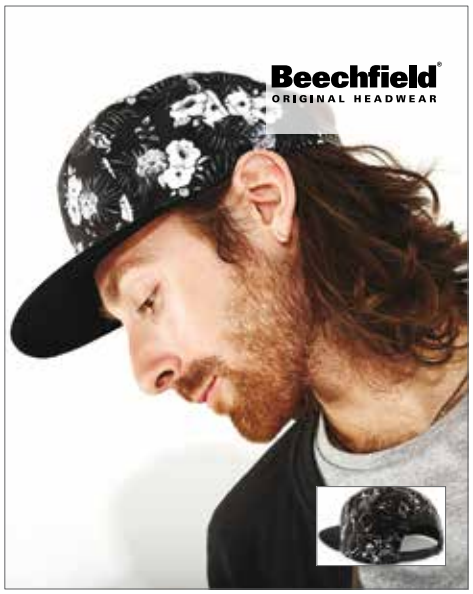

CB880 | B880 **Graphic Snapback**

Schirm: 100% Baumwolle; Mütze: 100% Polyester

One Size Beechfield

BLACK MINERAL/BLACK	FADED FLORAL/BLACK
MONO HAWAIIAN/BLACK	

6-Panel-Cap | Flacher Schirm mit Aufkleber | Trendig gemusterte Mütze | Retro-Schnappverschluss zur Größenverstellung hinten | Heraustrennbares Etikett für einfaches Ändern der Marke | Mütze: Polyester-Mikrofaser | Schirm: Baumwoll-Twill

FX6007 | 6007 **Classic 5 Panel Snapback**

100% Baumwolle
One Size
FLEXFIT

BLACK	NAVY	RED
ROYAL	WHITE	

Klassische Form | Farblich passender Kunststoff-Verschluss | Stabiles Frontpanel | Grüne Schirmunterseite

FX6005FW | 6005FW **Foam Trucker with white Front**

60% Baumwolle / 40% Polyester
One Size
FLEXFIT

BLACK/WHITE/BLACK	BLACK/WHITE/RED
NAVY/WHITE/NAVY	RED/WHITE/BLACK
RED/WHITE/RED	ROYAL/WHITE/ROYAL

6 mm dickes Schwammfrontpanel | Farblich zum Mesh passender Kunststoff-Verschluss | Farblich passende Schirmunterseite

FX6089F | 6089F **Floral Snapback**

80% Polyacryl / 20% Wolle
One Size
FLEXFIT

BLACK/MINT (FLORAL)	BLACK/RED (FLORAL)

Klassische pro-style Baseball Passform | Premium Wollmischung | Stabile Front | Farblich passende Schirmunterseite

FX6089MT | 6089MT **Classic Snapback 2-Tone**

80% Polyacryl / 20% Wolle
One Size FLEXFIT

BLACK/NEON ORANGE	BLACK/NEON PINK
BLACK/NEON YELLOW	BLACK/PURPLE
BLACK/RED	BLACK/SILVER
BLACK/TEAL	CHARCOAL/BLACK
NAVY/RED	OLIVE/BLACK
ROYAL/ORANGE	HEATHER GREY/MAROON
HEATHER GREY/BLACK	HEATHER GREY/RED
HEATHER GREY/NAVY	MAROON/BLACK
HEATHER GREY/ROYAL	NAVY/MAROON
NATURAL/BLACK	RED/BLACK
PURPLE/GOLD	

Schirm, Metall-Ösen, Knopf und Kunststoff-Verschluss in Kontrastfarbe | Premium Wollmischung | Klassisch, grüne Schirmunterseite

FX6089M | 6089M **Classic Snapback**

80% Polyacryl / 20% Wolle
One Size FLEXFIT

BLACK	BLACK/BLACK	BROWN
DARK NAVY/DARK NAVY	HEATHER GREY	HEATHER GREY/HEATHER GREY
PURPLE	RED	RED/RED
BUCK	DARK GREY	DARK GREY/DARK GREY
MAROON	MAROON/MAROON	NATURAL
ROYAL	SILVER	SPRUCE
TAN	NAVY	DARK NAVY

Klassische Form | Premium Wollmischung | Farblich passender Kunststoff-Verschluss | Stabile Frontpanels | Klassisch grüne Schirmunterseite (Ton-in-Ton bei Doppelfarben, Classic Grey bei Heather Grey/Heather Grey)

L01661 | 01661 **Sonic Cap**

100% Polyacryl
One Size
380 g/m²
SOL´S

BLACK	DARK GREY (SOLID)	FRENCH NAVY
RED	ROYAL BLUE	

Flacher Schirm | Vier gestickte Luftlöcher | Verstellbarer Kunststoff-Verschluss

FX6210 | 6210 **Premium 210 Fitted**

83% Polyacryl / 15% Wolle / 2% Elasthan
S/M (6 7/8 - 7 1/4), L/XL (7 1/4 - 7 5/8)

FLEXFIT

BLACK	BROWN	DARK GREY
DARK NAVY	HEATHER GREY	RED
ROYAL	WHITE	

Pro-Baseball on-field Passform | Fitted Cap mit Flexfit Technologie | Farblich passende Schirmunterseite | S/M ca. 55-58cm, L/XL ca. 58-61cm

RH83 | RC083X **Bronx Cap**

100% Polyacryl, Schirmunterseite: 100% Baumwolle
One Size
300 g/m² Result Headwear

BLACK	EMERALD GREEN	HEATHER GREY
WHITE	RED	SAPHIRRE BLUE
NAVY		

6-Panel-Cap | Polyacryl-Twill | Verstärkte Front | Flacher Schirm mit sechs Ziernähten | Gestickte Luftlöcher | Snapback Größenversteller | Schirm aus recyceltem PU | TearAway-Label

RH82 | RC082X **Bronx Dual Colour Cap**

100% Polyacryl, Schirmunterseite: 100% Baumwolle
One Size
300 g/m² Result Headwear

BLACK/AZURE	BLACK/LIME
HEATHER GREY/BLACK	WHITE/BLACK
BLACK/PURPLE	BLACK/RED

6-Panel-Cap | Polyacryl-Twill | Low Profile | Verstärkte Frontpanels | Flacher Schirm aus recyceltem PU mit sechs Ziernähten | Schirm, gestickte Luftlöcher und Knopf in Kontrastfarbe | Snapback-Größenversteller | Heraustrennbares Label

MB6184 | MB6184 **6 Panel Flexfit® Flat Peak Cap**

87% Polyacryl / 11% Wolle / 2% Elasthan
S/M (56/57 cm), L/XL (58/59 cm)

myrtle beach

BLACK	CARRIBEAN BLUE	DARK BROWN
FERN GREEN	KHAKI	LIGHT GREY
NAVY	OLIVE	WINE
RED	MAGENTA	PURPLE
WHITE		

Rückseite voll geschlossen | Flacher Schirm | Perfekte Passform durch Elasthaneinsatz und Flexfit®-Band | Sechs gestickte Luftlöcher | Acht Ziernähte auf dem Schirm | Laminierte Frontpanels

CB640 | B640 **Snapback Trucker**

Front+Schirm: 100% Baumwolle, Netz: 100% Polyester
One Size
- Beechfield

BLACK/BLACK	BLACK/FUCHSIA
BLACK/LIGHT GREY	BLACK/WHITE
BOTTLE GREEN/BOTTLE GREEN	BRIGHT ROYAL/BRIGHT ROYAL
BRIGHT ROYAL/WHITE	BURGUNDY/LIGHT GREY
CHOCOLATE/CARAMEL	CLASSIC RED/CLASSIC RED
CLASSIC RED/WHITE	FRENCH NAVY/FRENCH NAVY
FRENCH NAVY/WHITE	GRAPHITE GREY/GRAPHITE GREY
OLIVE GREEN/BLACK	LIGHT GREY/LIGHT GREY
PASTEL PINK/PASTEL PINK	PASTEL BLUE/PASTEL BLUE
WHITE/WHITE	PURE GREEN/WHITE

Frontpanel aus Baumwolle | Farben, die mit White abgesetzt sind = Front White, Schirm und Netz farbig | Kunstoff-Verschluss | Hintere Segmente aus Polyester-Netz

AT505 | RAPP **Original Rapper Cap**

100% Polyester
One Size
- Atlantis

BLACK/BLACK/BLACK	GREY/RED/GREY
OLIVE/BLACK/OLIVE	ORANGE/BLACK/BLACK
WHITE/BLACK/BLACK	WHITE/GREEN/GREEN
WHITE/NAVY/NAVY	WHITE/RED/RED
WHITE/RED/ROYAL	WHITE/ROYAL/ROYAL
WHITE/YELLOW FLUO/YELLOW FLUO	YELLOW/BLACK/BLACK
WHITE/GREEN/BLACK	

5-Panel-Cap | Einheitsgröße | Mesh hinten und seitlich | Strukturiertes Frontpanel | Vorgebogener Schirm mit sechs Ziernähten | Kunststoff-Verschluss | Schweißband in Polyester | Front und Schirm gepolstert

CB645 | B645 **Vintage Snapback Trucker**

100% Polyester
One Size
- Beechfield

BLACK/BLACK	BLACK/WHITE
CLASSIC RED/WHITE	FRENCH NAVY/WHITE
LIME GREEN/WHITE	ORANGE/WHITE
SKY BLUE/WHITE	SUNFLOWER/WHITE
BRIGHT ROYAL/WHITE	PURPLE/WHITE
FUCHSIA/WHITE	

Größenverstellbarer Kunststoff-Verschluss | Frontpanel und Scheitelpunkt gepolstert | Geeignet für Druck und Stick

FX6006W | 6006W **Classic Trucker**

60% Baumwolle / 40% Polyester
One Size
- FLEXFIT

BLACK/WHITE/BLACK	BROWN/WHITE/BROWN
CAROLINA BLUE/WHITE/CAROLINA BLUE	KELLY GREEN/WHITE/KELLY GREEN
NAVY/WHITE/NAVY	RED/WHITE/RED
ROYAL/WHITE/ROYAL	

Ideal für Siebdruck und Bestickung | Trucker Mesh Rückseite | Farblich passender Kunststoff-Verschlus

FX6606 | 6606 **Retro Trucker**

47% Baumwolle / 25% Polyester / 28% Nylon
One Size
- FLEXFIT

BLACK	BUCK	DARK GREY
KHAKI	MAROON	NAVY
RED	SILVER	WHITE

Rückseite aus Trucker-Mesh | Farblich passender Kunststoff-Verschluss | Stabile Frontpanels | Farblich passende Schirmunterseite

FX6606T | 6606T **Retro Trucker 2-Tone**

47% Baumwolle / 25% Polyester / 28% Nylon
One Size
- FLEXFIT

BLACK/WHITE	BROWN/KHAKI
BUCK/WHITE	DARK GREY/WHITE
KHAKI/WHITE	MOSSGREEN/KHAKI
NAVY/WHITE	SILVER/WHITE

Rückseite aus Kontrast Trucker-Mesh | Farblich passender Kunststoff-Verschluss | Stabiles inneres Frontpanel | Farblich passende Schirmunterseite

FX6511 | 6511 **Mesh Trucker Cap**

55% Polyester / 43% Baumwolle / 2% Elasthan
S/M, L/XL
- FLEXFIT

BLACK	BUCK	DARK GREY
MAROON	NAVY	RED
ROYAL	SILVER	WHITE

Patentiertes Flexfit Trucker-Mesh | Komfortable Passform | Stabiles inneres Frontpanel | Silberne Schirmunterseite | Acht Stickreihen auf dem Schirm.

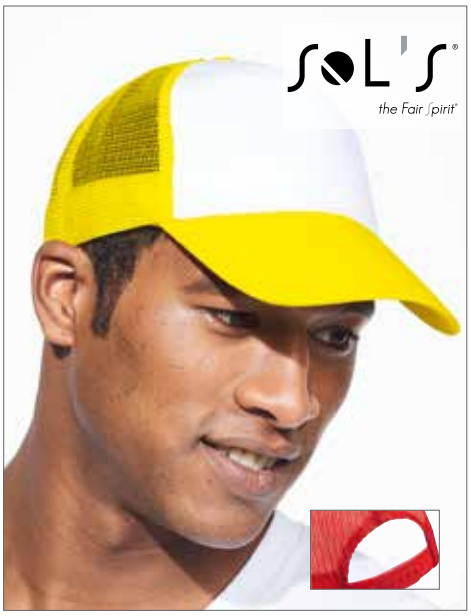

LC88107 | 88107 **Five Panel Cap Bull**

Schild + Front: 100% Baumwolle, Netz: 100% Polyester
One Size
- SOL´S

WHITE/BLACK	WHITE/KELLY GREEN
WHITE/LEMON	WHITE/RED
WHITE/ROYAL BLUE	

5-Panel-Cap | Kunststoff-Verschluss | Netzeinsätze aus Polyester und Stirnpanel aus Baumwolle

FX6006 | 6006 **Classic Trucker**

47% Baumwolle / 25% Polyester / 28% Nylon
One Size
-
FLEXFIT

BLACK | CHARCOAL | NAVY
WHITE

Ideal für Siebdruck und Bestickung | Trucker Mesh Rückseite | Farblich passender Kunststoff-Verschluss

MB070 | MB070 **5-Panel Polyester Mesh Cap**

100% Polyester
One Size
-
myrtle beach

BLACK	BLACK/WHITE	DARK GREY	GOLD YELLOW	KHAKI
LIGHT GREY	NAVY	ORANGE/WHITE	RED	RED/WHITE
ROYAL	WHITE	WHITE/BABY PINK	WHITE/BLACK	WHITE/DARK GREEN
WHITE/FERN GREEN	WHITE/GRAPHITE	WHITE/GRENADINE	WHITE/LIGHT BLUE	WHITE/LILAC
WHITE/MAGENTA	WHITE/NAVY	WHITE/NEON GREEN	WHITE/NEON ORANGE	WHITE/NEON PINK
WHITE/NEON YELLOW	WHITE/PACIFIC	WHITE/RED	WHITE/SUN YELLOW	

Trendiges 5-Panel-Mesh-Cap in zahlreichen Farbvarianten | Größenregulierung durch „click & snap“ Verschluss | Sechs Ziernähte auf dem Schirm | Fashion-Schweißband

AT301 | TANK **Tank Cap**

100% Baumwolle
One Size
Atlantis

BLACK | CAMOUFLAGE | KHAKI
NAVY | OLIVE | WHITE

Militär-Stil | Gebürstete Baumwolle | Klettverschluss | Schweißband: 35% Baumwolle / 65% Polyester | Unstrukturiertes Frontpanel | Vier Ziernähte auf Mützenschirm | Zierelement am Mützenschirmrand

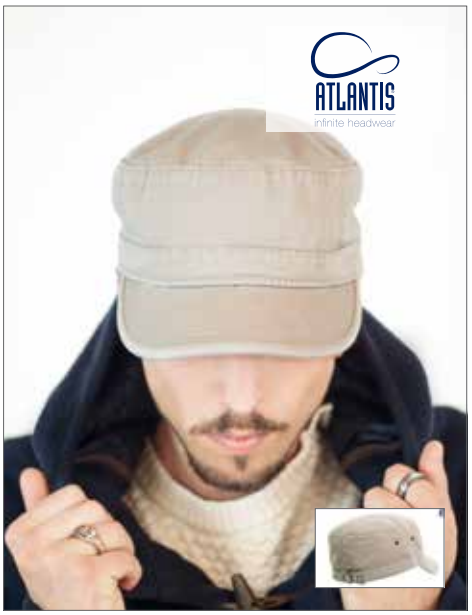

AT306 | URBA **Urban Cap**

100% Baumwolle
S/M, L/XL
250 g/m²
Atlantis

BLACK | BROWN | KHAKI
OLIVE

Militär-Stil | Luftlöcher mit Metall-Ösen | Unstrukturiertes Frontpanel | Vorgebogener Schirm | Komplett geschlossen | Verschluss mit Schnalle | Eine Ziernaht auf dem Schirm | Schweißband in Baumwolle | Schirm umrandet | Garment Wash

CB34 | B34 **Army Cap**

100% Baumwolle
One Size
Beechfield

BLACK | BURGUNDY | CHOCOLATE
GRAPHITE GREY | KHAKI | NATURAL
NAVY | OLIVE GREEN | PEBBLE
WHITE

3-Panel-Cap | Verschluss aus gleichfarbigem Stoff mit Metallverschluss | Gewaschene Baumwolle

CB33 | B33 **Camo Army Cap**

100% Baumwolle
One Size

Beechfield

ARCTIC CAMO | FIELD CAMO | JUNGLE CAMO | MIDNIGHT CAMO | URBAN CAMO

Klettverschluss | Gedrucktes Camouflage-Design | Drei Segmente

CB691 | B691 **Camo Snapback**

100% Baumwolle
One Size

Beechfield

BLACK/JUNGLE CAMO | BLACK/MIDNIGHT CAMO | JUNGLE CAMO/BLACK | MIDNIGHT CAMO/BLACK

100% Baumwoll-Twill | TearAway-Label für einfaches Umlabeln | Abgeflachter Schirm | Größenverstellbar mit Snapback-Verschluss im Retro-Style | Camouflage-Details

MB095 | MB095 **Military Cap**

100% Baumwolle
One Size

myrtle beach

ANTHRACITE | BLACK | DARK BROWN | DARK GREEN | DARK GREY | KHAKI | NAVY | OLIVE | ORANGE | RED | WHITE

Trendiges Cap im Militar-Stil aus robustem Baumwollcanvas | Klettverschluss | Vier seitlich angeordnete Metall-Ösen | Gefüttertes Baumwollschweißband

AT343 | SWIN **Swing Ivy Cap**

100% Baumwolle, Schweißband: 100% Polyester
One Size

Atlantis

BLACK | KHAKI | OLIVE

Schiebermütze | Gebürstete Baumwolle | Verschluss mit Klettband

CB626 | B626 **Vintage Flat Cap**

100% Baumwolle
S/M, L/XL

Beechfield

BLACK

Unisex-Modell | Herringbone Webung | S/M ca. 68 g; L/XL ca. 70 g

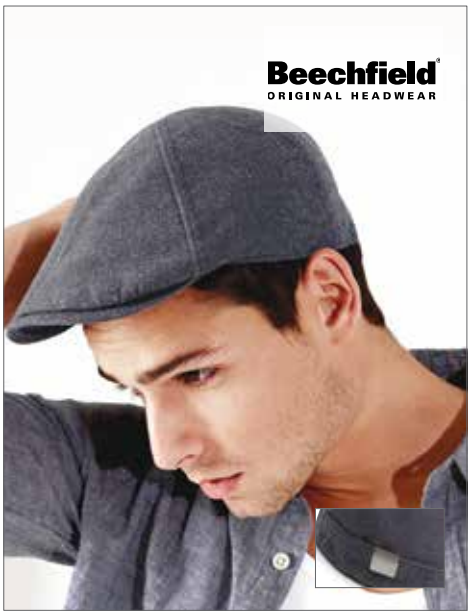

CB621 | B621 **Summer Gatsby**

57% Polyester / 21% Baumwolle / 15% Leinen / 7% Viskose
One Size

Beechfield

BLUE LINEN | GREY LINEN

Heraustrennbares Etikett für einfaches Umlabeln | Federleicht und bequem | Innenfutter aus Baumwolle | Größenverstellbar durch Riemen im gleichen Stoff mit Schnalle mit Silber-Effekt | Größenverstellbar - Einheitsgröße | 100% Baumwoll-Leinen-Mischgewebe

CB182 | B182 **Coolmax® Flow Mesh Cap**

100% Polyester
One Size
Beechfield

BLACK | WHITE

Polyester-Mikrofaser | Netz-Elemente zur Lüftung | 100% Polyester Coolmax® Schweißband | Reflektionsstreifen | Klettverschluss

RH86 | RC086X **Sport Cap**

100% Polyester
One Size
100 g/m²
Result Headwear

AQUA/BLACK | BLACK/WHITE
NAVY/WHITE | ORANGE/BLACK
ROYAL/WHITE | WHITE/BLACK
LIME/BLACK | RED/BLACK

Farbige Einsätze aus Netzfutter | Flaches Profil im Jockey-Stil | Vorgeformter Schirm | Ungefüttert | Reflektierende Elemente am Schirm und an der Kappe | Größeneinstellung aus gleichem Material mit Klettverschluss | Schirm aus recyceltem PU | TearAway-Label

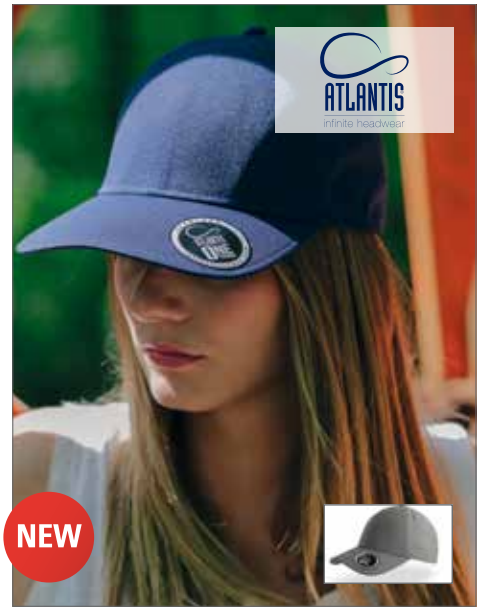

AT357 | CAON **Cap One**

100% Polyester
One Size
Atlantis

BLACK | GREY | NAVY | WHITE

1 Panel | Aufkleber auf dem Schirm | Elastik-Schweißband| Komplett geschlossen | Sechs Nähte auf dem Schirm

AT600 | HURR **Hurricane Cap**

100% Baumwolle
One Size
Atlantis

BLACK | BROWN | NAVY
OLIVE

6-Panel-Cap | Verwaschene Baumwoll-Chino | Verschluss mit Schnalle | Schweißband aus Baumwolle | Garment-washed | Bestickte Ösen | Vorgebogener, abgewetzter Mützenschirm mit sechs Ziernähten

CB159 | B159 **Grand Prix Cap**

100% Baumwolle
One Size
Beechfield

BLACK | BRIGHT ROYAL | CLASSIC RED
WHITE

5-Panel-Cap | Baumwoll-Drill | Twill-Baumwolle | Vorgebogener Schirm | Klettverschluss | Vorgesticktes Flaggendesign | Flagge bei Classic Red und White = Black, bei Bright Royal und Black = White

CB653 | B653 **Low Profile 6 Panel Dad Cap**

100% Baumwolle
One Size
Beechfield

BEIGE | BLACK | NAVY
PASTEL BLUE | PASTEL LEMON | PASTEL MINT
PASTEL PINK

6-Panel-Cap | 100 % Chino-Twill | Heraustrennbares Etikett für einfaches Umlabeln | Flaches Profil | Weiches, unstrukturiertes Kopfteil | Vorgebogener Schirm | Genähte Belüftungsösen | Abgesetzter Riemen mit Stegschnalle

CB490 | B490 **TouchScreen Smart Gloves**

95% Polyacryl / 4% Polyester / 1% Elasthan
S/M, L/XL

Beechfield

BLACK | HEATHER GREY | HEATHER NAVY

Für Benutzung von Smartphones etc. geeignet | Finger und Daumen punktuell leitfähig | Lieferung ohne Inhalt/Deko

CB491 | B491 **Fingerless Gloves**

88% Polyacryl, 11% Polyester, 1% Elasthan (Charcoal: 50% Polyester, 49% Polyacryl, 1% Elasthan)
S/M, L/XL

Beechfield

BLACK | CHARCOAL

Fingerlose Handschuhe | Bündchen aus Ripp-Strick | Am Stück gestrickt | Soft-Touch-Acryl | Lieferung ohne Inhalt/Deko

CB296 | B296 **Suprafleece™ Alpine Gloves**

100% Polyester
S, M/L, XL

Beechfield

BLACK | FRENCH NAVY

Antipilling-Suprafleece™ | Unisex-Handschuhe | S ca. 48 g; M/L ca. 52 g; XL ca. 58 g

NT1855 **Pashmina Schal**

100% Viskose
180 x 40 cm
-

Printwear

BABYBLUE | BLACK | GREY | WHITE
LIGHT GREEN | NAVY | ORANGE

Modischer, leichter Schal mit Fransen

MB6503 | MB6503 **Economic X-Tube**

100% Polyester
ca. 25 x 50 cm
-
myrtle beach

ACID YELLOW	BLACK	DARK GREEN	FERN GREEN
GOLD YELLOW	GRAPHITE	IRISH GREEN	KHAKI
LIGHT BLUE	LIGHT GREY	NAVY	ORANGE
PINK	PURPLE	RED	ROYAL
SKY BLUE	TOMATO	TURQUOISE	WHITE

Multifunktionales Schlauchtuch mit 13 Tragevarianten

MB074 | MB074 **X-Tube**

95% Baumwolle / 5% Elasthan
25 x 50 cm
145 g/m²
myrtle beach

BLACK	DARK GREEN	FERN GREEN	GOLD YELLOW
KHAKI	LIGHT BLUE	LIGHT GREY	LIME GREEN
NAVY	ORANGE	PINK	RED
ROYAL	SKY BLUE	STONE	SUN YELLOW
TOMATO	TURQUOISE	WHITE	

Gekämmte, ringgesponnene Baumwolle | Multifunktionales Schlauchtuch mit 13 Tragevarianten | Formbeständiges Jersey | Sehr elastisch

NT1868 **Touch Screen Handschuhe**

100% Polyacryl
M/L, XL/XXL
Printwear

BLACK/GREY	GREEN/GREY	ROYAL BLUE/GREY
GREY/BLACK	RED/GREY	

Metallfäden in den Fingerspitzen zur Bedienung von Touch -Screen-Geräten | Mit Label

NT5807 **Eiskratzer mit XXL-Schutz-Handschuh**

100% Polyester
One Size
Printwear

BLACK	COBALT BLUE	RED

37,5 x 18,0 cm | Eiskratzer aus Kunststoff (ABS und Fiberglas) mit gefüttertem XXL-Schutz-Handschuh aus Polyester

CB291 | B291 **Suprafleece™ Dolomite Scarf**

100% Polyester
150 x 25 cm
Beechfield

BLACK | BRIGHT ROYAL | CHARCOAL | SKY BLUE | CLASSIC RED | FRENCH NAVY | OFF WHITE

Antipilling-Suprafleece™ | Modische Fransen

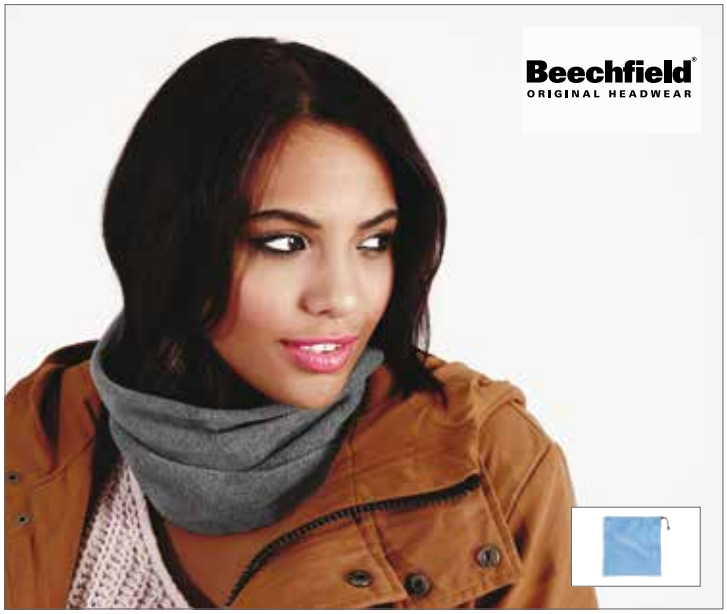

CB285 | B285 **Suprafleece™ Snood/Hat Combo**

100% Polyester
One Size
280 g/m²
Beechfield

BLACK | CHARCOAL | CLASSIC RED | SKY BLUE | FRENCH NAVY

Antipilling-Suprafleece™ | Als Mütze oder Nackenwärmer nutzbar | Elastischer Verstellzug

printwear®

C750 **Fleeceschal**

100% Polyester
150 x 30 cm
280 g/m²
Printwear

BLACK | CREME | DARK GREEN | GREY | ICE BLUE | LIME GREEN | SCURO BLUE | WHITE | YELLOW | NAVY | ORANGE | PINK | PURPLE | RED | ROYAL BLUE

Umsäumte Nähte | Weiches Antipilling-Fleece | Doppellagige Enden

RT147X | R147X **Thinsulate Gloves**

Außen: 100% Polyacryl, Futter: 100% Polyester
S/M, L/XL, XXL
70 g/m² Result Winter Essentials

BLACK | CHARCOAL GREY | NAVY

3M Thinsulate-Beschichtung | Durchgehendes Innenfutter aus 100% Polyester

RT144 | R144X **Polartherm Gloves**

100% Polyester
S, M, L
200 g/m² Result Winter Essentials

BLACK | GREY | NAVY | RED

Active Fleece von RESULT® | Antipilling-Fleece | Extrem warm | Elastischer Abschluss an den Handgelenken | Modisches Accessoire

C1743 **Fleece Schal Scarp**

100% Polyester
150 x 25 cm

Printwear

BLACK | BLUE | GREY | RED

Schal aus Polyester Fleece passend zur Mütze C1741

LC88103 | 88103 **Fleece Scarf Arctic**

100% Polyester
180 x 30 cm
200 g/m²

SOL´S

BLACK | FRENCH NAVY

Fleeceschal

SCH707001 **Bandana**

100% Polyester
48 x 24,8 cm
- Schwarzwolf outdoor

BLACK/RED

Multifunktionstuch | Mikrofaser

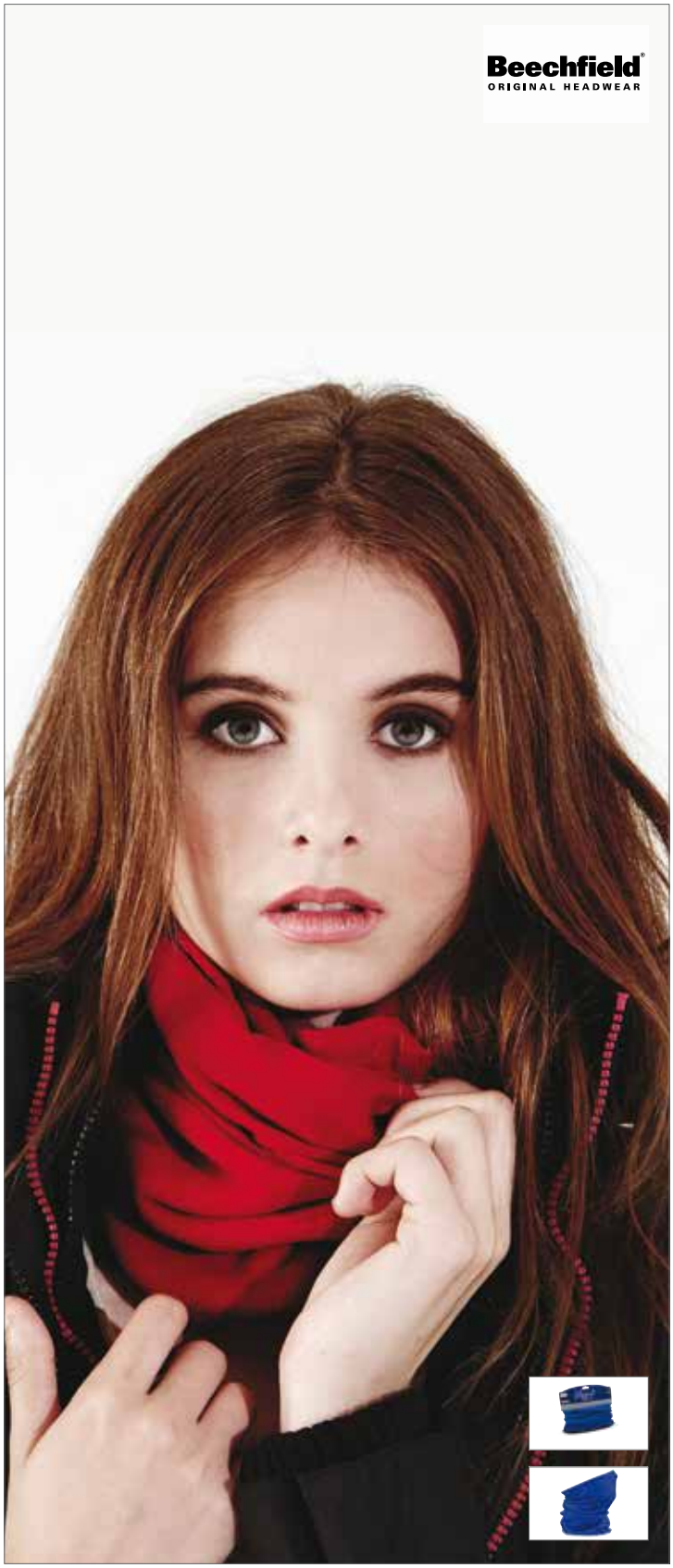

CB920 | B920 **Schlauchschal Morf™ Suprafleece™**

100% Polyester
One Size
- Beechfield

BLACK | BRIGHT ROYAL | CLASSIC RED | GRAPHITE GREY | FLUORESCENT YELLOW | FRENCH NAVY

Polyester-Microfleece-Ausführung | Vielseitig einsetzbar | Größe: 74 x 25 cm | Atmungsaktives Gewebe | Nahtlos | Maschinenwaschbar und bügelfrei

Beechfield
ORIGINAL HEADWEAR

CB900 | B900 **Schlauchschal Morf™ Original**

100% Polyester
One Size
-
Beechfield

AIRFORCE BLUE	ARCTIC CAMO	BLACK	BOTTLE GREEN
BRIGHT RED	BRIGHT ROYAL	BURGUNDY	CHOCOLATE
CLASSIC PINK	CLASSIC RED	CORAL	FLUORESCENT ORANGE
FLUORESCENT PINK	FLUORESCENT YELLOW	FRENCH NAVY	FUCHSIA
GRAPHITE GREY	HEATHER GREY	JUNGLE CAMO	KELLY GREEN
LIGHT GREY	LIME GREEN	MIDNIGHT CAMO	MINT GREEN
OLIVE GREEN	ORANGE	PURPLE	SAND
SAPPHIRE BLUE	SKY BLUE	SURF BLUE	WHITE
YELLOW			

Polyester (Mikrofaser) | Multifunktionell verwendbar als Bandana oder Schal bzw. Stirnband | Größe: 50 x 24 cm | Atmungsaktives Gewebe | Nahtlos | Maschinenwaschbar und bügelfrei

MB6578 | MB6578 **Heather Summer Loop-Scarf**

65% Polyester / 35% Baumwolle
75 x 80 cm
-
myrtle beach

BLACK MELANGE	BLUE MELANGE	GREEN MELANGE	WINE MELANGE
GREY HEATHER	ORANGE MELANGE	RED MELANGE	YELLOW MELANGE
TURQUOISE MELANGE			

Urban-Style Schlauchschal | Legere Passform | Frische Melange-Optik | Feiner Single-Jersey

printwear®

C739 **Fleece Ski Buf**

100% Polyester
One Size
280 g/m²
Printwear

BLACK	CREME	DARK GREEN	WHITE
GREY	ICE BLUE	LIME GREEN	YELLOW
ORANGE	PINK	PURPLE	SCURO BLUE
RED	ROYAL BLUE		

Nackenschutz | Auch als Mütze tragbar | Passend zum Fleece Winter Hat C738 | Gummizug mit Feststeller | Maße: ca. 25 cm hoch x 27 cm breit

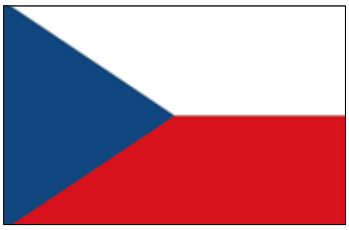

Fahne Tschechische Republik
FLAGCZ **PG II**

Fahne Österreich
FLAGAT **PG II**

Fahne Niederlande
FLAGNL **PG II**

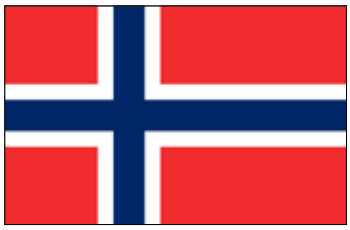

Fahne Norwegen
FLAGNO **PG III**

Fahne Belgien
FLAGBE **PG II**

Fahne Bulgarien
FLAGBG **PG III**

Fahne Portugal
FLAGPT **PG III**

Fahne Rumänien
FLAGRO **PG III**

Fahne Kanada
FLAGCA **PG III**

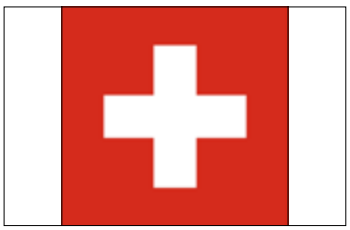

Fahne Schweiz
FLAGCH **PG II**

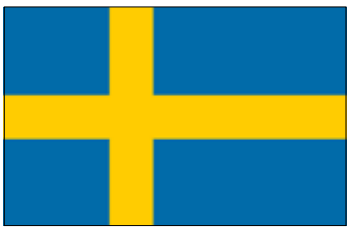

Fahne Schweden
FLAGSE **PG III**

Fahne Slowenien
FLAGSI **PG III**

Fahne Deutschland
FLAGDE **PG I**

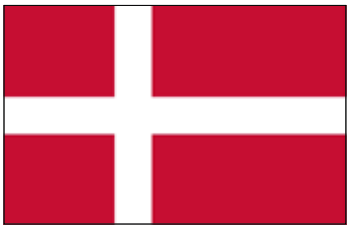

Fahne Dänemark
FLAGDK **PG II**

Fahne Slowakei
FLAGSK **PG III**

Fahne Türkei
FLAGTR **PG II**

Fahne Polen
FLAGPL **PG II**

Fahne Spanien
FLAGES **PG II**

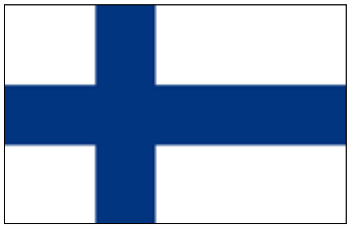

Fahne Finnland
FLAGFI **PG III**

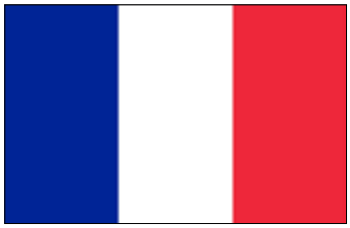

Fahne Frankreich
FLAGFR **PG II**

Fahne Großbritannien
FLAGGB **PG III**

Fahne Griechenland
FLAGGR **PG II**

Fahne Kroatien
FLAGHR **PG III**

Fahne USA
FLAGUS **PG III**

Alle Fahnen
100% Polyester
90 x 150 cm

Strapazierfähig | Rand mit Doppelnähten verarbeitet | Zwei Metallösen zur sicheren Befestigung

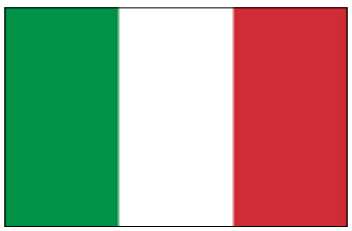

Fahne Italien
FLAGIT **PG II**

WM350 | W350 **Fairtrade Cotton Canvas Cushion Cover**

100% Baumwolle
30 x 50 cm, 40 x 40 cm, 50 x 50 cm
305 g/m² Westford Mill

NATURAL

Gewaschene Canvas Baumwolle | Fairtrade zertifizierte Baumwolle | Gleichfarbiger, versteckter Reißverschluss

X980 | CC4040/CC5060 **Pillow Case**

65% Polyester / 35% Baumwolle
40 x 40 cm, 50 x 60 cm
240 g/m² Link Kitchen Wear

40 X 40 cm, 50 X 60 cm
BABYBLUE | BABYPINK | BLACK
BORDEAUX | RED | WHITE

40 X 40 cm
DARK GREY (CA. PANTONE 431) | MOUSE GREY | ROYAL (CA. PANTONE 286)

Kissenbezug, verfügbar in zwei Größen | Pflegeleichtes Mischgewebe | Farbecht | Waschbar bis 60 °C | In 2/1 Köper gewebt | Hotelverschluss

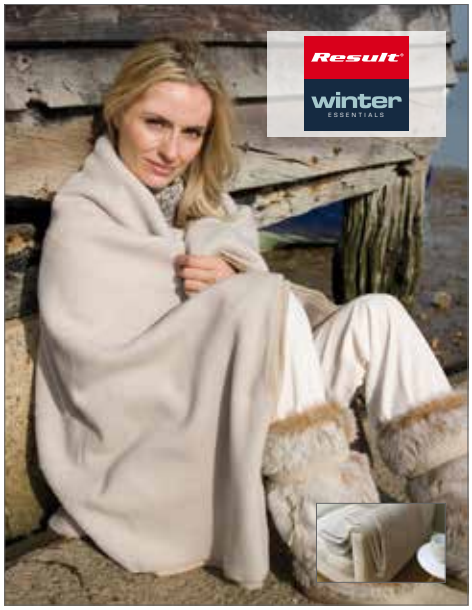

RT39 | R039X **Fleece Blanket**

100% Polyester
175 x 140 cm
300 g/m² Result Winter Essentials

BLACK | CAMEL | FOREST
NAVY | ROCOCCO RED

Robuster Naturlook | Außenkanten mit kontrastfarbener Einfassung | Antipilling | Maschinenwaschbar und schnell trocknend | Banderole mit Aufdruck von RESULT® | Extrem warm

NT1511 **Kuscheldecke**

100% Polyester
ca. 180 x 130 cm
300 g/m² Printwear

BLACK | BORDEAUX | BROWN
GREEN | GREY | NAVY BLUE
RED | ROYAL BLUE | SAND

Microfleece | Extra flauschig und weich | Öko-Tex® Standard 100 zertifiziert

NT1560 **Basic Picknickdecke**

100% Polyester
150 x 120 cm
250 g/m² Printwear

BABYBLUE | BLACK | DARK GREY
LIGHT GREEN | ORANGE | PINK
PURPLE | RED | SCURO BLUE

Antipilling-Fleece-Decke

NT1761 **Fleecedecke Winchester**

100% Polyester
160 x 125 cm
165 g/m² Printwear

BLUE | DARK GREEN | LIGHT BLUE
ORANGE | RED

Polyester (Fleece) / Nylon | Aufrollbar | Nylon-Trageband in Schwarz, Druckfläche ca. 100x40mm | Oeko-Tex zertifiziert | Lieferung ohne Inhalt/Deko

AR025 | 025.50 **Bademantel mit Schalkragen**

100% Baumwolle
XXS (H42/D36), XS (H44/D38), S/M (H46-48/D40-42), L/XL (H50-52/D44-46), XXL (H54/D48), 3XL (H56/D50) - H = Herrenkonfektionsgröße /D = Damenkonfektionsgröße
385 g/m² A&R

PASTEL
LIGHT BLUE | WHITE | IVORY | LIGHT PINK | LIGHT PURPLE
MEDIUM
BRIGHT YELLOW | PINK | SAND | LIME GREEN | AQUA BLUE
DARK
DARK GREEN | ANTHRACITE GREY | AUBERGINE | PURPLE | GRAPHITE
FIRE RED | BLACK | BRIGHT ORANGE | TRUE BLUE | CHOCOLATE BROWN
FRENCH NAVY

Angenehm und weich zu tragen | Großzügige Größen, bestellen Sie eine Größe kleiner als Sie normalerweise verwenden | Pastell- und Medium-Farben bis 60° C, Dark- Farben bis 40° C waschbar | Oeko-Tex zertifiziert

AR021 | 021.50 **Boyzz&Girlzz Hooded Bathrobe**

100% Baumwolle
116/128, 128/140, 140/152, 152/164
385 g/m² A&R

WHITE
WHITE/WHITE
WHITE/COLOURED
WHITE/ANTHRACITE GREY | WHITE/PINK | WHITE/LIME GREEN
WHITE/SAND | WHITE/AQUA BLUE
MEDIUM
PINK/LIGHT PINK | PINK/PINK | AQUA BLUE/AQUA BLUE
AQUA BLUE/LIME GREEN
MEDIUM
BLACK/BLACK | BLACK/FIRE RED | GRAPHITE/ANTHRACITE GREY
FRENCH NAVY/AQUA BLUE | FRENCH NAVY/FIRE RED | TRUE BLUE/TRUE BLUE

Frottee Bademantel mit Kapuze | Weiches Material ist aus 100% Baumwolle | Warm und ideal, wenn in Bad und Bett verwendet

AR033 | 001.50 **Washcloth**

100% Baumwolle
16 x 22 cm
500 g/m² A&R

AR034 | 005.50 **Guest Towel**

100% Baumwolle
30 x 50 cm
500 g/m² A&R

PASTEL
LIGHT BLUE | WHITE | IVORY | LIGHT PINK | LIGHT PURPLE
MEDIUM
BRIGHT YELLOW | SAND | PINK | LIME GREEN | AQUA BLUE
DARK
DARK GREEN | ANTHRACITE GREY | TRUE BLUE | PURPLE | GRAPHITE | FRENCH NAVY
CHOCOLATE BROWN | FIRE RED | AUBERGINE | BRIGHT ORANGE | BLACK

Flauschig weicher Waschhandschuh | Mit diagonalem Satinstreifen an der Bordüre | Zwei Bordüren 1,5 cm | Oeko-Tex-Standard 100 | Pastel und Medium Farben bis 60° C, Dark Farben bis 40° C waschbar

Weiches Gästetuch | Mit diagonalem Satinstreifen an der Bordüre | Zwei Bordüren 1,5 cm | Sehr gute Trocknungseigenschaften | Oeko-Tex-Standard 100 | Aufhänger mittig an der kurzen Seite

AR036 | 004.50 **Bath Towel**

100% Baumwolle
70 x 140 cm
500 g/m² A&R

PASTEL
LIGHT BLUE | WHITE | IVORY | LIGHT PINK | LIGHT PURPLE
MEDIUM
BRIGHT YELLOW | SAND | PINK | LIME GREEN | AQUA BLUE
DARK
DARK GREEN | ANTHRACITE GREY | TRUE BLUE | PURPLE | GRAPHITE | FRENCH NAVY
CHOCOLATE BROWN | FIRE RED | AUBERGINE | BRIGHT ORANGE | BLACK

Weiches Badetuch | Mit diagonalem Satinstreifen an der Bordüre | Zwei Bordüren 1,5 cm | Sehr gute Trocknungseigenschaften | Oeko-Tex-Standard 100 | Aufhänger mittig an der kurzen Seite

AR037 | 006.50 **Beach Towel**

100% Baumwolle
100 x 180 cm
500 g/m² A&R

Mit diagonalem Satinstreifen an der Bordüre | Zwei Bordüren 1,5 cm | Sehr gute Trocknungseigenschaften | Oeko-Tex-Standard 100

AR035 | 003.50 **Fashion Hand Towel**

100% Baumwolle
50 x 100 cm
500 g/m² A&R

AR038 | 007.50 **Big Towel**

100% Baumwolle
100 x 210 cm
450 g/m² A&R

PASTEL
LIGHT BLUE | WHITE | IVORY | LIGHT PINK | LIGHT PURPLE
MEDIUM
BRIGHT YELLOW | SAND | PINK | LIME GREEN | AQUA BLUE
DARK
DARK GREEN | ANTHRACITE GREY | TRUE BLUE | PURPLE | GRAPHITE | FRENCH NAVY
CHOCOLATE BROWN | FIRE RED | AUBERGINE | BRIGHT ORANGE | BLACK

Dichtes Gewebe | Ideal für Veredelungen | Sauber gearbeitete Bordüre | Zwei Bordüren 1,5 cm | Robuste Verarbeitung | Oeko-Tex zertifiziert | Aufhänger mittig an der kurzen Seite

Mit diagonalem Satinstreifen an der Bordüre | Zwei Bordüren 1,5 cm | Sehr gute Trocknungseigenschaften | Oeko-Tex-Standard 100

TC04 | TC004 **Luxury Bath Towel**

100% Baumwolle
70 x 130 cm
550 g/m² Towel City

BLACK	BRIGHT BLUE	BRIGHT GREEN	CHOCOLATE
CREAM	DEEP RED	FOREST	FUCHSIA
GREY (SOLID)	LEMON	LILAC	LIME GREEN
MOCHA	MOSS GREEN	NAVY	OATMEAL
OCEAN	ORANGE	PEBBLE	PEPPERMINT
PINK	PLUM	POWDER BLUE	PURPLE
RED	ROYAL	STEEL GREY (SOLID)	TEAL
WHITE	YELLOW		

Herringbone-Abschlüsse | Sehr gute Feuchtigkeits-Aufnahmekapazität | Hochwertiges Frottier-Material | Walkfrottier | Waschbar bis 40 °C | 2 Bordüren 3 cm | Aufhänger mittig an der kurzen Seite

TC03 | TC003 **Luxury Hand Towel**

100% Baumwolle
50 x 90 cm
550 g/m² Towel City

BLACK	BRIGHT BLUE	BRIGHT GREEN	CHOCOLATE
CREAM	DEEP RED	FOREST	FUCHSIA
GREY (SOLID)	LEMON	LILAC	LIME GREEN
MOCHA	MOSS GREEN	NAVY	OATMEAL
OCEAN	ORANGE	PEBBLE	PEPPERMINT
PINK	PLUM	POWDER BLUE	PURPLE
RED	ROYAL	STEEL GREY (SOLID)	TEAL
WHITE	YELLOW		

Herringbone-Abschlüsse | Sehr gute Feuchtigkeits-Aufnahmekapazität | Hochwertiges Frottier-Material | Walkfrottier | Waschbar bis 40 °C | 4 Bordüren 2,5 cm | Aufhänger mittig an der kurzen Seite

TC01 | TC001 **Luxury Face Cloth**

100% Baumwolle
30 x 30 cm
550 g/m² Towel City

BLACK	NAVY	RED
ROYAL	STEEL GREY (SOLID)	WHITE

Herringbone Abschluss | Hohe Feuchtigkeitsaufnahme | Walkfrottier | Schweres Baumwollmaterial | Waschbar bis 40 °C | 2 Bordüren 3 cm

TC05 | TC005 **Luxury Guest Towel**

100% Baumwolle
30 x 50 cm
550 g/m² Towel City

BLACK	CREAM	FOREST
NAVY	RED	ROYAL
STEEL GREY (SOLID)	WHITE	

Strapazierfähige, weiche und flauschige Oberfläche | Herringbone-Rand | Aufhängelasche | Aufhänger mittig an der kurzen Seite

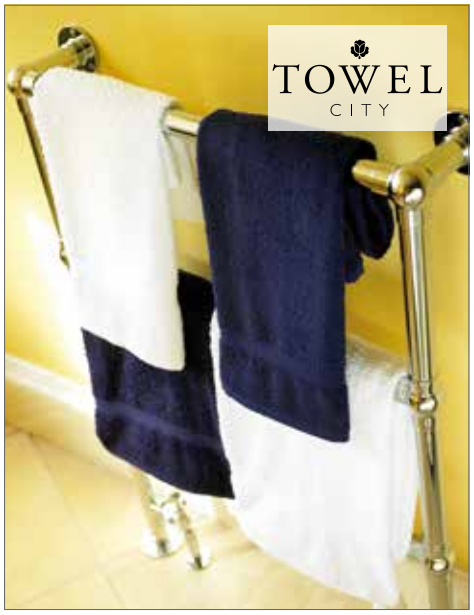

TC44 | TC044 **Classic Bath Towel**

100% Baumwolle
70 x 130 cm
400 g/m² Towel City

NAVY	WHITE

Ringgesponnene Baumwolle | Herringbone Band | Waschbar bis 40 °C | Weicher Griff | 4 Bordüren 3 cm | Aufhänger mittig an der kurzen Seite

BD210 | CT30X50 Classic Guest Towel

100% Baumwolle
30 x 50 cm
450 g/m²
Bear Dream

ACQUA (AQUA)	ANTHRACITE GREY (GREY)	BABY BLUE (LIGHT BLUE)	BABY ROSE (ROSE)
BLACK	BORDEAUX (105)	BOTTLE GREEN (DARK GREEN)	BRILLIANT YELLOW (YELLOW)
COCOA CHOCOLATE (CHOCOLATE BROWN)	DARK SAND (LIGHT BROWN)	FUXIA (DARK PINK)	GREEN
IVORY (BEIGE)	LIGHT YELLOW (NEW LIGHT YELLOW)	LIME	MARINE BLUE (BLUE)
PAPRIKA RED (RED)	PURPLE	ROYAL BLUE	SUNNY ORANGE (ORANGE)
WHITE			

Eine Bordüre, 6 cm | Waschbar bis 60 °C | Lieferbar in 21 Farben

BD220 | CT50X100 Classic Hand Towel

100% Baumwolle
50 x 100 cm
450 g/m²
Bear Dream

ACQUA (AQUA)	ANTHRACITE GREY (GREY)	BABY BLUE (LIGHT BLUE)	BABY ROSE (ROSE)
BLACK	BORDEAUX (105)	BOTTLE GREEN (DARK GREEN)	BRILLIANT YELLOW (YELLOW)
COCOA CHOCOLATE (CHOCOLATE BROWN)	DARK SAND (LIGHT BROWN)	FUXIA (DARK PINK)	GREEN
IVORY (BEIGE)	LIGHT YELLOW (NEW LIGHT YELLOW)	LIME	MARINE BLUE (BLUE)
PAPRIKA RED (RED)	PURPLE	ROYAL BLUE	SUNNY ORANGE (ORANGE)
WHITE			

Eine Bordüre, 7 cm | Waschbar bis 60 °C | Lieferbar in 21 Farben

BD230 | CT70X140 Classic BathTowel

100% Baumwolle
70 x 140 cm
450 g/m²
Bear Dream

ACQUA (AQUA)	ANTHRACITE GREY (GREY)	BABY BLUE (LIGHT BLUE)	BABY ROSE (ROSE)
BLACK	BORDEAUX (105)	BOTTLE GREEN (DARK GREEN)	BRILLIANT YELLOW (YELLOW)
COCOA CHOCOLATE (CHOCOLATE BROWN)	DARK SAND (LIGHT BROWN)	FUXIA (DARK PINK)	GREEN
IVORY (BEIGE)	LIGHT YELLOW (NEW LIGHT YELLOW)	LIME	MARINE BLUE (BLUE)
PAPRIKA RED (RED)	PURPLE	ROYAL BLUE	SUNNY ORANGE (ORANGE)
WHITE			

Eine Bordüre, 8 cm | Waschbar bis 60 °C | Lieferbar in 21 Farben

BD240 | CT100X160 Classic Maxi Bath Towel

100% Baumwolle
100 x 160 cm
450 g/m²
Bear Dream

BLACK	GREEN	IVORY (BEIGE)	MARINE BLUE (BLUE)
PAPRIKA RED (RED)	WHITE		

Eine Bordüre, 9 cm | Waschbar bis 60 °C

BD110 | ET30X50 Economy Guest Towel

100% Baumwolle
30 x 50 cm
360 g/m²
Bear Dream

ANTHRACITE GREY (GREY)	BLUE CARACAO (LIGHT AQUA)	BRILLIANT YELLOW (YELLOW)	LAGOON GREEN (OCEAN GREEN)
NAVY BLUE (DEEP BLUE)	PAPRIKA RED (RED)	POPPY RED (CORAL RED)	ROYAL BLUE
SAND	SUNNY ORANGE (ORANGE)	WHITE	

Angenehmer Griff | Eine glatte Bordüre, 5,5 cm | Waschbar bis 60 °C

BD120 | ET50X100 Economy Hand Towel

100% Baumwolle
50 x 100 cm
360 g/m²
Bear Dream

ANTHRACITE GREY (GREY)	BLUE CARACAO (LIGHT AQUA)	BRILLIANT YELLOW (YELLOW)	LAGOON GREEN (OCEAN GREEN)
NAVY BLUE (DEEP BLUE)	PAPRIKA RED (RED)	POPPY RED (CORAL RED)	ROYAL BLUE
SAND	SUNNY ORANGE (ORANGE)	WHITE	

Angenehmer Griff | Eine glatte Bordüre, 6,5 cm | Waschbar bis 60 °C

BD130 | ET70X140 Economy Bath Towel

100% Baumwolle
70 x 140 cm
360 g/m²
Bear Dream

ANTHRACITE GREY (GREY)	BLUE CARACAO (LIGHT AQUA)	BRILLIANT YELLOW (YELLOW)	LAGOON GREEN (OCEAN GREEN)
NAVY BLUE (DEEP BLUE)	PAPRIKA RED (RED)	POPPY RED (CORAL RED)	ROYAL BLUE
SAND	SUNNY ORANGE (ORANGE)	WHITE	

Angenehmer Griff | Eine glatte Bordüre, 7,5 cm | Waschbar bis 60 °C

BD140 | ET100X150 Economy Maxi Bath Towel

100% Baumwolle
100 x 150 cm
360 g/m²
Bear Dream

ANTHRACITE GREY (GREY)	BLUE CARACAO (LIGHT AQUA)	BRILLIANT YELLOW (YELLOW)	LAGOON GREEN (OCEAN GREEN)
NAVY BLUE (DEEP BLUE)	PAPRIKA RED (RED)	POPPY RED (CORAL RED)	ROYAL BLUE
SAND	SUNNY ORANGE (ORANGE)	WHITE	

Angenehmer Griff | Eine glatte Bordüre, 8,5 cm | Waschbar bis 60 °C

L898 | 89008 **Bath Towel Bayside 70**

100% Baumwolle
70 x 140 cm
500 g/m²
SOL´S

DARK GREY (SOLID) | FRENCH NAVY | RED | ROPE | WHITE

Badetuch | Weicher Griff | Bordüre 8 cm breit | Modische Farben | Waschbar bis 60 °C | Aufhänger an der Seite | Aufhänger an der Seite

L899 | 89009 **Bath Sheet Bayside 100**

100% Baumwolle
100 x 150 cm
500 g/m²
SOL´S

DARK GREY (SOLID) | FRENCH NAVY | RED | ROPE | WHITE

Badelaken | Weicher Griff | Bordüre 8 cm breit | Modische Farben | Waschbar bis 60 °C | Aufhänger an der Seite | Aufhänger an der Seite

BD105 | ET16X21 **Economy Wash Glove**

100% Baumwolle
16 x 21 cm
360 g/m²
Bear Dream

ANTHRACITE GREY (GREY) | BLUE CARACAO (LIGHT AQUA) | SAND
LAGOON GREEN (OCEAN GREEN) | NAVY BLUE (DEEP BLUE) | PAPRIKA RED (RED)
POPPY RED (CORAL RED) | ROYAL BLUE | WHITE
SUNNY ORANGE (ORANGE) | BRILLIANT YELLOW (YELLOW)

Angenehmer Griff | Glatte Bordüre 4,5 cm | Waschbar bis 60 °C

L897 | 89007 **Hand Towel Bayside 50**

100% Baumwolle
50 x 100 cm
500 g/m²
SOL´S

DARK GREY (SOLID) | FRENCH NAVY | RED | ROPE | WHITE

Handtuch | Weicher Griff | Bordüre 8 cm breit | Modische Farben | Waschbar bis 60 °C | Aufhänger an der Seite | Aufhänger an der Seite

L903 | 89200 **Guest Towel Island 30**

100% Baumwolle
30 x 50 cm
400 g/m²
SOL´S

BLACK	BOTTLE GREEN	DARK GREY (SOLID)	FRENCH NAVY
LEMON	LIME	ORANGE	RED
ROPE	ROYAL BLUE	TURQUOISE	WHITE

Gästetuch | Weicher Griff | Bordüre 5 cm breit | Modische Farben | Waschbar bis 60 °C | Aufhänger an der Seite

L890 | 89000 **Hand Towel Island 50**

100% Baumwolle
50 x 100 cm
400 g/m²
SOL´S

BLACK	BOTTLE GREEN	DARK GREY (SOLID)	FRENCH NAVY
LEMON	LIME	ORANGE	RED
ROPE	ROYAL BLUE	TURQUOISE	WHITE

Handtuch | Weicher Griff | Bordüre 8 cm breit | Modische Farben | Waschbar bis 60 °C | Aufhänger an der Seite

L891 | 89001 **Bath Towel Island 70**

100% Baumwolle
70 x 140 cm
400 g/m²
SOL´S

BLACK	BOTTLE GREEN	DARK GREY (SOLID)	FRENCH NAVY
LEMON	LIME	ORANGE	RED
ROPE	ROYAL BLUE	TURQUOISE	WHITE

Badetuch | Weicher Griff | Bordüre 8 cm breit | Modische Farben | Waschbar bis 60 °C | Aufhänger an der Seite

L892 | 89002 **Bath Sheet Island 100**

100% Baumwolle
100 x 150 cm
400 g/m²
SOL´S

BLACK	BOTTLE GREEN	DARK GREY (SOLID)	FRENCH NAVY
LEMON	LIME	ORANGE	RED
ROPE	ROYAL BLUE	TURQUOISE	WHITE

Badelaken | Weicher Griff | Bordüre 8 cm breit | Modische Farben | Waschbar bis 60 °C | Aufhänger an der Seite

XF209W | 114894 **Calypso Feeling Waschhandschuh**

100% Baumwolle
22 x 16 cm
ca. 550 g/m² Vossen

XF209G | 114896 **Calypso Feeling Gästetuch**

100% Baumwolle
30 x 50 cm
ca. 550 g/m² Vossen

XF209H | 114898 **Calypso Feeling Handtuch**

100% Baumwolle
50 x 100 cm
550 g/m² Vossen

WHITE
PASTEL
IVORY | PACIFIC | SUNFLOWER | MEADOWGREEN | TURQUOISE | LIGHT GREY | CRANBERRY | LILA | REFLEXBLUE
INTENSIV
VIOLET | GRAPE | DARKBLUE | FLANELL | PURPUR | LAGOON | BLACK | RUBY | ORANGE
AMBER | PRIM ROSE | LEAF GREEN | CAPRI BLUE

Schmale Bordüren | Besonders weich und saugstark | Aufhänger mittig an der kurzen Seite | Waschbar bis 60 °C

Schmale Bordüren | Besonders weich und saugstark | Aufhänger mittig an der kurzen Seite | Waschbar bis 60 °C

Schmale Bordüren | Besonders weich und saugstark | Aufhänger mittig an der kurzen Seite | Waschbar bis 60 °C

XF209D | 114899 **Calypso Feeling Duschtuch**

100% Baumwolle
67 x 140 cm
550 g/m² Vossen

XF209B | 114900 **Calypso Feeling Badetuch**

100% Baumwolle
100 x 150 cm
550 g/m² Vossen

XF209S | 114951 **Calypso Feeling Saunatuch**

100% Baumwolle
80 x 200 cm
ca. 550 g/m² Vossen

WHITE
PASTEL
IVORY | PACIFIC | SUNFLOWER | CRANBERRY | REFLEXBLUE | LILA
MEADOWGREEN | TURQUOISE | LIGHT GREY
INTENSIV
VIOLET | GRAPE | DARKBLUE | ORANGE | BLACK | CAPRI BLUE
FLANELL | PURPUR | LAGOON | LEAF GREEN | PRIM ROSE | AMBER
RUBY

Schmale Bordüren | Besonders weich und saugstark | Aufhänger mittig an der kurzen Seite | Waschbar bis 60 °C

Schmale Bordüren | Besonders weich und saugstark | Aufhänger mittig an der kurzen Seite | Waschbar bis 60 °C

WHITE
PASTEL
REFLEXBLUE | IVORY | CRANBERRY
INTENSIV
DARKBLUE

Schmale Bordüren | Besonders weich und saugstark | Aufhänger mittig an der kurzen Seite | Waschbar bis 60 °C

BD310 | PS30X50 **Premium Sport Guest Towel**

100% Baumwolle
30 x 50 cm
500 g/m² Bear Dream

ACQUA (AQUA) | BLACK | LIGHT BROWN (BROWN) | WHITE
LIME | MARINE BLUE (BLUE) | ORANGE | PAPRIKA RED (RED)

Zwei Bordüren, je 4 cm breit | Mit Öse und Hängeschnur | Waschbar bis 60 °C | Lieferung ohne Inhalt/Deko

BD320 | PS50X100 **Premium Sport Hand Towel**

100% Baumwolle
50 x 100 cm
500 g/m² Bear Dream

ACQUA (AQUA) | BLACK | LIGHT BROWN (BROWN) | WHITE
LIME | MARINE BLUE (BLUE) | ORANGE | PAPRIKA RED (RED)

Zwei Bordüren, je 5 cm breit | Mit Öse und Hängeschnur | Waschbar bis 60 °C

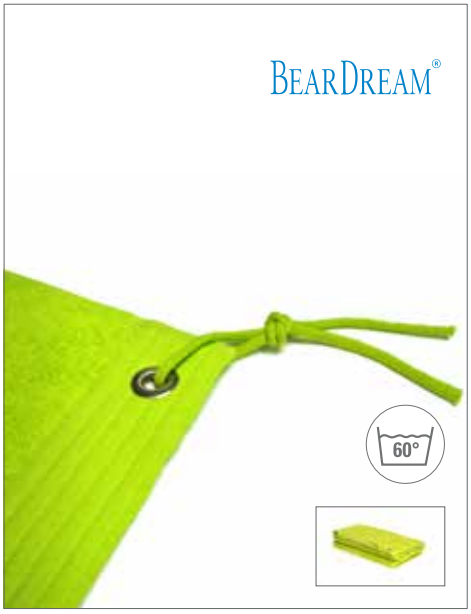

BD330 | PS70X140 **Premium Sport Bath Towel**

100% Baumwolle
70 x 140 cm
500 g/m² Bear Dream

ACQUA (AQUA) | BLACK | LIGHT BROWN (BROWN)
LIME | MARINE BLUE (BLUE) | ORANGE
PAPRIKA RED (RED) | WHITE

Zwei Bordüren, je 5 cm breit | Mit Öse und Hängeschnur | Waschbar bis 60 °C

BD800 | GT45X45 **Golf Towels**

100% Baumwolle
45 x 45 cm / 15 x 45 cm (gefaltet)
450 g/m² Bear Dream

BABY BLUE (LIGHT BLUE) | BLACK | BRILLIANT YELLOW (YELLOW)
MARINE BLUE (BLUE) | PAPRIKA RED (RED) | ROYAL BLUE
SUNNY ORANGE (ORANGE) | WHITE

Gefaltet 15 x 45 cm | Mit Öse und Karabiner | Velours-Baumwolle | Waschbar bis 60 °C

TC13 | TC013 **Luxury Golf Towel**

100% Baumwolle
30 x 50 cm
550 g/m² Towel City

BLACK | FOREST | FUCHSIA
NAVY | POWDER BLUE | RED
WHITE

Eingearbeitete Öse mit Haken | Hochwertige Ausführung | Walkfrottier | Waschbar bis 40 °C

MB043 | MB043 **Terry Wristband**

80% Baumwolle / 20% Elasthan
One Size

myrtle beach

AQUA	BLACK	GOLD YELLOW
LIGHT BLUE	LIGHT GREY	LIGHT PINK
LIME GREEN	NAVY	ORANGE
RED	ROYAL	TURQUOISE
GREEN	LIGHT YELLOW	PINK
WHITE		

Armschweißband aus weichem Frottier | Maße: 8 cm Breite

MB042 | MB042 **Terry Headband**

80% Baumwolle / 20% Elasthan
One Size

myrtle beach

AQUA	BLACK	GOLD YELLOW
LIGHT BLUE	LIGHT GREY	LIGHT PINK
LIME GREEN	NAVY	ORANGE
RED	ROYAL	TURQUOISE
GREEN	LIGHT YELLOW	PINK
WHITE		

Frottier-Stirnband für Sport und Freizeit | Maße: 5,5 cm Breite

MB044 | MB044 **Sporty Wristband**

80% Baumwolle / 20% Elasthan
One Size

myrtle beach

BLACK	WHITE

Extrabreites Armschweißband aus Frottier | Maße: 12cm

C1520 **Schweißarmband**

79% Baumwolle / 13% Elasthan / 8% Polyester
One Size

Printwear

BLACK	LIGHT BLUE	LIGHT GREEN
NAVY	ORANGE	PURPLE
RED	ROSA	ROYAL BLUE
WHITE	YELLOW	

6 cm lang | Außenmaße Label: 5,3 x 3,4 cm

C1522 **Kopfschweißband mit Label**

79% Baumwolle / 13% Elasthan / 8% Polyester
One Size

Printwear

BLACK	NAVY	ORANGE
RED	ROYAL BLUE	WHITE
YELLOW		

Labelgröße: ca. 9 x 3 cm

C1521 **Schweißarmband mit Reißverschluss**

79% Baumwolle / 13% Elasthan / 8% Polyester
One Size

Printwear

BLACK	NAVY	ORANGE
RED	ROYAL BLUE	WHITE
YELLOW		

Außenmaße Label: 5,2 x 3 cm | Mit Tasche

L904 | 01208 **Microfibre Towel Atoll 30**

90% Polyester / 10% Polyamid
30 x 50 cm
190 g/m² SOL´S

APPLE GREEN | BLACK | FRENCH NAVY | FUCHSIA | ROYAL BLUE | WHITE

Abschluss mit Overlocknaht | Farblich abgestimmter, abgesteppter Gummizug, um das Handtuch zu falten

L905 | 01209 **Microfibre Towel Atoll 50**

90% Polyester / 10% Polyamid
50 x 100 cm
190 g/m² SOL´S

APPLE GREEN | BLACK | FRENCH NAVY | FUCHSIA | ROYAL BLUE | WHITE

Abschluss mit Overlocknaht | Farblich abgestimmter, abgesteppter Gummizug, um das Handtuch zu falten

L906 | 01210 **Microfibre Towel Atoll 70**

90% Polyester / 10% Polyamid
70 x 120 cm
190 g/m² SOL´S

APPLE GREEN | BLACK | FRENCH NAVY | FUCHSIA | ROYAL BLUE | WHITE

Abschluss mit Overlocknaht | Farblich abgestimmter, abgesteppter Gummizug, um das Handtuch zu falten

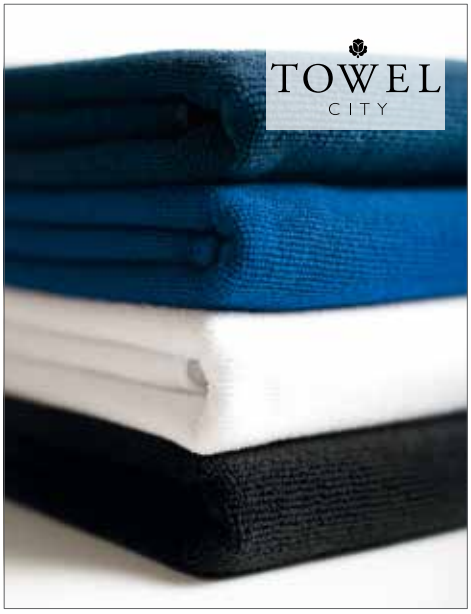

TC18 | TC018 **Microfibre Bath Towel**

100% Polyester
70 x 140 cm
280 g/m² Towel City

BLACK | NAVY | ROYAL | WHITE

Mikrofaser-Badehandtuch | Resistente, weiche Schlingen | Federleicht | Äußerst saugfähig | Schnell trocknend | Abgenähter Rand

XF100 **Sport-Handtuch**

100% Polyester
ca. 40 x 80 cm
280 g/m² Printwear

BLUE | RED | WHITE

Mikrofaser | Inklusive Netzbeutel in Schwarz

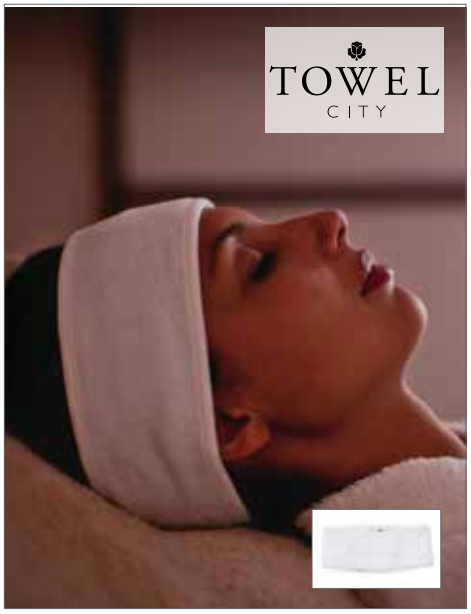

TC62 | TC062 **Beauty Hairband**

80% Baumwolle / 20% Polyester
One Size
240 g/m² Towel City

WHITE

Weiches Haarband | Größenverstellbarer Klettverschluss | Waschbar bis 40 °C

XT100 **Baumwolltasche, kurze Henkel, Basic**

100% Baumwolle
ca. 38 x 42 cm
120 g/m² Printwear

NATURAL

Klassische Baumwolltasche | Kurze Henkel (ca. 35 cm) | Kreuznähte | Oeko-Tex® Standard 100 zertifiziert | Lieferung ohne Inhalt / Deko

Farbe	Größen	1	ab 250	ab 2500
Natural	ca. 38 x 42 cm	0,72	0,63	0,59

XT104 **Baumwolltasche, natur, lange Henkel, Basic**

100% Baumwolle
38 x 42 cm
ca. 120 g/m² Printwear

NATURAL

Klassische Baumwolltasche | Lange Henkel (ca. 70 cm) | Kreuznähte | Oeko-Tex® Standard 100 zertifiziert | Lieferung ohne Inhalt/Deko

Farbe	Größen	1	ab 250	ab 2500
Natural	ca. 38 x 42 cm	0,76	0,67	0,63

XT004 **Baumwolltasche, lange Henkel, PREMIUM**

100% Baumwolle
ca. 38 x 42 cm
144 g/m² Printwear

NATURAL

Henkellänge ca. 70 cm | Innenverkettelung | Kreuznähte an Henkelverbindung | Oeko-Tex® Standard 100 zertifiziert | Lieferung ohne Inhalt/Deko

Farbe	Größen	1	ab 250	ab 2500
Natural	ca. 38 x 42 cm	0,84	0,76	0,67

XT500 **Baumwolltasche, Fairtrade-Baumwolle, natur, kurze Henkel**

100% Baumwolle
ca. 38 x 42 cm
155 g/m² Printwear

NATURAL

Fairtrade-zertifizierte Baumwolle | Kurze Henkel (ca. 35 cm) | Innenverkettelung | Kreuznähte | Fair-Trade Logo außen an Tasche gut sichtbar angebracht | Naturbelassene Farbe | 100% Bio-Baumwolle | Oeko-Tex® Standard 100 zertifiziert | Lieferung ohne Inhalt/Deko

Farbe	Größen	1	ab 250	ab 2500
Natural	ca. 38 x 42 cm	1,55	1,36	1,27

XT100 **Baumwolltasche, kurze Henkel, Basic**

100% Baumwolle
ca. 38 x 42 cm
120 g/m² Printwear

NATURAL

Klassische Baumwolltasche | Kurze Henkel (ca. 35 cm) | Kreuznähte | Oeko-Tex® Standard 100 zertifiziert | Lieferung ohne Inhalt / Deko

Farbe	Größen	1	ab 250	ab 2500
Natural	ca. 38 x 42 cm	0,72	0,63	0,59

XT001 **Baumwolltasche, kurze Henkel PREMIUM**

100% Baumwolle
ca. 38 x 42 cm
144 g/m² Printwear

NATURAL

Henkellänge ca. 35 cm | Innenverkettelung | Kreuznähte an Henkelverbindung | Oeko-Tex® Standard 100 zertifiziert | Lieferung ohne Inhalt/Deko

Farbe	Größen	1	ab 250	ab 2500
Natural	ca. 38 x 42 cm	0,76	0,69	0,63

XT800 **Baumwolltasche, lange Henkel**

100% Baumwolle
ca. 38 x 42 cm
ca. 144 g/m² Printwear

NATURAL

Henkellänge ca. 70 cm | Kreuznähte an Henkelverbindung | Oeko-Tex® Standard 100 zertifiziert | Lieferung ohne Inhalt/Deko

Farbe	Größen	1	ab 250	ab 2500
Natural	ca. 38 x 42 cm	0,81	0,69	0,64

XT300 **Baumwolltasche, zwei lange Henkel**

100% Baumwolle
ca. 38 x 42 cm
White ca. 125 g/m², Black ca. 144 g/m² Printwear

BLACK | WHITE

Henkellänge ca. 70 cm | Kreuznähte an Henkelverbindung | Lieferung ohne Inhalt/Deko

Farbe	Größen	1	ab 250	ab 2500
White	ca. 38 x 42 cm	0,93	0,83	0,77
Black	ca. 38 x 42 cm	1,09	0,97	0,88

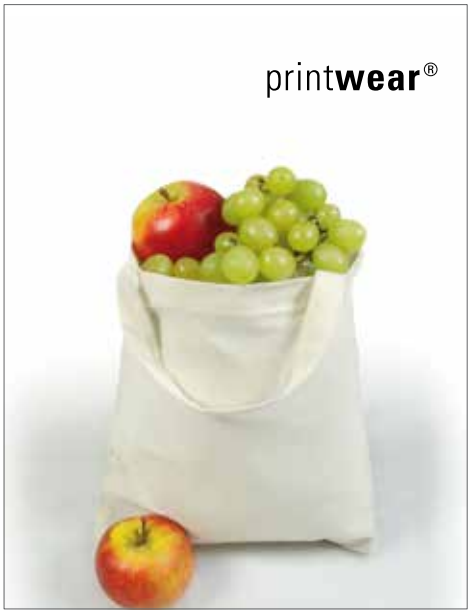

XT006 **Baumwolltasche, mittelgroß**

100% Baumwolle
ca. 28 x 32 cm
ca. 144 g/m² Printwear

NATURAL

Format zwischen klassischer Baumwolltasche und kleinerer Apothekertasche | Oeko-Tex® Standard 100 zertifiziert | Lieferung ohne Inhalt/Deko

Farbe	Größen	1	ab 500	ab 5000
Natural	ca. 28 x 32 cm	0,55	0,52	0,49

XT200 **Baumwolltasche, kurze Henkel**

100% Baumwolle
ca. 38 x 42 cm
White ca. 125 g/m², Black ca. 144 g/m² Printwear

BLACK | WHITE

Henkellänge ca. 35 cm | Kreuznähte an Henkelverbindung | Lieferung ohne Inhalt/Deko

Farbe	Größen	1	ab 250	ab 2500
White	ca. 38 x 42 cm	0,88	0,77	0,72
Black	ca. 38 x 42 cm	1,03	0,91	0,83

XT005 **Apothekertasche, natur**

100% Baumwolle
ca. 22 x 26 cm
ca. 140 g/m² Printwear

NATURAL

Apothekertasche | 22 breit und 26 cm hoch | Oeko-Tex® Standard 100 zertifiziert | Lieferung ohne Inhalt/Deko

Farbe	Größen	1	ab 500	ab 5000
Natural	ca. 22 x 26 cm	0,45	0,43	0,41

XT95 **Baumwolltasche mit Seitenfalte lange Henkel**

100% Baumwolle
ca. 38 x 42 x 10 cm
ca. 140 g/m² Printwear

BLACK | BLUE (CA. PANTONE 2935U-HKS 43-44)
NATURAL | RED (CA. PANTONE 032U-HKS 13-14)
DEEP BLUE (CA. PANTONE 539U-HKS 38-41) | WHITE

Klassische Baumwolltasche mit Boden- und Seitenfalte | Henkellänge: ca. 70 cm | Oeko-Tex® Standard 100 zertifiziert | Lieferung ohne Inhalt/Deko

Farbe	Größen	1	ab 250	ab 2500
Natural	38 x 42 x 10 cm	1,29	1,15	1,08
White	38 x 42 x 10 cm	1,36	1,20	1,13
Coloured	38 x 42 x 10 cm	1,45	1,28	1,21

XT005F Apothekertasche, farbig

100% Baumwolle
ca. 22 x 26 cm
ca. 140 g/m²
Printwear

BLACK	BLUE (CA. PANTONE 2935U-HKS 43-44)
RED (CA. PANTONE 032U-HKS 13-14)	WHITE
LIGHT BLUE (CA. PANTONE 306U-HKS 47)	YELLOW (CA. PANTONE 115U-HKS 04)

Apothekertasche | Klassische Farbauswahl | Oeko-Tex® Standard 100 zertifiziert | Lieferung ohne Inhalt/Deko

Farbe	Größen	1	ab 500	ab 5000
Coloured	ca. 22 x 26 cm	0,55	0,52	0,48

XT002 Baumwolltasche, kurze Henkel

100% Baumwolle
ca. 38 x 42 cm
ca. 140 g/m²
Printwear

BABY BLUE (CA. PANTONE 277U)	BLACK
LIGHT GREEN (CA. PANTONE 355U-HKS 64)	LIGHT ROSA (CA. PANTONE 197U)
PINK (CA. PANTONE 219U-HKS 26-27)	RED (CA. PANTONE 032U-HKS 13-14)
DEEP BLUE (CA. PANTONE 539U-HKS 38-41)	LIGHT BLUE (CA. PANTONE 306U-HKS 47)
YELLOW (CA. PANTONE 115U-HKS 04)	ORANGE (CA. PANTONE 021U-HKS 10)
VIOLET (CA. PANTONE 2603U-HKS 37)	BLUE (CA. PANTONE 2935U-HKS 43-44)
MINT BLUE (CA. PANTONE 7471U)	LIGHT YELLOW (CA. PANTONE 100U)
DARK GREEN (CA. PANTONE 347U-HKS 57)	LIME GREEN (CA. PANTONE 388U)
WHITE	

Henkellänge ca. 35 cm | Innenverkettelung | Kreuznähte an Henkelverbindung | Oeko-Tex® Standard 100 zertifiziert | Lieferung ohne Inhalt/Deko

Farbe	Größen	1	ab 250	ab 2500
White	ca. 38 x 42 cm	0,91	0,83	0,73
Coloured	ca. 38 x 42 cm	0,93	0,87	0,79

XT003 Baumwolltasche, lange Henkel

100% Baumwolle
ca. 38 x 42 cm
ca. 140 g/m²
Printwear

BLACK	BLUE (CA. PANTONE 2935U-HKS 43-44)
LIGHT YELLOW (CA. PANTONE 100U)	LIME GREEN (CA. PANTONE 388U)
WHITE	YELLOW (CA. PANTONE 115U-HKS 04)
DEEP BLUE (CA. PANTONE 539U-HKS 38-41)	LIGHT BLUE (CA. PANTONE 306U-HKS 47)
RED (CA. PANTONE 032U-HKS 13-14)	VIOLET (CA. PANTONE 2603U-HKS 37)
PINK (CA. PANTONE 219U-HKS 26-27)	DARK GREEN (CA. PANTONE 347U-HKS 57)
LIGHT GREEN (CA. PANTONE 355U-HKS 64)	ORANGE (CA. PANTONE 021U-HKS 10)

Henkellänge ca. 70 cm | Innenverkettelung | Kreuznähte an Henkelverbindung | Oeko-Tex® Standard 100 zertifiziert | Lieferung ohne Inhalt/Deko

Farbe	Größen	1	ab 250	ab 2500
White	ca. 38 x 42 cm	0,95	0,88	0,79
Coloured	ca. 38 x 42 cm	1,00	0,92	0,84

XT700 Baumwolltasche kurze Henkel

100% Baumwolle
ca. 38 x 42 cm
ca. 144 g/m²
Printwear

NATURAL

Henkellänge ca. 35 cm | Kreuznähte an Henkelverbindung | Oeko-Tex® Standard 100 zertifiziert | Lieferung ohne Inhalt/Deko

Farbe	Größen	1	ab 250	ab 2500
Natural	ca. 38 x 42 cm	0,76	0,65	0,61

WM107 | W107 Sling Bag for Life

100% Baumwolle
ca. 34 x 40 cm
140 g/m²
Westford Mill

BLACK	BRIGHT RED	BRIGHT ROYAL
FRENCH NAVY	FUCHSIA	LIME GREEN
NATURAL	WHITE	

Ein langer Schulterriemen | Sehr hochwertige Baumwolle | Henkellänge: ca. 118 cm | Volumen: ca. 8 Liter | Lieferung ohne Inhalt/Deko

Farbe	Größen	1	ab 200	ab 2000
Natural	34 x 40 cm	1,16	1,05	0,97
Coloured	34 x 40 cm	1,47	1,32	1,23

WM104 | W104 Mini Bag for Life

100% Baumwolle
ca. 26 x 32,5 cm
140 g/m²
Westford Mill

BLACK	BRIGHT ROYAL	CLASSIC RED
FRENCH NAVY	FUCHSIA	GRAPHITE GREY
LIME GREEN	NATURAL	ORANGE
PURPLE	WHITE	

Henkellänge: ca. 30 cm | Volumen: ca. 4 Liter | Lieferung ohne Inhalt/Deko

Farbe	Größen	1	ab 400	ab 4000
Natural	26 x 32,5 cm	0,93	0,84	0,79
Coloured	26 x 32,5 cm	1,11	1,00	0,92

WM108 | W108 **Canvas Classic Shopper**

100% Baumwolle
ca. 39 x 42 x 13 cm
270 g/m² Westford Mill

BLACK | NATURAL

Sehr schweres Canvas-Material | Artikelgewicht: ca. 215g | Volumen: ca. 26 Liter | Lieferung ohne Inhalt/Deko

Farbe	Größen	1	ab 80	ab 800
Natural	39 x 42 x 13 cm	3,77	3,40	3,16
Black	39 x 42 x 13 cm	4,07	3,67	3,41

WM101 | W101 **Bag for Life - Long Handles**

100% Baumwolle
ca. 38 x 42 cm
140 g/m² Westford Mill

AIRFORCE BLUE	APPLE GREEN	BLACK	BOTTLE GREEN	CHESTNUT
BRIGHT RED	BRIGHT ROYAL	BURGUNDY	CARAMEL	CORAL
FRENCH NAVY	FUCHSIA	GRAPHITE GREY	KELLY GREEN	PASTEL PINK
KIWI	LAVENDER	LEMON	LIGHT GREY	PURPLE
LIME GREEN	MAGENTA	MINT	MUSTARD	SKY BLUE
NATURAL	OLIVE GREEN	ORANGE	ORANGE RUST	VIOLET
CLASSIC RED	EMERALD	PASTEL BLUE	PETROL	RASPBERRY PINK
YELLOW	CHOCOLATE	CLASSIC PINK	CORNFLOWER BLUE	CRANBERRY
PASTEL MINT	PASTEL LEMON	PURE GREY	PLUM	SAPPHIRE BLUE
SAND	TRUE PINK	SURF BLUE	SUNFLOWER	WHITE

Sehr große Farbauswahl | Henkellänge: ca. 67 cm | Volumen: ca. 10 Liter | Lieferung ohne Inhalt/Deko

Farbe	Größen	1	ab 250	ab 2500
Natural	38 x 42 cm	1,11	1,00	0,92
Coloured	38 x 42 cm	1,40	1,27	1,17

QD23 | QD23 **Canvas Classic Shopper**

100% Baumwolle
39 x 42 x 13 cm
407 g/m² Quadra

BLACK | NATURAL

Baumwoll-Canvas | Lange Tragegriffe | Grifflänge: 58 cm | Volumen: ca. 19 Liter | Lieferung ohne Inhalt/Deko

Farbe	Größen	1	ab 60	ab 600
Natural	39 x 42 x 13 cm	4,84	4,47	4,07
Black	39 x 42 x 13 cm	5,72	5,27	4,80

NE90014 | O90014 **Shopping Bag with Long Handles**

100% Baumwolle
38 x 42 cm
120 g/m² Neutral

BLACK	GREEN	NATURE
NAVY	RED	ROYAL
SAPPHIRE	WHITE	YELLOW

100% GOTS und Fairtrade zertifiziert | Gekämmte Bio Baumwolle | Feines Baumwollgewebe | Lange Henkel | Neutral und Fairtrade | Siegel an der Seite

Farbe	Größen	1	ab 200	ab 2000
Nature	38 x 42 cm	2,71	2,32	2,23
Coloured	38 x 42 cm	4,12	3,53	3,39

NE90003 | O90003 **Twill Bag**

100% Baumwolle
38 x 42 x 7 cm (Tragehenkel 66 cm)
210 g/m² Neutral

BLACK	GREEN	NATURE
NAVY	ORANGE	PINK
ROYAL	SAPPHIRE	WHITE
YELLOW		

100% Fairtrade-Baumwolle | GOTS-zertifizierter Artikel | Gekämmte Bio-Baumwolle | Twill-Gewebe | Lange Griffe | Neutrales und Fairtrade-Fahnenetikett an der Seite | Lieferung ohne Inhalt/Deko

Farbe	Größen	1	ab 100	ab 1000
Nature	38 x 42 x 7 cm	3,84	3,29	3,16
Coloured	38 x 42 x 7 cm	5,43	4,65	4,45

WM101S | W101S **Bag for Life - Short Handles**

100% Baumwolle
38 x 42 cm
140 g/m² Westford Mill

BLACK | BRIGHT ROYAL | CLASSIC RED | FUCHSIA | GRAPHITE GREY | LIME GREEN | ORANGE | SURF BLUE | WHITE | FRENCH NAVY | NATURAL

Grifflänge: 40 cm | Lieferung ohne Inhalt/Deko

Farbe	Größen	1	ab 250	ab 2500
Natural	38 x 42 cm	1,01	0,93	0,85
Coloured	38 x 42 cm	1,33	1,20	1,12

WM671 | W671 **Fairtrade Cotton Camden Shopper**

100% Baumwolle
28 x 38 x 12 cm
407 g/m² Westford Mill

BLACK | NATURAL | NATURAL/BLACK

100% Baumwoll-Canvas | 407 g/m² | Fairtrade-zertifizierte Baumwolle | Kann in der Hand oder über der Schulter getragen werden | Henkellänge: ca. 58 cm | Volumen: ca. 13 Liter | Lieferung ohne Inhalt/Deko

Farbe	Größen	1	ab 100	ab 1000
Natural/ Black & Natural	28 x 38 x 12 cm	4,28	3,85	3,59
Black	28 x 38 x 12 cm	5,16	4,65	4,33

XT90 **Baumwolltasche mit Seitenfalte**

100% Baumwolle
ca. 38 x 42 x 10 cm
ca. 140 g/m² Printwear

NATURAL | RED (CA. PANTONE 032U-HKS 13-14) | WHITE

Klassische Baumwolltasche mit Boden- und Seitenfalte | Henkellänge: ca. 35 cm | Oeko-Tex® Standard 100 zertifiziert | Lieferung ohne Inhalt/Deko

Farbe	Größen	1	ab 250	ab 2500
Natural	ca. 38 x 42 x 10 cm	1,16	1,05	1,00
White	ca. 38 x 42 x 10 cm	1,29	1,13	1,04
Red (ca. Pantone 032U-HKS 13-14)	ca. 38 x 42 x 10 cm	1,41	1,24	1,20

WM125 | W125 **Maxi Bag for Life**

100% Baumwolle
ca. 35 x 39 x 13,5 cm
140 g/m² Westford Mill

BLACK | NATURAL | WHITE

100% Baumwolle | Großes Fassungsvermögen | Kann in der Hand oder über Schulter getragen werden | Henkellänge: ca. 58 cm | Artikelgewicht ca. 140 g/m² | Volumen: ca. 18 Liter | Lieferung ohne Inhalt/Deko

Farbe	Größen	1	ab 150	ab 1500
Natural	35 x 39 x 13,5 cm	1,61	1,45	1,35
Coloured	35 x 39 x 13,5 cm	2,20	1,99	1,85

WM180 | W180 **Organic Cotton Shopper**

100% Baumwolle
ca. 32 x 35 x 12 cm
170 g/m² Westford Mill

BLACK | FUCHSIA | GRAPHITE GREY | KELLY GREEN | NATURAL | NAVY | WHITE

Organische Baumwolle | Control Union zertifizierte Baumwolle | Lange Tragegriffe | Volumen: ca. 16 Liter | Lieferung ohne Inhalt/Deko

Farbe	Größen	1	ab 150	ab 1500
Natural	32 x 35 x 12 cm	2,73	2,47	2,29
Coloured	32 x 35 x 12 cm	3,17	2,87	2,67

WM801 | W801 **EarthAware™ Organic Bag for Life**

100% Baumwolle
38 x 42 cm
340 g/m² Westford Mill

BLACK | BRIGHT ROYAL | CLASSIC RED | FRENCH NAVY | LIGHT GREY | NATURAL | WHITE

100% Biobaumwoll-Canvas | Gemäß der Control Union zertifizierte Baumwolle | Hochwertiger, schwerer Stoff | Kann in der Hand oder über der Schulter getragen werden | Henkellänge: ca. 67 cm | Volumen: ca. 10 Liter | Lieferung ohne Inhalt/Deko

Farbe	Größen	1	ab 60	ab 600
Natural	38 x 42 cm	3,39	3,05	2,84
Coloured	38 x 42 cm	3,97	3,59	3,35

NT110N Cotton Bag - Nevada

100% Baumwolle
One Size
100 g/m² Printwear

NATURAL/APPLE GREEN	NATURAL/BLACK
NATURAL/NAVY	NATURAL/ORANGE
NATURAL/PROCESS BLUE	NATURAL/RED
NATURAL/ROYAL BLUE	NATURAL/WHITE
NATURAL/YELLOW	

Tasche mit offenem Hauptfach | 30 cm lange Tragegriffe

Farbe	Größen	1	ab 250	ab 2500
Coloured	38 x 42 cm	1,13	0,95	0,92

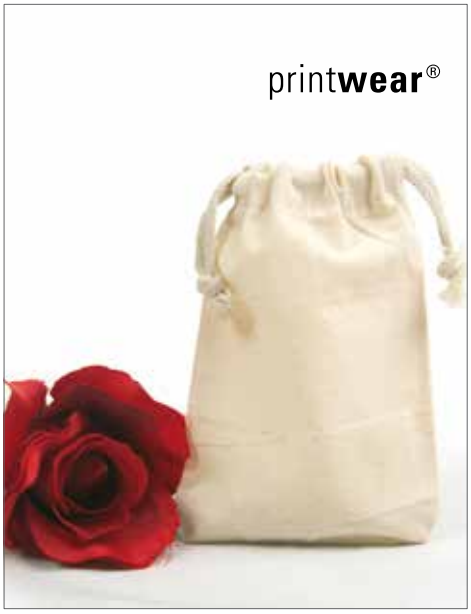

XT007 Zuziehbeutel klein, 10 x 14 cm

100% Baumwolle
ca. 10 x 14 cm
ca. 140 g/m² Printwear

NATURAL

Sehr kleiner Zuziehbeutel | Robuste Zuziehkordel | Nähte innen verkettelt | Oeko-Tex® Standard 100 zertifiziert | Lieferung ohne Inhalt/Deko

Farbe	Größen	1	ab 1000	ab 10000
Natural	ca. 10 x 14 cm	0,37	0,35	0,31

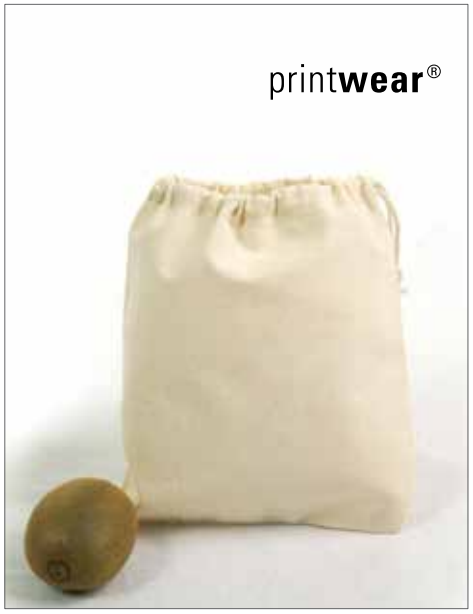

XT008 Zuziehbeutel, mittel, 17 x 20 cm

100% Baumwolle
ca. 17 x 20 cm
ca. 140 g/m² Printwear

NATURAL

Robuste Kordel | Nähte innen verkettelt | Oeko-Tex® Standard 100 zertifiziert | Lieferung ohne Inhalt/Deko

Farbe	Größen	1	ab 1000	ab 10000
Natural	ca. 17 x 20 cm	0,41	0,39	0,37

XT009 Zuziehbeutel, groß, 40 x 50 cm

100% Baumwolle
ca. 40 x 50 cm
ca. 140 g/m² Printwear

NATURAL

Robuste Zuziehkordel | Nähte innen verkettelt | Oeko-Tex® Standard 100 zertifiziert | Lieferung ohne Inhalt/Deko

Farbe	Größen	1	ab 200	ab 2000
Natural	ca. 40 x 50 cm	0,84	0,76	0,73

XT010 Zuziehbeutel mit Mittelsteg/Schuhbeutel

100% Baumwolle
ca. 28 x 32 x 10 cm
ca. 140 g/m² Printwear

NATURAL

Zusätzlicher Mittelsteg mit 10 cm Breite | Robuste Zuziehkordel | Idealer Schuhbeutel | Oeko-Tex® Standard 100 zertifiziert | Lieferung ohne Inhalt/Deko

Farbe	Größen	1	ab 250	ab 2500
Natural	ca. 28 x 32 x 10 cm	0,87	0,79	0,76

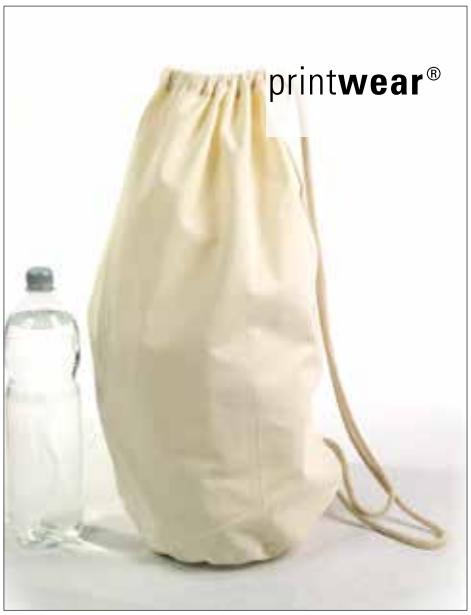

XT011 Matchsack

100% Baumwolle
ca. 38 x 56 cm
ca. 140 g/m² Printwear

NATURAL

Rund eingesetzter Boden | Zuziehkordel seitlich unten zusätzlich mittels Schlaufe befestigt | Oeko-Tex® Standard 100 zertifiziert | Lieferung ohne Inhalt/Deko

Farbe	Größen	1	ab 250	ab 2500
Natural	ca. 38 x 56 cm	1,55	1,41	1,36

WM115 | W115 **Cotton Stuff Bag**

100% Baumwolle
XXS (10x15cm), XS (14x20cm), S (25x30cm), M (30x45cm), L (40x50cm), XL (49x75cm)
140 g/m²
Westford Mill

BLACK | NATURAL | NAVY

Hochwertige Baumwolle | Robuste Verarbeitung | Zugband | ca. Gewicht / ca. Volumen: XXS 9 g / 0,25 Liter, XS 17 g / 1 Liter, S 35 g / 3 Liter, M 55 g / 8 Liter, L 79 g / 14 Liter, XL 136 g / 38 Liter | Lieferung ohne Inhalt / Deko

Farbe	Größen	1	ab 600 (XS ab 500, S ab 400, M ab 300, L ab 200, XL ab 125)	ab 6000 (XS ab 5000, S ab 4000, M ab 3000, L ab 2000, XL ab 1250)
Natural	XXS	0,61	0,56	0,52
Natural	XS	0,72	0,65	0,60
Natural	S	0,95	0,87	0,80
Natural	M	1,11	1,00	0,92
Natural	L	1,33	1,20	1,12
Natural	XL	2,13	1,93	1,80

Farbe	Größen	1	ab 600 (XS ab 500, S ab 400, M ab 300, L ab 200, XL ab 125)	ab 6000 (XS ab 5000, S ab 4000, M ab 3000, L ab 2000, XL ab 1250)
Coloured	XXS	0,68	0,63	0,57
Coloured	XS	0,79	0,72	0,65
Coloured	S	1,11	1,00	0,92
Coloured	M	1,40	1,27	1,17
Coloured	L	1,77	1,60	1,49
Coloured	XL	2,59	2,33	2,17

HF3057 | 1813057 **Drawstring Bag Earth**

100% Baumwolle
38 x 45 cm
Halfar

APPLE GREEN | BLACK | NAVY | RED

Leichter Baumwollrucksack | Hauptfach mit Kordelzug

Farbe	Größen	1	ab 100	ab 1000
Coloured	38 x 45 cm	2,72	2,11	2,09

XT014 **Canvas Seesack**

100% Baumwolle
ca. 40 x 52 cm, Bodendurchmesser: 28 cm
ca. 272 g/m²
Printwear

NATURAL

Schwere Canvas Baumwolle | Umhängegurt | Metall-Ösen | Rund eingesetzter Boden | Robuste Zuziehkordel | Lieferung ohne Inhalt/Deko

Farbe	Größen	1	ab 100	ab 1000
Natural	ca. 28 x 52 cm	4,21	3,83	3,32

QD27 | QD27 **Canvas Duffel**

100% Baumwolle
30 x 53 x 30 cm
407 g/m²
Quadra

FUCHSIA/NATURAL | NATURAL | NAVY/NATURAL

Baumwoll-Canvas Seesack | Kordeldurchzug mit Verschluss | Stoff-Schultergurt | Artikelgewicht ca. 407 g/m² | Volumen: ca. 30 Liter | Lieferung ohne Inhalt/Deko

Farbe	Größen	1	ab 50	ab 500
Natural	30 x 53 x 30 cm	5,72	5,27	4,80
Coloured/ Natural	30 x 53 x 30 cm	7,03	6,47	5,91

WM810 | W810 **EarthAware™ Organic Gymsac**

100% Baumwolle
37 x 47 cm
340 g/m²
Westford Mill

BLACK	BLACK/BLACK
BRIGHT ROYAL	CLASSIC RED
FRENCH NAVY	LIGHT GREY
NATURAL	WHITE

Gemäß der Control Union zertifizierte Baumwolle | Hochwertiger, schwerer Stoff | Verschluss mit Tunnelzug und robustem Seil | Volumen: ca. 13 Liter | Lieferung ohne Inhalt/Deko

Farbe	Größen	1	ab 60	ab 600
Natural	37 x 47 cm	3,77	3,40	3,16
Coloured	37 x 47 cm	4,65	4,20	3,91

WM110 | W110 **Cotton Gymsac**

100% Baumwolle
ca. 37 x 46 cm
140 g/m²
Westford Mill

BLACK	BLACK/BLACK	BOTTLE GREEN
BRIGHT ROYAL	BURGUNDY	CHOCOLATE
CLASSIC RED	EMERALD	LAVENDER/WHITE
FRENCH NAVY	FUCHSIA	GRAPHITE GREY
PASTEL LEMON/WHITE	SAPPHIRE BLUE	OLIVE GREEN
PASTEL PINK/WHITE	WHITE	PASTEL BLUE/WHITE
BRIGHT RED	LIME GREEN	CLASSIC PINK/WHITE
NATURAL	LIGHT GREY	ORANGE
KELLY GREEN	MUSTARD	PASTEL MINT/WHITE
SURF BLUE	PURPLE	YELLOW

Hochwertige Baumwolle | Robuste Zugbänder | Volumen: ca. 12 Liter | Lieferung ohne Inhalt/Deko

Farbe	Größen	1	ab 150	ab 1500
Natural	37 x 46 cm	1,55	1,40	1,29
Coloured	37 x 46 cm	2,13	1,93	1,80

WM185 | W185 **Organic Festival Backpack**

100% Baumwolle
ca. 37 x 41 cm
170 g/m²
Westford Mill

BLACK	NATURAL

100% Organische, zertifizierte Baumwolle | Verstellbare Schulterriemen | Zugbandverschluss | Holzknöpfe | Tragegriff | Volumen: ca. 8 Liter | Lieferung ohne Inhalt/Deko

Farbe	Größen	1	ab 100	ab 1000
Natural	37 x 41 cm	4,13	3,72	3,47
Black	37 x 41 cm	4,87	4,39	4,09

WM820 | W820 **EarthAware™ Organic Spring Wristlet**

100% Baumwolle
S (19 x 17 cm), L (28 x 22 cm)
407 g/m²
Westford Mill

BLACK	NATURAL	PASTEL BLUE
PASTEL LEMON	PASTEL PINK	

Control Union zertifizierte Baumwolle | Robustes Material | Reißverschluss | Handgelenkschlaufe | Volumen: S = ca. 1 Liter / L = ca. 2 Liter | Lieferung ohne Inhalt/Deko

Farbe	Größen	1	ab 160 (L ab 100)	ab 1600 (L ab 1000)
Natural	S	3,39	3,05	2,84
Natural	L	4,28	3,85	3,59
Coloured	S	3,83	3,45	3,21
Coloured	L	4,87	4,39	4,09

WM103 | W103 **Cotton Party Bag for Life**

100% Baumwolle
ca. 19 x 25 cm
140 g/m²
Westford Mill

BLACK | BRIGHT RED | FUCHSIA | NATURAL | SAPPHIRE BLUE | WHITE | YELLOW

Henkellänge: ca. 25 cm | Volumen: ca. 2,5 Liter | Lieferung ohne Inhalt/Deko

Farbe	Größen	1	ab 400	ab 4000
Natural	19 x 25 cm	0,79	0,72	0,65
Coloured	19 x 25 cm	0,87	0,79	0,73

WM118 | W118 **Organic Cotton Draw Cord Bag**

100% Baumwolle
XS (14x20cm), S (14 x 22 cm), M (25 x 32 cm), L (30 x 47 cm)
115 g/m²
Westford Mill

BLACK | NATURAL

Verschluss mit Zugkordel aus gleichem Material | Kapazität: S = ca. 1 Liter / M = ca. 3 Liter / L = ca. 8 Liter | Lieferung ohne Inhalt/Deko

Farbe	Größen	1	ab 400 (M ab 300, L ab 200)	ab 4000 (M ab 3000, L ab 2000)
Natural	XS	0,87	0,79	0,73
Natural	S	0,93	0,85	0,79
Natural	M	1,31	1,19	1,11
Natural	L	1,91	1,72	1,60
Black	XS	0,93	0,85	0,79
Black	S	1,01	0,92	0,85
Black	M	1,47	1,32	1,23
Black	L	2,05	1,85	1,72

WM415 | W415 **Jute Stuff Bag**

100% Jute
XXS (10 x 15 cm), XS (14 x 20 cm), S (25 x 30 cm), M (30 x 45 cm), L (40 x 55 cm), XL (55 x 75 cm)
Westford Mill

NATURAL

Zugbandverschluss | Volumen: XXS ca. 0,25 Liter / XS ca. 1 Liter / S ca. 3 Liter / M ca. 8 Liter / L ca. 15 Liter / XL ca. 40 Liter | Lieferung ohne Inhalt/Deko

Farbe	Größen	1	ab 600 (S (25x30cm) ab 300, M (30x45cm) ab 200, L (40x55cm) ab 100, XL (55x75cm) ab 80)	ab 6000 (S (25x30cm) ab 3000, M (30x45cm) ab 2000, L (40x55cm) ab 1000, XL (55x75cm) ab 800)
Natural	XXS (10x15cm)	0,51	0,47	0,43
Natural	XS (14x20cm)	0,65	0,60	0,55
Natural	S (25x30cm)	1,11	1,00	0,92
Natural	M (30x45cm)	1,84	1,67	1,55
Natural	L (40x55cm)	2,44	2,20	2,04
Natural	XL (55x75cm)	4,07	3,67	3,41

WM412 | W412 **Jute Mini Gift Bag**

100% Jute
ca. 26 x 22 x 14 cm
Westford Mill

BLACK/BLACK | FOREST GREEN/FOREST GREEN | GRAPHITE GREY/GRAPHITE GREY | NATURAL | NATURAL/BLACK | NATURAL/BRIGHT RED | NATURAL/FOREST GREEN | NATURAL/FUCHSIA | NAVY/NAVY | WHITE/WHITE

Beschichtete Jute | Baumwoll-Tragegriffe | Henkellänge: ca. 35 cm | Volumen: ca. 6 Liter | Lieferung ohne Inhalt/Deko

Farbe	Größen	1	ab 125	ab 1250
Natural & Natural/ Coloured	26 x 22 x 14 cm	1,61	1,45	1,35
Coloured/ Coloured	26 x 22 x 14 cm	2,05	1,85	1,72

WM411 | W411 **Jute Petite Gift Bag**

100% Jute
20 x 20 x 12 cm
Westford Mill

NATURAL

Baumwoll-Tragegriffe | Grifflänge: 30 cm | Lieferung ohne Inhalt/Deko

Farbe	Größen	1	ab 150	ab 1500
Natural	20 x 20 x 12 cm	1,47	1,32	1,23

WM413 | W413 **Jute Midi Shopper**

100% Jute
ca. 30 x 30 x 19 cm
Westford Mill

BLACK/BLACK | NATURAL

Beschichtete Jute | Baumwoll-Tragegriffe | Henkellänge: ca. 40 cm | Volumen: ca. 14 Liter | Lieferung ohne Inhalt/Deko

Farbe	Größen	1	ab 80	ab 800
Natural	30 x 30 x 19 cm	2,35	2,12	1,97
Black/Black	30 x 30 x 19 cm	2,64	2,39	2,23

WM406 | W406 **Jute Compact Shopper**

100% Jute
ca. 30 x 30 x 12 cm

Westford Mill

NATURAL

Zwei Henkel ca. 60 cm lang | Boden- und Seitenfalte | Volumen: ca. 10 Liter | Lieferung ohne Inhalt/Deko

Farbe	Größen	1	ab 100	ab 1000
Natural	30 x 30 x 12 cm	2,13	1,93	1,80

WM407 | W407 **Jute Classic Shopper**

100% Jute
ca. 42 x 33 x 19 cm

Westford Mill

BLACK/BLACK	GRAPHITE GREY/GRAPHITE GRE
NATURAL	NATURAL/BLACK
NATURAL/BRIGHT RED	NATURAL/FOREST GREEN
NATURAL/FUCHSIA	NATURAL/LIME GREEN
NATURAL/SURF BLUE	NAVY/NAVY

Beschichtete Jute | Tragegriffe aus Baumwollgewebe | Henkellänge: ca. 55 cm | Volumen: ca. 21 Liter | Lieferung ohne Inhalt/Deko

Farbe	Größen	1	ab 60	ab 600
Natural & Natural/ Coloured	42 x 33 x 19 cm	2,88	2,60	2,41
Coloured/ Coloured	42 x 33 x 19 cm	3,47	3,13	2,92

WM408 | W408 **Jute Jumbo Shopper**

100% Jute
ca. 45 x 39 x 21 cm

Westford Mill

NATURAL

Beschichtete Jute | Tragegriffe aus Baumwollgewebe | Henkellänge: ca. 37 cm | Volumen: ca. 29 Liter | Lieferung ohne Inhalt/Deko

Farbe	Größen	1	ab 50	ab 500
Natural	45 x 39 x 21 cm	3,09	2,79	2,60

WM422 | W422 **Printers Jute Classic Shopper**

Vorder- und Rückseite: 100% Jute, Rest: 100% Baumwolle
42 x 33 x 19 cm

Westford Mill

APPLE GREEN	BLACK	FUCHSIA
NAVY	NATURAL	

Beschichtete Jute / Baumwoll-Canvas | Baumwoll-Tragegriffe und -Seitenteile, Front und Rückseite aus beschichteter Jute | Zum Drucken geeignete Seitenteile aus Canvas | Henkellänge: ca. 60 cm | Kann in der Hand oder über der Schulter getragen werden | Volumen: ca. 21 Liter | Lieferung ohne Inhalt/Deko

Farbe	Größen	1	ab 60	ab 600
Coloured	42 x 33 x 19 cm	3,97	3,59	3,35

XT013 Vliestasche (PP-Tasche) kurze Henkel

100% Polypropylen
ca. 38 x 42 cm
80 g/m²

Printwear

BLACK	DARK GREEN (CA. PANTONE 3302U-HKS 56)
LIGHT GREEN (CA. PANTONE 360U-HKS 66)	LIGHT GREY (CA. PANTONE 421U)
RED (CA. PANTONE 032U-HKS 13-14)	ROYAL (CA. PANTONE 286U-HKS 42)
LIGHT BLUE (CA. PANTONE 2995U-HKS 40)	PINK (CA. PANTONE 226U-HKS 27)
WHITE	DEEP BLUE (CA. PANTONE 539U-HKS 38-41)
YELLOW (CA. PANTONE 115U-HKS 04)	ORANGE (CA. PANTONE 021U-HKS 8-10)

Alternative zur klassischen Baumwolltasche | Auch als Non-woven-Bags bekannt | Material wird nicht gewebt, sondern gegossen | Henkellänge ca. 35 cm | Sehr strapazierfähig | Lieferung ohne Inhalt/Deko

Farbe	Größen	1	ab 250	ab 2500
Coloured	ca. 38 x 42 cm	0,43	0,40	0,37

XT015 Vliestasche (PP-Tasche) lange Henkel

100% Polypropylen
ca. 38 x 42 cm
80 g/m²

Printwear

BLACK	DARK GREEN (CA. PANTONE 3302U-HKS 56)
LIGHT GREEN (CA. PANTONE 360U-HKS 66)	LIGHT GREY (CA. PANTONE 421U)
RED (CA. PANTONE 032U-HKS 13-14)	ROYAL (CA. PANTONE 286U-HKS 42)
LIGHT BLUE (CA. PANTONE 2995U-HKS 40)	PINK (CA. PANTONE 226U-HKS 27)
WHITE	DEEP BLUE (CA. PANTONE 539U-HKS 38-41)
YELLOW (CA. PANTONE 115U-HKS 04)	ORANGE (CA. PANTONE 021U-HKS 8-10)

Alternative zur klassischen Baumwolltasche | Auch als Non-woven-Bags bekannt | Material wird nicht gewebt, sondern gegossen | Henkellänge: ca. 70 cm | Sehr strapazierfähig | Lieferung ohne Inhalt/Deko

Farbe	Größen	1	ab 250	ab 2500
Coloured	ca. 38 x 42 cm	0,45	0,43	0,41

BS15380 | DTG-15380 **Daypack - Wall Street**

100% Polyester
44 x 31 x 16 cm

bags2GO

GREY MELANGE

600D Polyester Rucksack in Grey Melange | Ein Hauptfach mit Reißverschluss | Zwei kleine Reißverschluss-Taschen, eine auf der Front und eine oben, neben dem Tragegriff | Zwei offene Seitentaschen aus Airmesh mit Gummizug | Ergonomisch geformte, verstellbare und gepolsterte Schultergurte mit Griffen | Weiten- und höhenverstellbarer Brustgurt mit Klick-Verschluss | Rücken im oberen und unteren Bereich stark gepolstert | Oben liegender, gepolsterter Tragegriff | Alle Reißverschlüsse in Schwarz, Gummi-Zipp-Puller mit „bags2GO"-Prägung | Volumen: ca. 22 Liter | Lieferung ohne Inhalt/Deko

BS15378 | DTG-15378 **Outdoor Backpack - Rocky Mountains**

100% Polyester
52 x 32 x 17 cm

bags2GO

GREY MELANGE

600D Polyester Rucksack in Grey Melange | Ein Hauptfach mit Reißverschluss und separatem Laptop-Fach mit Klett-Verschluss | Zwei weitere Reißverschluss-Taschen auf der Front; eine größere mit zusätzlichem Fach und eine kleinere mit praktischen Organizer-Fächern | Zwei offene Seitentaschen mit Gummizug | Ergonomisch geformte, verstellbare und gepolsterte Schultergurte | Verstellbarer Brustgurt mit Klick-Verschluss | Rücken stark gepolstert | Oben liegender Tragegriff | Alle Reißverschlüsse in Schwarz, Gummi-Zipp-Puller mit „bags2GO"-Prägung | Volumen: ca. 28 Liter | Lieferung ohne Inhalt/Deko

BG825 | BG825 **Heritage Backpack**

100% Polyester
31 x 45 x 19 cm

BagBase

BLACK	BRIGHT ROYAL	BURGUNDY
FRENCH NAVY	LIGHT GREY	CLASSIC RED

Tasche im Retro-Stil | Innentaschen | Gepolsterte, verstellbare Schultergurte | Gepolstertes Rückenteil | Seitentaschen | Tragegriff | Volumen: ca. 18 Liter | Reißverschluss-Tasche vorne | Lieferung ohne Inhalt/Deko

BS16488 | DTG-16488 **Daypack - Cornwall**

100% Baumwolle
49 x 30 x 16 cm

bags2GO

BLUE MELANGE

Blauer Canvas Rucksack im Vintage-Look | Braune Kunstlederapplikationen | Geräumiges Hauptfach mit Kordelzug-Verschluss und einem zusätzlichen, gepolsterten Fach | Rotes Nylon-Innenfutter | Offenes Fach auf der Frontseite | Schmale Umschlagriemen jeweils mit Metall-Schnalle im Vintage-Messing-Look und einem Druckknopf | Verstellbare, gepolsterte Schultergurte | Gepolsterter Rückenteil | Volumen: ca. 23 Liter | Lieferung ohne Inhalt/Deko

BS15273 | DTG-15273 **Daypack - Manhattan**

100% Polyester
39 x 27 x 15,5 cm

bags2GO

GREY MELANGE

600D Polyester Rucksack in Grey Melange | Ein Hauptfach mit Reißverschluss | Kleines Mesh-Reißverschluss-Fach, innen auf der Rückseite | Reißverschluss-Tasche auf der Front | Verstellbare und gepolsterte Schultergurte Rücken gepolstert | Oben liegende Trageschlaufe | Alle Reißverschlüsse in Schwarz, Gummi-Zipp-Puller mit „bags2GO"-Prägung | Volumen: ca. 16 Liter | Lieferung ohne Inhalt/Deko

BS14246 | DTG-14246 **Outdoor Backpack - Grand Canyon**

100% Polyester
50 x 30 x 15 cm

bags2GO

GREY MELANGE

600D Polyester Rucksack in Grey Melange | Zwei Hauptfächer mit Reißverschluss | Kleine Reißverschluss-Tasche auf der Front mit zusätzlichem, offenen Fach | Kopfhörerkabel-Ausgang vorne | Ergonomisch geformte, verstellbare und gepolsterte Schultergurte | Weiten- und höhenverstellbarer Brustgurt mit Klick-Verschluss | Rücken stark gepolstert | Oben liegende Trageschlaufe | Alle Reißverschlüsse in Schwarz, Gummi-Zipp-Puller mit „bags2GO"-Prägung | Volumen: ca. 22,5 Liter | Lieferung ohne Inhalt/Deko

BS17073 | DTG-17073 **XXL Backpack - Denver**

100% Polyester
55 x 36 x 18 cm

bags2GO

GREY MELANGE

Rechteckiger XXL Rucksack in Grey-Melange | Sehr geräumiges Reißverschluss-Hauptfach mit zwei zusätzlichen Fächern | Große, aufgesetzte Reißverschluss-Tasche, innen mit diversen, zusätzlichen Fächern | Weitere Reißverschluss-Tasche auf der Frontseite | Vier seitliche Gurte mit Klickverschluss zur Stabilisierung | Reflektierende, umlaufende Paspel | Gepolsterter Rücken | Ergonomisch geformte, verstellbare und gepolsterte Schultergurte | Gepolsterte Tragegriffe oben und an einer Seite | Gummi-Zipp-Puller mit „bags2Go"-Prägung | Volumen: ca. 36 Liter | Lieferung ohne Inhalt/Deko

BS16478 | DTG-16478 **Daypack - Edinburgh**

100% Baumwolle
41 x 32 x 12,5 cm

bags2GO

BLUE MELANGE

Blauer Canvas Rucksack im Vintage-Look | Braune Kunstlederapplikationen | Boden und Seiten durch Kunstleder verstärkt | Geräumiges Reißverschluss-Hauptfach mit zwei zusätzlichen Fächern | Rotes Nylon-Innenfutter | Zwei kleine Reißverschluss-Nebenfächern oben und an der Seite | Aufgesetzte Reißverschluss-Tasche auf der Front, innen mit zwei offenen und einem Reißverschluss-Fach sowie Reißverschluss-Fach außen | Verstellbare, gepolsterte Schultergurte | Gepolstertes Rückenteil | Oben liegender Tragegriff | Alle Metall-Teile und -Reißverschlüsse im Vintage-Messing-Look | Volumen: ca. 16 Liter | Lieferung ohne Inhalt/Deko

LB70100 | 70100 **Backpack Rider**

100% Polyester
14 x 28 x 40 cm

SOL´S Bags

APPLE GREEN	ARMY	BLACK
ORANGE	RED	ROYAL BLUE
DUNE	FRENCH NAVY	FUCHSIA
CHOCOLATE	GOLD	SKY BLUE
CAMO		

600D Polyester | Nylon-Aufhänger | MP3-Player-Zugang | Geräumiges Vorfach mit Reißverschluss | Verstellbare Schultergurte | Lieferung ohne Inhalt/Deko

NT211N **Trend Rucksack**

100% Polyester
35 x 45 x 17 cm

Printwear

APPLE GREEN	AQUA BLUE	BLACK
BRIGHT GREEN	GREEN	GREY
KHAKI	NAVY	OCEAN BLUE
ORANGE	PURPLE	RED
ROYAL BLUE	WHITE	YELLOW

Hauptfach mit Bodenverstärkung und Doppel-Reißverschluss | Je ein Vorfach mit Reißverschluss und Klettverschluss | Vortasche mit Reißverschluss | 600D Polyester | Gepolsterter Rücken und größenverstellbare Schultergurte | Lieferung ohne Inhalt/Deko

BG125 | BG125 **Original Fashion Backpack**

100% Polyester
31 x 42 x 21 cm

BagBase

AIRFORCE BLUE/GRAPHITE GRE	BLACK	BOTTLE GREEN	BRIGHT RED
BURGUNDY	CARAMEL	CHOCOLATE/SAND	CLARET
CLASSIC RED	CORAL/LIGHT GREY	EMERALD/GRAPHITE GREY	FRENCH NAVY
GRAPHITE GREY	KELLY GREEN	LIGHT GREY/GRAPHITE GREY	LIME GREEN/GRAPHITE GREY
MINT GREEN/LIGHT GREY	MUSTARD	OLIVE GREEN	ORANGE RUST
PLUM	PURPLE	SAND/CHOCOLATE	SAPPHIRE BLUE
SURF BLUE/GRAPHITE GREY	TRUE PINK/GRAPHITE GREY	WHITE/GRAPHITE GREY	YELLOW/GRAPHITE GREY
SKY BLUE/FRENCH NAVY	ORANGE/GRAPHITE GREY	MAGENTA	FUCHSIA/GRAPHITE GREY
CLASSIC PINK/GRAPHITE GREY	BRIGHT ROYAL		

600D Polyester | Vordertasche mit Reißverschluss | Gefüttertes Rückenteil | Tragegriff | Gepolsterte, verstellbare Schultergurte | Tear-Away-Label für einfaches Umlabeln | Volumen: ca. 18 Liter | Lieferung ohne Inhalt/Deko

LB70200 | 70200 **Backpack Express**

100% Polyester
33 x 43 x 17 cm

SOL´S Bags

BLACK	DUNE	FRENCH NAVY	GOLD
ORANGE	RED	SKY BLUE	

600D Polyester | Verstellbare Schultergurte | Zwei Vorfächer und MP3-Player-Zugang | Nylon-Aufhänger | Gefüttertes Rückenteil | Lieferung ohne Inhalt/Deko

HF3314 | 1803314 **Slingpack City**

100% Polyester
38 x 48 x 12,5 cm

Halfar

BLACK	GREEN	LIGHT GREY
NAVY	YELLOW	

Geräumiges Hauptfach | Reißverschluss-Seitentasche | Gepolsterter Rücken | Gepolsterter Gurt mit Klettverschluss und Steckschnalle | Handyfach | 600D Polyester | Lieferung ohne Inhalt/Deko

HF0780 | 1800780 **Backpack Sport**

100% Nylon
30 x 41 x 14 cm

Halfar

APPLE GREEN	BLACK	CYAN
LIGHT GREY	NAVY	ORANGE
RED		

Hauptfach mit Zurrgurten | Flaches, gepolstertes Einsteckfach für MP3-Spieler | Öffnung für Headset | Handgriff | Zwei Reißverschluss-Vortaschen | Gepolsterter Rücken | Ergonomisch geformte Schultergurte | Hüftgurt | Dekorativer Netz- und Kordelbesatz | 420D Nylon | Lieferung ohne Inhalt/Deko

QD443 | QD443 **Academy Gymsac**

100% Polyester
33 x 45 cm
150 g/m²

Quadra

BLACK	BOTTLE GREEN	BRIGHT ROYAL
BURGUNDY	CLASSIC RED	FRENCH NAVY
PURPLE		

300D Polyester | Wasserabweisendes Material | Reflektierende Details für bessere Sichtbarkeit | Innenliegendes Namensschild | Bedrucktes Namensschild | Innenstaufach | Tunnelzugverschluss | Lieferung ohne Inhalt/Deko

BS15391 | DTG-15391 **Gymsac - Miami**

100% Polyester
43 x 34 cm

bags2GO

GREY MELANGE	GREY MELANGE/GREEN	GREY MELANGE/RED
GREY MELANGE/ROYAL	GREY MELANGE/WHITE	GREY MELANGE/YELLOW

600D Polyester Sportbeutel in Grey -Melange | Ein Hauptfach, das durch Zuziehen der seitlichen Schulter-Trageriemen verschlossen wird | Ein Reißverschluss-Fach auf der Front | Reißverschluss in Schwarz, Gummi-Zipp-Puller mit „bags2GO"-Prägung | Volumen: ca. 3 Liter | Lieferung ohne Inhalt/Deko

BS16438 | DTG-16438-1 **Gymsac - Malibu**

100% Polyester
43 x 34 cm

bags2GO

GREY MELANGE/BLACK

Turnbeutel in Grey Melange | Ein großes Hauptfach | Kleine Tasche auf der Vorderseite mit Reißverschluss in Schwarz | Zwei seitliche Zugbänder in Schwarz | Schwarze Mesh-Einsätze seitlich | Tunnelzug ebenfalls aus schwarzem Mesh-Material | Zwei Reflektions-Streifen auf der Vorderseite am unteren Rand | Gummi-Zipp-Puller mit „bags2Go"-Prägung | Lieferung ohne Inhalt/Deko

CC342 | 342 **Canvas Cinch Sak**

100% Baumwolle
One Size
475 g/m²

Comfort Colors

BLACK	BLUE JEAN	BRICK
GREY	KHAKI	LAGOON BLUE
NEON PINK	NEON RED ORANGE	RASPBERRY
RED	SEAFOAM	

Großes Hauptfach | Vorderfach mit Messing-Reißverschluss im Antik-Look | Webband-Riemen

BG5 | BG5 **Budget Gymsac**

100% Polyester
33 x 45 cm
80 g/m²

BagBase

BLACK	FUCHSIA	LIME GREEN
NAVY	ORANGE	RED
ROYAL	WHITE	

210D Polyester | Wasserabweisender Stoff | Volumen: ca. 11 Liter | Lieferung ohne Inhalt/Deko

QD71 | QD71 **Premium Gymsac**

100% Polyester
40 x 49 cm

Quadra

BLACK	BRIGHT ROYAL
FRENCH NAVY	FUCHSIA

210D Polyester | Wasserabweisend | Fronttasche mit Reißverschluss | Verstärkte Ecken mit Metall-Ösen | Volumen: ca. 14 Liter | Lieferung ohne Inhalt/Deko

BG10 | BG10 **Premium Gymsac**

100% Polyester
33 x 45 cm
100 g/m²

BagBase

AIRFORCE BLUE	ARCTIC CAMO	BLACK	BOTTLE GREEN
BRIGHT RED	BRIGHT ROYAL	BURGUNDY	CHOCOLATE
CLASSIC PINK	CLASSIC RED	FLUORESCENT ORANGE	FLUORESCENT PINK
FLUORESCENT YELLOW	FRENCH NAVY	FUCHSIA	GOLD
GRAPHITE GREY	JUNGLE CAMO	KELLY GREEN	LASER BLUE
LIGHT GREY	LIME GREEN	MAGENTA	MIDNIGHT CAMO
OCEAN BLUE	OLIVE GREEN	ORANGE	PURPLE
SAPPHIRE BLUE	SILVER	SKY BLUE	SURF BLUE
TRUE PINK	WHITE	YELLOW	

210D Polyester | Wasserabweisender Stoff | Verstärkte Ecken mit Metall-Ösen | Volumen: ca. 11 Liter | Lieferung ohne Inhalt/Deko

BG110 | BG110 **Icon Gymsac**

100% Polyester
40 x 48 cm

BagBase

BLACK	BLACK/BLACK
BLACK/FUCHSIA	BLACK/LIME GREEN
BLACK/SURF BLUE	BOTTLE GREEN
BRIGHT ROYAL	BURGUNDY/BLACK
CLASSIC RED	FRENCH NAVY
GRAPHITE GREY/BLACK	LIGHT GREY
LIME GREEN	ORANGE
PURPLE	SAPPHIRE BLUE
TRUE PINK	WHITE/BLACK

Heraustrennbares Etikett für einfaches Ändern der Marke | Geheimfach | Große Zugbänder | 300 D-Polyester | Lieferung ohne Inhalt/Deko

NT6232 **Schuh-/Rucksack Modo**

100% Polypropylen
37 x 40,5 cm
80 g/m²

Printwear

BLACK	BLUE	ORANGE
PINK	RED	WHITE
YELLOW		

Mit Kordel | Lieferung ohne Inhalt/Deko

NT6242 **Schuh- /Rucksack mit Kordel**

100% Polyester
ca. 37 x 40,5 cm

Printwear

BLACK	COBALT BLUE	LIME GREEN
ORANGE	RED	WHITE
YELLOW		

190T Polyester | Schuh- / Rucksack mit Kordel und Metall-Ösen | Lieferung ohne Inhalt/Deko

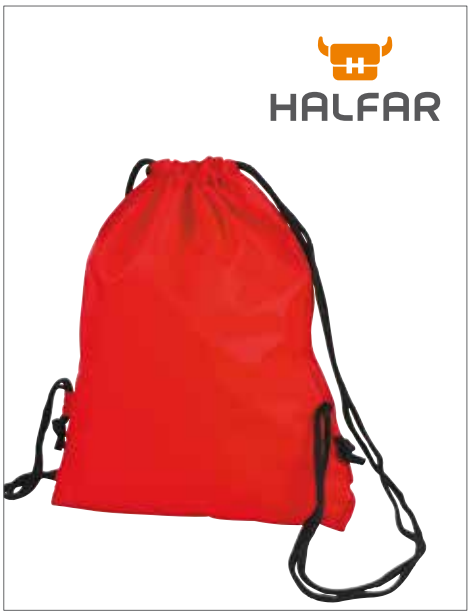

HF2716 | 1802716 **Taffeta backpack Sport**

100% Polyester
33 x 42 cm

Halfar

APPLE GREEN	BLACK	CYAN
FUCHSIA	LIGHT BLUE	LIGHT GREY
NAVY	ORANGE	RED
ROYAL	WHITE	YELLOW

Hauptfach mit Kordelzug | 210D Polyester | Lieferung ohne Inhalt / Deko

LB70600 | 70600 **Backpack Urban**

100% Polyester
34,5 x 45 cm

SOL´S Bags

APPLE GREEN	AQUA
NEON CORAL	ORANGE
FLASH PINK	FRENCH NAVY
ROYAL BLUE	SKY BLUE
BLACK	CAMO
PURPLE	RED
GOLD	GRAPHITE
WHITE	KELLY GREEN

210D Polyester | Seitliche Zugkordeln mit zwei Ösen | Lieferung ohne Inhalt/Deko

QD17 | QD17 **Gymsac**

100% Polyester
31 x 40 cm

Quadra

BLACK	BOTTLE GREEN	BRIGHT RED
BRIGHT ROYAL	BURGUNDY	CLASSIC PINK
EMERALD	FRENCH NAVY	ORANGE
PURPLE	SKY BLUE	WHITE
YELLOW		

210D Polyester | Wasserabweisend | Verstärkte Ecken mit Metall-Ösen | Volumen: ca. 7 Liter | Lieferung ohne Inhalt/Deko

BG180 | BG180 **Graphic Gymsac**

100% Polyester
40 x 48 cm

BagBase

BLACK GEOMETRIC	BLACK MINERAL	FADED FLORAL	MONO HAWAIIAN
INDIGO PALM	NAVY POLKA DOT		

Heraustrennbares Etikett für einfaches Umlabeln | Geheimfach | Große Zugbänder | Trendige, aufgedruckte Muster | 300D Polyester | Lieferung ohne Inhalt/Deko

BS16196 | DTG-16196 **Outdoor Backpack - Yellowstone**

100% Polyester
56 x 28 x 28 cm

bags2GO

GREY MELANGE

Outdoor Rucksack in Grey Melange | Geräumiges Hauptfach mit Kordelzug und großer Abdeckung | Abdeckung mit zwei Klick-Verschluss-Gurten und Reißverschluss-Fach | Aufgesetzte Tasche auf der Frontseite mit seitlichem Reißverschluss und elastischem Kordelband | Seitlich angesetzte Gurte zur Stabilisierung | Elastische Schlaufen zur Anbringung von Wanderstöcken | Zwei seitliche Taschen mit Gummizug | Ein Reißverschluss-Bodenfach mit orangefarbener Regenhülle | Gepolsterter Rücken | Ergonomisch geformte, verstellbare und gepolsterte Schultergurte | Gummi-Zipp-Puller mit „bags2Go"-Prägung | Volumen: ca. 44 Liter | Lieferung ohne Inhalt/Deko

BG125J | BG125J **Junior Fashion Backpack**

100% Polyester
28 x 38 x 19 cm

BagBase

BLACK	BOTTLE GREEN	BRIGHT RED
BRIGHT ROYAL	BURGUNDY	CLASSIC PINK/LIGHT GREY
FRENCH NAVY	FUCHSIA/GRAPHITE GREY	LIME GREEN/GRAPHITE GREY
ORANGE/GRAPHITE GREY	PURPLE/LIGHT GREY	SURF BLUE/GRAPHITE GREY
WHITE/GRAPHITE GREY		

600D Polyester | Gefüttertes Rückenteil | Vordertasche mit Reißverschluss | Tragegriff | Gepolsterte, verstellbare Schultergurte | Volumen: ca. 14 Liter | Lieferung ohne Inhalt/Deko

QD458 | QD458 **Junior Shoesac**

100% Polyester
28 x 37 cm

Quadra

BLACK	BOTTLE GREEN	BRIGHT ROYAL
BURGUNDY	CLASSIC RED	FRENCH NAVY
WHITE		

210D Polyester | Wasserabweisend | Namensschild-Fach | Reflektionsdreieck vorne und hinten | Volumen: ca. 6 Liter | Kordelzug-Verschluss | Lieferung ohne Inhalt/Deko

LB70101 | 70101 **Kids Rucksack Rider**

100% Polyester
12 x 25 x 30 cm

SOL´S Bags

APPLE GREEN	BLACK	CAMO	FRENCH NAVY
FUCHSIA	ORANGE	RED	ROYAL BLUE
SKY BLUE			

600D Polyester | Gefüttertes Rückenteil | Verstellbare Gurte | Fronttasche mit Reißverschluss | Lieferung ohne Inhalt/Deko

HF2722 | 1802722 **Backpack Kids**

100% Polyester
25 x 30 x 10 cm

Halfar

APPLE GREEN | FUCHSIA | LIGHT BLUE
NAVY | ORANGE | PINK
RED

Hauptfach | Reißverschluss-Vortasche | Längenverstellbare und gepolsterte Tragegurte | 600D Polyester | Lieferung ohne Inhalt/Deko

HF7780 | 1807780 **Backpack Toddler**

100% Nylon
23 x 32 x 8 cm

Halfar

BLUE | FUCHSIA | GREEN
RED

Hauptfach | Reißverschluss-Vortasche | Längenverstellbare und gepolsterte Tragegurte | Gepolsterter Rücken | Seitliche Reflektorstreifen | 420D Nylon | Lieferung ohne Inhalt/Deko

BG855 | BG855 **Roll-Top Backpack**

100% Polyester
32 x 44 x 13 cm

BagBase

BLACK | CARAMEL | MILITARY GREEN
FRENCH NAVY | GREY MARL/BLACK

600D Polyester | Heraustrennbares Etikett für einfaches Umlabeln | Geeignet für Laptops mit einer Größe von bis zu 15,6“ | Gepolstertes Laptop-Fach | Gepolsterte, verstellbare Schultergurte | Rückenteil und Unterseite gepolstert | Tragegriff | Volumen: ca. 12 Liter | Lieferung ohne Inhalt/Deko

BG613 | BG613 **Vintage Laptop Backpack**

100% Polyester
30 x 46 x 17 cm

BagBase

AIRFORCE BLUE/FRENCH NAVY | BLACK | BLACK/BLACK
BURGUNDY | FRENCH NAVY | MIDNIGHT CAMO/BLACK
GREY MARL/BLACK | JUNGLE CAMO | GRAPHITE GREY/BLACK
OLIVE GREEN/BLACK

600D Polyester | Heraustrennbares Etikett für einfaches Umlabeln | EasyPocket™ für leichtes Veredeln | Passend für Laptops bis 17“ | Gepolstertes Laptop-Fach | Gepolsterte, verstellbare Schulterriemen | Gepolstertes Rückenteil | Kordelzug-Verschluss | PU- und Metall-Verzierungen | Volumen: ca. 18 Liter | Lieferung ohne Inhalt/Deko

BG49 | BG49 **Phone Pouch XL**

100% Polyester
10 x 16 x 2 cm

BagBase

BLACK | BRIGHT ROYAL | CLASSIC RED | FRENCH NAVY | FUCHSIA | GRAPHITE GREY | LIME GREEN | MAGENTA

600D-Polyester | Abnehmbare, verstellbare Umhängekordel | Gürtelschlaufe und Karabinerhaken | Geeignet für Smartphones | Tasche mit Reißverschluss | Rip-Strip™-Klettverschluss | Lieferung ohne Inhalt/Deko

BG40 | BG40 **Ripper Wallet**

100% Polyester
Format geöffnet: 24 x 13 cm / Format geschlossen: 9 x 13 cm

BagBase

BLACK | BRIGHT ROYAL | CLASSIC RED | FRENCH NAVY | GRAPHITE GREY | OLIVE GREEN | ORANGE

600D Polyester | Dehnbares Münzfach | Klarsichtfenster | Rip-Strip™-Verschluss | Lieferung ohne Inhalt/Deko

BG47 | BG47 **Travel Wallet**

100% Polyester
14 x 19 x 2 cm

BagBase

BLACK | GRAPHITE GREY | LIME GREEN/GRAPHITE GREY | MINT/LIGHT GREY | SURF BLUE/LIGHT GREY | TRUE PINK/LIGHT GREY

600D Polyester | Versteckbare, verstellbare Kordel | Smartphone-kompatibel | Gepolstertes Hauptfach | Ausweis-Tasche | Organizer-Fach | Lieferung ohne Inhalt/Deko

BY059 | BY059 **Hip Bag**

100% Polyester
27 x 20 x 7cm (Breite x Höhe x Tiefe)

Build Your Brand

BLACK

Haupttasche und Seitentasche mit Reißverschluss | Innenliegend zwei kleine Fächer

NT5607 **Toti Brustbeutel**

100% Polyester
14 x 17 cm

Printwear

BLACK | BLUE | ORANGE | RED | YELLOW

600D Polyester | Inklusive Reißverschluß-Vordertasche | Lieferung ohne Inhalt/Deko

QD442 | QD442 **Pencil Case**

100% Polyester
21 x 14 cm

Quadra

BLACK | BOTTLE GREEN | BRIGHT ROYAL | BURGUNDY | CLASSIC PINK | CLASSIC RED | FRENCH NAVY | PURPLE | SKY BLUE

600D-Polyester | Reißverschluss-Hauptfach | Innenliegendes Namensschild | Lieferung ohne Inhalt/Deko

BS15394 | DTG-15394 **Wallet - Las Vegas**

100% Polyester
Format geöffnet: 26 x 13,5 cm / Format geschlossen: 9 x 13,5 cm
bags2GO

GREY MELANGE

600D Polyester Geldbeutel in Grey Melange | Ein Geldschein-Hauptfach | Ein Reißverschluss-Münzfach, auch zu öffnen bei geschlossenem Geldbeutel | Innen drei Kartenfächer, ein Klarsichtfach und zwei weitere Einschubfächer an den Seiten | Klettverschluss | Reißverschluss in Schwarz | Größe aufgeklappt 26 x 13,5 / Zusammengeklappt 9 x 13,5 cm | Lieferung ohne Inhalt/Deko

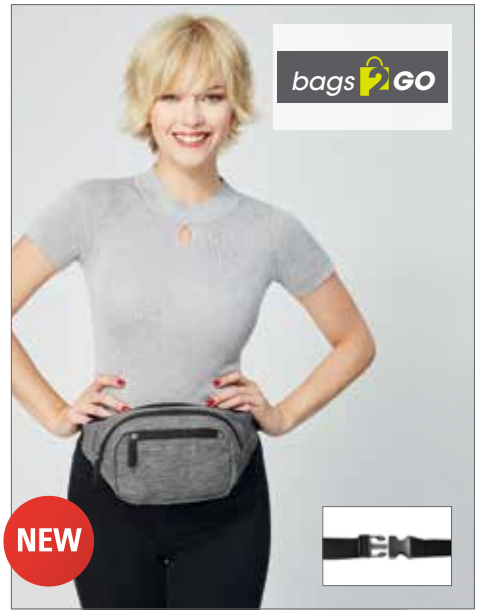

BS17156 | DTG-17156 **Hip Bag - Detroit**

100% Polyester
36 x 15 x 7,5 cm
bags2GO

GREY MELANGE

Gürteltasche in Grey Melange | Reißverschluss-Hauptfach mit zwei zusätzlichen, offenen Fächern | Eine Reißverschluss-Tasche auf der Vorderseite | Verstellbarer Tragegurt mit Klick-Verschluss | Gummi-Zipp-Puller mit „bags2GO"-Prägung | Lieferung ohne Inhalt/Deko

BS15393 | DTG-15393 **Belt Bag - Chicago**

100% Polyester
23 x 17 x 6 cm
bags2GO

GREY MELANGE

600D Polyester Gürteltasche in Grey Melange | Ein Hauptfach mit Reißverschluss | Zusätzliche, kleine Reißverschluss-Tasche hinten | Verstellbarer Tragegurt mit Klick-Verschluss | Alle Reißverschlüsse in Schwarz, Gummi-Zipp-Puller mit „bags2GO"-Prägung | Volumen: ca. 2 Liter | Lieferung ohne Inhalt/Deko

HF9793 | 1809793 **Waist Bag Solution**

100% Polyester
30 x 16 x 7 cm
Halfar

APPLE GREEN	BLACK	FUCHSIA
GREEN	NAVY	ORANGE
WHITE	YELLOW	RED

Reißverschluss-Hauptfach und Vortasche mit 2-Wege-Reißverschluss | Rückseitig bequeme Polsterung | Längenverstellbarer Bauchgurt | Lieferung ohne Inhalt/Deko

QD12 | QD12 **Belt Bag**

100% Polyester
37 x 15 x 10 cm
Quadra

BLACK	FRENCH NAVY	GRAPHITE GREY

600D Polyester | Verstellbarer Webgurt | Verschiedene Reißverschluss-Taschen | Schlüsselring | Volumen: ca. 2 Liter | Lieferung ohne Inhalt/Deko

BG42 | BG42 **Belt Bag**

100% Polyester
38 x 14 x 8 cm
BagBase

BLACK	BRIGHT ROYAL	BURGUNDY
CLASSIC RED	FRENCH NAVY	FUCHSIA
JUNGLE CAMO	LIGHT GREY	LIME GREEN
TRUE PINK	WHITE	ORANGE
GRAPHITE GREY	CHOCOLATE	

600D Polyester | Verstellbare Gurte | Rückseitige Tasche mit Reißverschluss | Volumen: ca. 2,5 Liter | Großes Innenfach | Lieferung ohne Inhalt/Deko

BS17080 | DTG-17080 **Lady Bag - Union Square**

100% Polyester
45 x 42 x 10,5 cm

bags2GO

GREY MELANGE

Damen-City-Shopper in Grey Melange | Ein geräumiges Hauptfach mit Reißverschluss | Eine kleine Reißverschluss-Tasche auf der Vorderseite | Lange Trageschlaufe, auch als Schulterriemen zu benutzen | Gummi-Zipp-Puller mit „bags2GO"-Prägung | Lieferung ohne Inhalt/Deko

BS15381 | DTG-15381 **Shopping Bag - Fifth Avenue**

100% Polyester
48 x 34 x 12 cm

bags2GO

GREY MELANGE

600D Polyester Beach & Shopping Bag für Sport & Freizeit in Grey Melange | Ein Hauptfach mit Reißverschluss | Eine kleine Reißverschluss-Tasche auf der Front | Eine kleine Reißverschluss-Innentasche im Hauptfach | Zwei Trageriemen mit gepolstertem Klett-Handgriff | Alle Reißverschlüsse in Schwarz, Gummi-Zipp-Puller mit „bags2GO"-Prägung | Volumen: ca. 19,5 Liter | Lieferung ohne Inhalt/Deko

NT6284 **Einkaufstasche Fruits**

100% Polyester
33 x 58 cm

Printwear

ORANGE | RED | YELLOW

190T Polyester | Verwandelbar in Mini-Taschen-Format (Banane, Möhre, Erdbeere) | Kurze Henkel | Lieferung ohne Inhalt/Deko

NT6264 **Einkaufstasche Streets**

100% Polyester
54 x 45 x 2 cm

Printwear

BLUE | LIGHT BLUE | ORANGE
RED | WHITE | YELLOW

190T Polyester | Kunststoff-Karabinerhaken | Verwandelbar in Mini-Taschen-Format | Kurze Henkel | Lieferung ohne Inhalt/Deko

RT002 | R002X **Compact Shopper**

100% Polyester
36 x 39 cm (Maße im Beutel: 10 x 12 cm)
65 g/m²

Result Core

BLACK/ORANGE | FENNEL/PINK
LIME/ROYAL | NAVY/LIME
RASPBERRY/LIME | ROYAL/LIME
WHITE/BLACK

In einem kleinen Beutel verstaubar | Robuste Überwendungsnähte | Tragegriffe aus dem gleichen Material mit Einfassung in Kontrastfarbe | Sehr leicht | Schnell trocknend | Kapazität ca. 10 Liter

LB72101 | 72101 **Foldable Shopping Bag Pix**

100% Polyester
40 x 31 x 9,5 cm

SOL´S Bags

BLACK | FRENCH NAVY | NEON LIME | NEON PINK | ORANGE | RED | WHITE

190T Polyester | Zwei Trageriemen (ca. 5,5 x 25 cm) | Lieferung ohne Inhalt/Deko

HF7556 | 1807556 **City Shopper Modernclassic**

37 x 30 x 12 cm

Halfar

ANTHRACITE

Hochwertiger Filz-Shopper | Innen abnehmbare, flache Wertsachen-Reißverschuss-Tasche | Lieferung ohne Inhalt/Deko

HF3939 | 1803939 **Shopper Basket**

100% Polyester
45 x 25 x 25 cm

Halfar

ANTHRACITE | BLACK | LIGHT GREEN | TEAL | NAVY | ORANGE | RED | ROYAL

Formschöner Einkaufskorb mit Alurahmen und Reißverschluss-Vortasche | Faltbar | 600D Polyester | Lieferung ohne Inhalt/Deko

CC343 | 343 **Canvas Field Bag**

100% Baumwolle
One Size
475 g/m²

Comfort Colors

BLACK | BLUE JEAN | GREY | KHAKI

Großes Hauptfach | Reißverschluss-Innenfach | Große Vorderklappe zur einfachen Verzierung | Spannschnallverschlüsse aus Messing im Antik-Look | Verstellbarer Webband-Schultergurt mit Messingschieber im Antik-Look | Passende Einfassung

BY060 | BY060 **Shoulder Bag**

100% Polyester
45 x 16 x 9 cm (Breite x Höhe x Tiefe)

Build Your Brand

BLACK

Zwei Haupttaschen mit Reißverschluss vorne | Innenliegende Tasche mit Reißverschluss

BS17127 | DTG-17127 **Triangle Pack - Broadway**

100% Polyester
44 x 24 x 15 cm

bags2GO

GREY MELANGE

Rucksack Triangle in Grey Melange | Hauptfach mit einem zusätzlichen, kleinen Fach | Eine schräg angesetzte Reißverschluss-Tasche auf der Vorderseite mit weiteren Fächern | Gepolsterter Rücken | Ergonomisch geformter, verstellbarer und gepolsterter Schultergurt | Schlaufe zum Aufhängen | Gummi-Zipp-Puller mit „bags2GO "-Prägung | Lieferung ohne Inhalt/Deko

BS17126 | DTG-17126 **Shoulder Bag - Brooklyn**

100% Polyester
38 x 18 x 6 cm

bags2GO

GREY MELANGE

Schultertasche in Grey Melange | Zwei Reißverschluss-Taschen mit weiteren Fächern | Zusätzliches Fach auf der Frontseite mit Klick-Verschluss-Gurt | Gepolsterter Rücken | Ein verstellbarer Schultergurt mit aufgesetzter Mesh-Tasche und Klick-Verschluss | Gummi-Zipp-Puller mit „bags2GO "-Prägung | Lieferung ohne Inhalt/Deko

BS385 | DTG-15385 **Shoulder Bag - Santiago**

100% Polyester
40 x 28 x 14 cm

bags2GO

ANTHRACITE

600D Polyester Umhängetasche in Anthracite | Ein Hauptfach mit Reißverschluss | Eine Reißverschluss-Innentasche | Eine große Reißverschluss-Tasche auf der Front | Längenverstellbarer Umhänge-Tragegurt mit Metall-Schnallen | Platz für Laptop im (unterteiltem) Hauptfach | Alle Reißverschlüsse in Schwarz, Gummi-Zipp-Puller mit „bags2GO"-Prägung | Volumen: ca. 15,5 Liter | Lieferung ohne Inhalt/Deko

BS387 | DTG-15387 **Messenger Bag - Lima**

100% Polyester
25 x 19 x 8 cm

bags2GO

ANTHRACITE

600D Polyester Umhängetasche in Anthracite | Ein Hauptfach mit Reißverschluss | Eine Reißverschluss-Tasche auf der Front | Ein offenes Einschub-Fach auf der Rückseite | Längenverstellbarer Umhänge-Tragegurt mit Metall-Schnallen | Alle Reißverschlüsse in Schwarz, Gummi-Zipp-Puller mit „bags2GO"-Prägung | Volumen: ca. 4 Liter | Lieferung ohne Inhalt/Deko

BS16035 | DTG-16035 **Messenger Bag - Los Angeles**

100% Polyester
37 x 32 x 15 cm

bags2GO

GREY MELANGE

600D Polyester Messenger Bag in Grey Melange / Umhängetasche (Postman Bag) in Grey Melange | Ein Hauptfach mit Reißverschluss | Kleines Mesh-Reißverschluss-Fach und drei Stiftehalter, innen | Umschlag mit integrierter Reißverschluss-Tasche und zwei Klick-Verschlüssen | Zwei offene Seitentaschen mit Gummizug | Breiter, längenverstellbarer Umhänge-Tragegurt mit flexiblem Schulterpolster | Alle Reißverschlüsse in Schwarz, Gummi-Zipp-Puller mit „bags2GO"-Prägung | Volumen: ca. 14 Liter | Lieferung ohne Inhalt/Deko

BS15392 | DTG-15392 **Messenger Bag - Washington**

100% Polyester
32 x 25,5 cm

bags2GO

GREY MELANGE

600D Polyester Dokumententasche in Grey Melange | Ein Hauptfach mit Reißverschluss | Eine Reißverschluss-Tasche auf der Front, Reißverschluss mittig, obere Hälfte aus Mesh | Längenverstellbarer Umhänge-Tragegurt | Alle Reißverschlüsse in Schwarz, Gummi-Zipp-Puller mit „bags2GO"-Prägung | Volumen: ca. 1,5 Liter | Lieferung ohne Inhalt/Deko

BS16470 | DTG-16470 **Messenger Bag - Cambridge**

100% Baumwolle
39 x 29 x 8 cm
bags2GO

BLUE MELANGE

Blaue Canvas Business-Tasche im Vintage-Look | Braune Kunstlederapplikationen | Geräumiges Reißverschluss-Hauptfach inkl. gepolstertem Laptop-Fach und einer Reißverschluss-Tasche, sowie zwei kleinen, offenen Fächern und zwei Stifthaltern | Rotes Nylon-Innenfutter | Reißverschluss-Tasche auf der Rückseite | Umschlag und Umschlagriemen jeweils mit zwei Druckknöpfen | Abnehmbarer, längenverstellbarer Umhänge-Tragegurt | Alle Metall-Teile und -Reißverschlüsse im Vintage-Messing-Look | Volumen: ca. 9 Liter | Lieferung ohne Inhalt/Deko

BS16476 | DTG-16476 **Small Messenger Bag - Oxford Street**

100% Baumwolle
29 x 25 x 5,5 cm
bags2GO

BLUE MELANGE

Blaue Canvas Umhänge-Tasche im Vintage-Look | Braune Kunstlederapplikationen | Geräumiges Reißverschluss-Hauptfach mit einem zusätzlichen Fach und einer Reißverschluss-Tasche | Rotes Nylon-Innenfutter | Offenes Fach auf der Frontseite, abgedeckt durch schmalen Umschlag mit Druckknopf-Riemen | Reißverschluss-Tasche auf der Rückseite | Längenverstellbarer Umhänge-Tragegurt | Alle Metall-Teile und -Reißverschlüsse im Vintage-Messing-Look | Volumen: ca. 4 Liter | Lieferung ohne Inhalt/Deko

BG673 | BG673 **Canvas Day Bag**

100% Baumwolle
38 x 40 x 14 cm
475 g/m²
BagBase

BLACK | LIGHT GREY | NATURAL

Verstellbare Schulterriemen aus gleichem Material wie Tasche | Innentasche | Druckknopfverschluss | Henkellänge: ca. 37cm | Volumen: ca. 15 Liter | Lieferung ohne Inhalt/Deko

BG18 | BG18 **Mini Reporter**

100% Polyester
17 x 23 x 7 cm
BagBase

BLACK/BLACK | BLACK/WHITE
CLASSIC RED/WHITE | FRENCH NAVY/SKY BLUE
FUCHSIA/BLACK | GRAPHITE GREY/BLACK
OLIVE GREEN/CARAMEL

Reißverschluss-Tasche mit Klappe und zusätzlichem Klettverschluss | 600D Polyester | Verstellbarer Schultergurt | Volumen: ca. 2 Liter | Lieferung ohne Inhalt/Deko

BG71 | BG71 **Retro Messenger**

100% Polyester
40 x 30 x 10 cm
BagBase

BLACK/WHITE | BRIGHT ROYAL/WHITE
CLASSIC RED/WHITE | FRENCH NAVY/WHITE
GOLD/BLACK

Reißverschluss-Tasche unter Überschlag | 600D Polyester | Verstellbarer, gewebter Schultergurt | Volumen: ca. 12 Liter | Retro-Look| Lieferung ohne Inhalt/Deko

BG21 | BG21 **Messenger Bag**

100% Polyester
38 x 30 x 12 cm

BagBase

BLACK	BOTTLE GREEN	BRIGHT RED
BRIGHT ROYAL	BURGUNDY	CHOCOLATE/SAND
CLASSIC RED	FRENCH NAVY	FRENCH NAVY/SKY BLUE
FUCHSIA/GRAPHITE GREY	GRAPHITE GREY	KELLY GREEN
LIME GREEN/GRAPHITE GREY	OLIVE GREEN	ORANGE/GRAPHITE GREY
PURPLE	SURF BLUE/GRAPHITE GREY	WHITE/FRENCH NAVY
YELLOW/GRAPHITE GREY		

600D Polyester | Verstellbarer Schultergurt | Organizer-Fach innen | Einzelfarben mit Kontrast-Elementen in Schwarz | Schlüsselhaken | Volumen: ca. 11 Liter | Lieferung ohne Inhalt/Deko

BG14 | BG14 **Retro Shoulder Bag**

100% Polyester
40 x 28 x 18 cm

BagBase

BLACK/CLASSIC RED	BLACK/FUCHSIA	CHOCOLATE/SAND
BLACK/GOLD	BLACK/WHITE	FRENCH NAVY/CLASSIC RED
BOTTLE GREEN/WHITE	BRIGHT ROYAL/WHITE	GRAPHITE GREY/BLACK
BURGUNDY/SAND	CLASSIC RED/WHITE	WHITE/BLACK
FRENCH NAVY/WHITE	PURE GREEN/WHITE	

600D Polyester | Modischer Retro-Look | Verstellbare Schultergurte | Kontrast-Streifen | Fronttasche mit Reißverschluss | Volumen: ca. 18 Liter | Lieferung ohne Inhalt/Deko

HF2814 | 1802814 **Lorrybag® Eco**

37 x 29 x 13 cm

Halfar

APPLE GREEN	BLACK	BLACK MATT
GREEN	MAGENTA	NAVY
RED	ROYAL	SILVER
YELLOW	CYAN	ORANGE
WHITE		

Hauptfach mit Organizer-Elementen | Flaches Einsteckfach innen | Bequemer Schultergurt | Großer Überschlag mit Klettverschluss | LKW-Plane | Lieferung ohne Inhalt/Deko

BS17070 | DTG-17070 **Tablet Bag - Houston**

100% Polyester
29 x 20 x 2 cm

bags2GO

GREY MELANGE

Tablettasche in Grey Melange | Ein Reißverschluss-Hauptfach mit Schaumstofffutter | Eine zusätzliche Reißverschluss-Tasche auf der Frontseite | Gummi-Zipp-Puller mit „bags2GO"-Prägung | Lieferung ohne Inhalt/Deko

BG38 | BG38 **Grab Pouch**

100% Polyester
28 x 19 cm

BagBase

BLACK	FRENCH NAVY	SURF BLUE
LIGHT GREY	MINT GREEN	WHITE/BLACK
TRUE PINK		

600D Polyester | Heraustrennbares Etikett für einfaches Umlabeln | Passend für viele Tablets | Reißverschluss-Hauptfach | Wird ohne Dekoration/Inhalt geliefert

HF9997 | 1809997 **Felt Sleeve Eco**

100% Polyester
24 x 32 x 1 cm
Halfar

ANTHRACITE | LIGHT GREEN | NAVY

Hochwertige Filzhülle geeignet für A4-Notitzbücher | Einsteckfächer | Stiftschlaufe zum Verschließen der Hülle | Für Stick auf der Front geeignet | Lieferung ohne Inhalt/Deko

NE90040 | O90040 **Laptop Bag 13“**

100% Baumwolle
24,5 x 35,5 x 3 cm
210 g/m²
Neutral

BLACK | NATURE | NAVY

Bio- und Fairtrade-zertifiziert | Schweres Twillgewebe | Zwei-Wege-Reißverschluss | Neutral-Logo und Fairtrade-Siegel an der Seite

NE90044 | O90044 **Laptop Bag 15“**

100% Baumwolle
27 x 37 x 3 cm
210 g/m²
Neutral

BLACK | NATURE | NAVY

Bio- und Fairtrade-zertifiziert | Schweres Twillgewebe | Zwei-Wege-Reißverschluss | Neutral-Logo und Fairtrade-Siegel an der Seite

NT335N **Anchorage Conference Bag**

100% Polyester
39 x 42 x 11,5 cm
Printwear

AQUA BLUE/BLACK | ASH/BLACK
BEIGE/BLACK | BLACK/BLACK
CLASSIC ROYAL BLUE | DARK GREEN/BLACK
NAVY/NAVY | OCEAN BLUE/BLACK
ORANGE/BLACK | RED/BLACK
WHITE/BLACK

Schultergurt und Tragegriff | Reißverschlussfach auf dem Umschlag | Schultertasche mit großem Hauptfach | Vorfach und Kugelschreiberhalter, sowie Visitenkartenfach | Schnellsteck-Verschlüsse | 600D Polyester | Lieferung ohne Inhalt/Deko

LB71100 | 71100 **Business Bag College**

100% Polyester
39 x 30 x 9 cm
SOL´S Bags

BLACK/BLACK | BLACK/FRENCH NAVY
BLACK/GRAPHITE | BLACK/ORANGE
BLACK/RED

600D Polyester | Verstärkter Nylongriff | Reißverschluss | Lieferung ohne Inhalt/Deko

QD613 | QD613 **Vintage Canvas Holdall**

58 x 30 x 30 cm
Quadra

SAHARA | VINTAGE BLACK | VINTAGE BROWN
VINTAGE LIGHT GREY | VINTAGE MILITARY GREEN | VINTAGE OXFORD NAVY

Washed Canvas | Messing-Applikationen | Reißverschluss-Tasche | Verstellbarer Schultergurt | Innentasche für Wertsachen | Gepolsterter Handgriff | Volumen: ca. 45 Liter | Lieferung ohne Inhalt/Deko

BS15382 | DTG-15382 **Laptop Bag - San Francisco**

100% Polyester
40 x 30 x 5 cm

bags2GO

GREY MELANGE

600D Polyester Laptop-Tasche in Grey Melange | Ein Hauptfach mit Reißverschluss | Eine große Reißverschlusstasche auf der Front mit seitlichem Zugang | Abnehmbarer, längenverstellbarer Umhänge-Tragegurt mit flexiblem Schulterpolster | Zwei Handgriffe | Alle Reißverschlüsse in Schwarz, Gummi-Zipp-Puller mit „bags2GO"-Prägung | Volumen: ca. 6 Liter | Lieferung ohne Inhalt/Deko

BS384 | DTG-15384 **Travel Bag - Rio**

100% Polyester
45 x 30 x 21 cm

bags2GO

ANTHRACITE

600D Polyester | Ein Hauptfach mit Reißverschluss | Eine Reißverschluss-Innentasche | Breiter, längenverstellbarer Umhänge-Tragegurt mit Metall-Schnallen | Zwei breite Trageriemen mit Metall-Schnallen | Alle Reißverschlüsse in Schwarz, Gummi-Zipp-Puller mit „bags2GO"-Prägung | Volumen: ca. 28 Liter | Lieferung ohne Inhalt/Deko

BG150 | BG150 **Packaway Barrel Bag**

100% Polyester
50 x 30 x 26 cm

BagBase

BLACK	BLACK/BLACK	LIME GREEN
BLACK/WHITE	BRIGHT ROYAL	SILVER/BLACK
CLASSIC RED	FLUORESCENT PINK/BLACK	WHITE
FLUORESCENT YELLOW/BLACK	FRENCH NAVY/FRENCH NAVY	JUNGLE CAMO/BLACK
FUCHSIA	GRAPHITE GREY/GRAPHITE GREY	OLIVE GREEN/BLACK

210D Polyester | Tasche kann zusammengefaltet in die Innentasche gepackt werden | Gewebte Griffe | Ultra leicht, dennoch langlebig | Wasserabweisend | TearAway-Label | Volumen: ca. 32 Liter | Lieferung ohne Inhalt/Deko

BG140 | BG140 **Original Barrel Bag**

100% Polyester
50 x 25 x 25 cm

BagBase

BLACK/BLACK	BLACK/FUCHSIA	BLACK/GRAPHITE GREY
BRIGHT ROYAL/OFF WHITE	BURGUNDY/OFF WHITE	CLARET/CLARET
CLASSIC PINK/WHITE	CLASSIC RED/OFF WHITE	FRENCH NAVY/CLASSIC RED
FRENCH NAVY/OFF WHITE	KELLY GREEN/OFF WHITE	LIGHT GREY/FRENCH NAVY
MILITARY GREEN/MILITARY GREEN	MINT GREEN/WHITE	

600D Polyester | TearAway-Label für einfaches Umlabeln | Abnehmbare, verstellbare Schulter-Riemen | Gewebter Tragegriff | Beuteltasche mit Reißverschluss | Volumen: ca. 20 Liter | Lieferung ohne Inhalt/Deko

LB70900 | 70900 **Travel Bag Weekend**

100% Polyester
62 x 30 x 26 cm
SOL´S Bags

BLACK | CAMO | FRENCH NAVY | ORANGE | RED

600D Polyester | Großes Hauptfach | Herausnehmbarer Boden | Seitentaschen mit Reißverschluss | Nylongriffe | Abnehmbarer Schultergurt | Lieferung ohne Inhalt/Deko

BY061 | BY061 **Weekender**

100% Polyester
50 x 41 x 25 cm
Build Your Brand

BLACK | DARKGREY

Haupttasche mit Reißverschluss | Seitentaschen mit Druckknopf | Verstellbare Schulterträger

BG650 | BG650 **Vintage Canvas Weekender**

100% Baumwolle
51 x 33 x 24 cm
475 g/m²
BagBase

VINTAGE BLACK | VINTAGE BROWN | VINTAGE OXFORD NAVY

Abnehmbarer, gewebter Schultergurt | Extralanger Reißverschluss am Hauptfach für schnelleren Zugang | Außentasche mit Reißverschluss | Gewebte, wattierte Griffe | Innenliegende Bodenplatte | Stollen auf der Unterseite | Baumwollgewebe | Volumen: ca. 30 Liter | Lieferung ohne Inhalt/Deko

NT6427 **Kulturtasche Alicante**

100% Nylon
9,5 x 20 x 15 cm
Printwear

BLACK

420D Nylon | Befestigungshaken und eine Reißverschluss-Vortasche | Inklusive Tragegriff | Lieferung ohne Inhalt/Deko

WM530 | W530 **Canvas Accessory Pouch**

100% Baumwolle
XS (12 x 8,5 cm), S (20 x 11,5 cm), M (22 x 16 cm), L (28 x 20 cm)
407 g/m²
Westford Mill

BLACK | LIGHT GREY | NATURAL | TRUE PINK | NAVY

100% gebürsteter Baumwoll-Canvas | Metall-Reißverschluss im Vintage-Stil | Vielseitige Verwendung | Volumen: XS ca. 0,25 Liter, S ca. 0,5 Liter, M ca. 1 Liter, L ca. 2 Liter | Lieferung ohne Inhalt / Deko

WM540 | W540 **Canvas Accessory Bag**

100% Baumwolle
S (13 x 12,5 x 6cm), M (19 x 18 x 9cm), L (23 x 23 x 11cm)
407 g/m²
Westford Mill

BLACK | NATURAL | NAVY

100% gebürsteter Baumwoll-Canvas | Metall-Reißverschluss im Vintage-Stil | Vielseitige Verwendung | Volumen: S ca. 1 Liter / M ca. 3 Liter / L ca. 5 Liter | Lieferung ohne Inhalt/Deko

BS386 | DTG-15386 **Wash Bag - Havanna**

100% Polyester
30 x 17 x 13 cm

bags2GO

ANTHRACITE

600D Polyester Kulturtasche in Anthracite | Ein Hauptfach mit Reißverschluss | Eine Reißverschluss-Tasche auf der Front | Drei seitliche Fächer im Hauptfach | Trageschlaufe an der Seite | Alle Reißverschlüsse in Schwarz, Gummi-Zipp-Puller mit „bags2GO"-Prägung | Volumen: ca. 6,5 Liter | Lieferung ohne Inhalt/Deko

BS15390 | DTG-15390 **Wash Bag - Hawaii**

100% Polyester
27 x 12 x 19,5 cm

bags2GO

GREY MELANGE

600D Polyester Kulturbeutel in Grey Melange | Ein Hauptfach mit langem Reißverschluss in U-Form | Innen zwei Fächer mit Gummizug und ein Reißverschlussfach aus Mesh im Umschlag | Metallhaken am Umschlag innen zum Aufhängen nach dem Öffnen | Außen zwei Seitentaschen aus Mesh mit Gummizug | Oben liegende Trageschlaufe | Alle Reißverschlüsse in Schwarz, Gummi-Zipp-Puller mit „bags2GO"-Prägung | Volumen: ca. 6 Liter | Lieferung ohne Inhalt/Deko

BS17095 | DTG-17095 **Accessorie Bag / Organizer Bag - Santa Fe**

100% Polyester
24 x 19 x 8 cm

bags2GO

GREY MELANGE

Kulturtasche in Grey Melange mit Reißverschluss | Geräumiges Hauptfach | Vier Fächer, verstellbar durch Klettbefestigungen | Eine Mesh-Reißverschluss-Tasche auf der Innenseite | Tragegriff | Gummi-Zipp-Puller mit „bags2GO"-Prägung | Lieferung ohne Inhalt/Deko

NT911 **Kleidersack**

100% Polyethylen-Vinylacetat
60 x 100 cm

Printwear

BLACK

0,07mm PEVA Polyethylen-Vinylacetat | Sichtfenster | Durchgehender Reißverschluss | Lieferung ohne Inhalt/Deko

QD31 | QD31 **Suit Cover**

100% Polyester
60 x 100 cm

Quadra

BLACK

Stabiler Kleidersack | 210D Polyester | Klarsichtfenster | Reißverschluss | Lieferung ohne Inhalt/Deko

BG200 | BG200 **Freestyle Holdall**

100% Polyester
54 x 28 x 25 cm

BagBase

BLACK | BRIGHT ROYAL | CLASSIC RED | FRENCH NAVY | FUCHSIA

600D Polyester | Abnehmbarer Schultergurt | Reißverschluss-Taschen | Gefütterter Griff | Volumen: ca. 26 Liter | Lieferung ohne Inhalt/Deko

BS15383 | DTG-15383 **Allround Sports Bag - Atlanta**

100% Polyester
58 x 25 x 30 cm

bags2GO

GREY MELANGE

600D Polyester Allround Sporttasche in Grey Melange | Ein Hauptfach mit langem Reißverschluss in U-Form | Eine Reißverschluss-Tasche auf der Front | Zwei Reißverschluss-Seitentaschen, davon eine als Wäsche-/Schuh-Fach zu benutzen | Abnehmbarer, längenverstellbarer Umhänge-Tragegurt mit flexiblem Schulterpolster und Metall-Karabiner-Haken zur Befestigung | Zwei Trageriemen mit gepolstertem Klett-Handgriff | Zusätzlicher Handgriff an der Seite | Verstärkte Unterseite aus PU mit vier Bodenstollen | Alle Reißverschlüsse in Schwarz, Gummi-Zipp-Puller mit „bags2GO"-Prägung | Volumen: ca. 58 Liter | Lieferung ohne Inhalt/Deko

BS16052 | DTG-16052 **Allround Sports Bag - Boston**

100% Polyester
50 x 25 x 25 cm

bags2GO

GREY MELANGE

600D Polyester Allround-Sporttasche, klein in Grey Melange | Ein Hauptfach mit langem Reißverschluss in U-Form | Eine Reißverschluss-Tasche auf der Front | Zwei Reißverschluss-Seitentaschen, davon eine als Wäsche-/Schuh-Fach zu benutzen und eine mit zusätzlichem, aufgesetzten Fach aus Mesh mit Gummizug | Abnehmbarer, längenverstellbarer Umhänge-Tragegurt mit flexiblem Schulterpolster | Zwei Trageriemen mit gepolstertem Klett-Handgriff | Zusätzlicher Tragegriff an der Seite | Unterseite mit vier Bodenstollen | Zwei schmale Reflektorstreifen an den Längsseiten | Alle Reißverschlüsse in Schwarz, Gummi-Zipp-Puller mit „bags2GO"-Prägung | Volumen: ca. 31 Liter | Lieferung ohne Inhalt/Deko

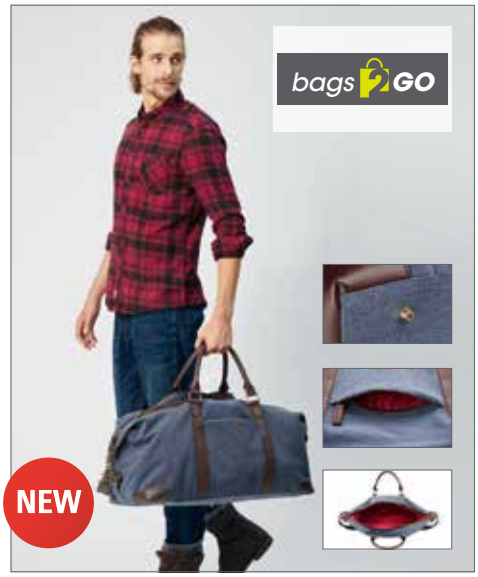

BS16483 | DTG-16483 **Allround Sports Bag - Liverpool**

100% Baumwolle
59 x 27 x 39 cm

bags2GO

BLUE MELANGE

Blaue Canvas-Reisetasche im Vintage-Look | Braune Kunstlederapplikationen | Sehr geräumiges Reißverschluss-Hauptfach mit einer seitlichen Reißverschluss-Tasche | Rotes Nylon-Innenfutter | Eine kleine, aufgesetzte Reißverschluss-Tasche außen | Abnehmbarer, längenverstellbarer Umhänge-Tragegurt | Zwei gepolsterte Tragegriffe | Unterseite mit fünf Bodenstollen | Alle Metall-Teile und -Reißverschlüsse im Vintage-Messing-Look | Volumen: ca. 62 Liter | Lieferung ohne Inhalt/Deko

BS17174 | DTG-17174 **Allround Sports Bag - Baltimore**

100% Polyester
69 x 28 x 27 cm

bags2GO

GREY MELANGE

Allround-Sporttasche in Grey Melange | Ein großes Hauptfach mit einer kleinen Reißverschluss-Innentasche | Zwei Reißverschluss-Seitentaschen, davon eine als Wäsche-/Schuh-Fach zu benutzen | Längenverstellbarer Umhänge-Tragegurt mit flexiblem Schulterpolster | Zwei Trageriemen mit gepolstertem Klett-Handgriff | Besonderheit: ausklappbare Barfuß-Bodenmatte unter seitlicher Abdeckung mit zwei Reißverschlüssen und Klett-Verschluss | Vier große Bodenfüsse | Gummi-Zipp-Puller mit „bags2GO"-Prägung | Volumen: ca. 52 Liter | Lieferung ohne Inhalt/Deko

BG544 | BG544 **Athleisure Holdall**

100% Polyester
54 x 29 x 26 cm

BagBase

FUCHSIA | BLACK | BLACK/BLACK | ORANGE | BRIGHT ROYAL | CLASSIC RED | FRENCH NAVY | LIME GREEN

600D/420D Polyester-Kombination | Abnehmbarer, verstellbarer Schultergurt mit Polster | Schuh-Tunnel | Nass-Tasche | Innenliegende Tasche für Wertsachen | Außen angebrachte Netztasche | Endtasche mit Reißverschluss | Schützende Standfüße | Lüftungsösen aus Metall | Gepolsterter Handgriff | Volumen: ca. 30 Liter | Lieferung ohne Inhalt/Deko

NT486 **Kleine Sporttasche Relax**

100% Polyester
52 x 28 x 27 cm

Printwear

BLACK/GREY

600D Polyester/PVC | Separates Schuhfach, innen liegend | Abnehmbarer und verstellbarer Schultergurt | Vortasche mit Reißverschluss | Lieferung ohne Inhalt/Deko

QD76 | QD76 **Teamwear Shoe Bag**

100% Polyester
35 x 16 x 18 cm

Quadra

BLACK | BRIGHT ROYAL/BLACK/WHITE | CLASSIC RED/BLACK/WHITE | FRENCH NAVY

420D Polyester | Gewebter Tragegriff | Volumen: ca. 9 Liter | Lieferung ohne Inhalt/Deko

QS77 | QS77 **Teamwear Locker Bag**

100% Polyester
47 x 30 x 27 cm

Quadra

BLACK/LIGHT GREY | BLACK/LIME GREEN | BLACK/YELLOW | BRIGHT ROYAL/BLACK/WHITE | CLASSIC PINK/GRAPHITE GREY/WHITE | CLASSIC RED/BLACK/WHITE | FRENCH NAVY/LIGHT GREY | SKY BLUE/FRENCH NAVY/WHITE

600D Polyester / 420D Polyester-Kombination | Kompaktes Format | Abnehmbarer, verstellbarer Schultergurt mit Polster | Geräumige Zusatzfächer außen | Ein Fach mit Netzfutter innen | Robuste Unterseite | Standfüße | Volumen: ca. 30 Liter | Lieferung ohne Inhalt/Deko

NT3656 **Kühltasche Innsbruck**

Außen: 100% Polypropylen
20 x 12,5 x 13 cm

Printwear

ORANGE | YELLOW | COBALT BLUE | LIGHT BLUE | RED | WHITE

Kühltasche aus Non-Woven | Tragegriff | Passend für 6 x 0,33 ltr. Dosen | Lieferung ohne Inhalt/Deko

NT1130 **Kühltasche Celsius**

100% Polypropylen
ca. 20,5 x 13,5 x 17 cm

Printwear

BLUE | LIGHT BLUE | LIGHT GREEN | PINK | RED | WHITE | YELLOW

Polypropylen non-woven / ISO-Schaum Polyethylen / Aluminium-Folie | Isoliertes Reißverschlussfach | Tragegriff | Lieferung ohne Inhalt/Deko

BS15389 | DTG-15389 **Cooler Bag - Alaska**

100% Polyester
30 x 20 x 30 cm

bags2GO

GREY MELANGE

600D Polyester Kühltasche in Grey Melange | Ein Hauptfach mit Reißverschluss | Schaumstoff-Isolierung | Zwei Seitentaschen aus Airmesh mit Gummizug | Längenverstellbarer, abnehmbarer Umhänge-Tragegurt | Zwei Trageriemen mit gepolstertem Klett-Handgriff | Alle Reißverschlüsse in Schwarz, Gummi-Zipp-Puller mit „bags2GO"-Prägung | Volumen: ca. 18 Liter | Lieferung ohne Inhalt/Deko

MM054 | MM054 **Zippie Owl**

100% Polyester
L (40cm)

Mumbles

LIGHT BROWN

Zippie Eule | EN71-konform | Nicht geeignet für Kinder unter 36 Monaten | Zipper an der Unterseite für Veredelungszugang am Bauch | Herausnehmbare Füllung | Nur Handwäsche | Plüschfell

MM30 | MM030 **Bear in a T-Shirt**

100% Polyester
S (20 cm), M (30 cm)

Mumbles

BROWN CREAM

Cremefarbene und mittelbraune Bären | Weißes, entfernbares Kurzarm-Baumwoll-T-Shirt | Entspricht den EN71 europäischen Richtlinien zur Spielzeugsicherheit | Geeignet für alle Altersgruppen

MM21 | MM21 **Honey Bear**

100% Polyester
M (27 cm), L (38 cm)

Mumbles

LIGHT BROWN

Honigfarbener, pummeliger, weicher Plüsch-Bär | Nase und Füße farblich aufeinander abgestimmt | Bekleidet mit einem cremefarbenen Velours-T-Shirt | Erfüllt die Auflagen der europäischen Spielzeugsicherheitsnorm EN71 | Geeignet für alle Altersgruppen

MM71 | MM71 **Teddy T-Shirt**

100% Baumwolle (Sublimations White: 100% Polyester)
S, M, L
160 g/m²

Mumbles

S, M, L

FUCHSIA | NAVY | RED
SUBLIMATIONS WHITE | WHITE

M

BABY BLUE | BABY PINK | BOTTLE GREEN
BURGUNDY

Größe S passend für: MM01, MM02, MM03, MM04, MM05, MM14, MM16 | Größe M passend für: MM01, MM02, MM03, MM05, MM11, MM13, MM14, MM16 | Größe L passend für: MM01 | Baby Pink, Baby Blue, Bottle Green und Burgundy nur in Größe M erhältlich | Nicht geeignet für Kinder unter 36 Monaten

MM23K | MM23 **Binx Key Ring Teddy**

100% Polyester
Größe ca. 10 cm

Mumbles

LIGHT BROWN

Kleiner, hellbrauner Bär mit weißem T-Shirt und mit Schlüsselring ausgerüstet | Erfüllt die Auflagen der europäischen Spielzeugsicherheitsnorm EN71 | Nicht geeignet für Kinder unter 36 Monaten | T-Shirt kann ausgezogen werden

MM019 | MM019 **Lamb Comforter**

100% Polyester
M (26 cm)

Mumbles

CREAM

Doppellagige Decke mit Kopf und Armen | Lammfell-Eigenschaften | Veredelungszugang mit verstecktem Reißverschluss | Entspricht der europäischen Spielzeugsicherheitsrichtlinie nach EN71 | Geeignet für alle Altersgruppen

NT6474 **Plüsch-Schnuffeltuch Relax**

100% Polyester
19 x 19 x 0,5 cm

Printwear

ENTE | FROSCH | PANDA | TEDDY

Design: Ente, Teddy, Frosch, Panda | Knoten an drei Enden des Tuchs | Entspricht der europäischen Spielzeugsicherheitsrichtlinie nach EN71

MM90 | MM90 **Bear Bandana**

100% Baumwolle
S (7 x 36 cm), M (9 x 39 cm)

Mumbles

BLACK | BLUE | RED | WHITE

Baumwoll-Twill | Nicht geeignet für Kinder unter 36 Monaten | Stofftiere nicht inklusive | Dreieckiges Bandana oder Schal | Zwei Größen erhältlich | Passend für alle Mumbles Teddys oder Tiere

NT5341 **Plüschtiere Jungle**

100% Polyester
19 x 18 x 13 cm

Printwear

AFFE | ELEFANT | FROSCH | NILPFERD

Plüschtier sitzend | Design: Affe, Nilpferd, Elefant, Frosch | Entspricht der europäischen Spielzeugsicherheitsrichtlinie nach EN71

NT5013 **T-Shirt für Plüschfiguren**

100% Baumwolle
9 x 21 cm

Printwear

PALE BLUE | RED | WHITE

Passend für NT5012, NT8084, NT8091

NT9504 **Regenponcho Oxford**

Poncho: 100% Polyethylen
127 x 140 cm (Maße des ausgepackten Artikels)

Printwear

BLUE	ORANGE	RED
TRANSPARENT	YELLOW	

DER universelle Poncho | 0,022mm Polyethylen | Kleines Packmaß (ca. 15 x 9,5 cm), Lieferung im Einzelbeutel

NT9137 **Notfall-Poncho Universum**

Poncho: 100% Polyethylen
One Size

Printwear

LIGHT GREEN	ORANGE	PALE BLUE
RED	WHITE	YELLOW

Poncho in der Farbe der Verpackung | Karabinerhaken | Durchmesser ca. 6,4 cm | Verpackung aus 100% ABS-Kunststoff | Maße des Poncho ca. 90 x 120 cm

KX107 | PONCHO **Disposable Raining Poncho Sumatra**

100% Polyethylen
One Size

Korntex

BLACK	BLUE	RED
SIGNAL ORANGE	SIGNAL YELLOW	TRANSPARENT

Universeller Regenponcho | Für den einmaligen Gebrauch | 0,02mm Polyethylen | Kleines praktisches Packmaß | Einzeln verpackt

SP010 | SC010 **Regenponcho**

100% Polyvinylchlorid
One Size

Splashmacs

BLACK	CLEAR	FUCHSIA
NAVY	RED	SAPPHIRE
SILVER	YELLOW	

PVC Regencape im Poncho-Stil | Druckknöpfe im Nacken | Kordelzug in der Kapuze | Kann geöffnet und doppelt gelegt als Unterlage genutzt werden | Wird in einer flachen Transporthülle mit Kordel-Henkel geliefert | Transporthülle ist einseitig gebranded - die andere Seite ist frei für Veredelungen

NT9070 **Sattelschoner**

100% Polyester
One Size

Printwear

BABYBLUE	BLACK	BOTTLE GREEN
GOLD	GREY	LIGHT GREEN
NAVY	NEON ORANGE	ORANGE
PINK	PURPLE	RED
REFLEX BLUE	ROYAL BLUE	SILVER
WHITE	YELLOW	

Wasserabweisende Beschichtung

FA5002 | 5002 **Mini Topless Taschenschirm**

Bezug: 100% Polyester
Durchmesser: ca. 98 cm / Länge: ca. 23,5 cm

FARE

BLACK	EURO BLUE	GREEN
GREY	NAVY BLUE	ORANGE
RED	YELLOW	

Handöffner | 53 cm / 8-teilig | 3-teiliges, schwarzes Stahlgestell | Spezialbeschichteter Kunststoffgriff | Elastische Tragekordel | Schwarze Kunststoffspitzen | 100% Polyester-Pongee Bezug | Windproof-Eigenschaften

Schirmversand ab Länge 60 cm in separaten Kartons

FA5460 | 5460 **Fare®-AOC Mini Taschenschirm**

Bezug: 100% Polyester
Durchmesser: ca. 97 cm / Länge: ca. 28,5 cm

FARE

BLACK	EURO BLUE	GREY	LIGHT BLUE
LIGHT GREEN	LIGHT GREY	LILAC	LIME
MAGENTA	MINT	NAVY BLUE	ORANGE
PETROL	PURPLE	RED	WHITE
YELLOW			

Automatisch öffnend und schließend | 53 cm / 8-teilig | 3-teiliges Gestell mit verchromtem Stahlstock | Spezialbeschichteter Kunststoffgriff, farblich passend zum Bezug mit silberner Auslösetaste und Griffkappe | Farblich passendes Spezial-Futteral mit schwarzer Paspelierung

SC80 **Taschenschirm**

Bezug: 100% Polyester
Durchmesser: ca. 85 cm / Länge: ca. 32 cm

Printwear

BLACK	BLUE/WHITE	RED
COLOURED	GREEN	ROYAL BLUE
GREEN/WHITE	LIGHT BLUE	YELLOW
NAVY BLUE	ORANGE	RED/WHITE
WHITE		

190T Polyester | Schwarzer Kunststoffknauf | Druckknopfverschluss | Speichenlänge: 47 cm | Metallstock: 2-teilig | Schirm in farbiger Nylonhülle und Polybeutel

SC70 **Golfschirm mit Holzgriff**

Bezug: 100% Polyester
Durchmesser: ca. 131 cm / Länge: ca. 103 cm

Printwear

BLACK	BLACK/WHITE
BLUE/WHITE	GREEN/WHITE
NAVY BLUE	RED
RED/WHITE	ROYAL BLUE
WHITE	YELLOW

190T Polyester | Speichenlänge: 76 cm | Metallstock mit Metallring | Gerader, heller Holzgriff | Kunststoffenden | Mit Druckknopf-Verschluss

SC60 **Fiberglas Sturmschirm mit Softgriff**

Bezug: 100% Polyester
Durchmesser: ca. 131 cm / Länge: ca. 96 cm

Printwear

BLACK	DARK BLUE	DARK GREEN
GREY		

190T Polyester | Schwarz lackierte Doppel-Metallspeichen, Länge 76 cm | Schwarze Kunststoffenden und schwarzer Kunststoffring | Fiberglasschaft mit schwarzer Kunststoffspitze | Schwarzer, gerader Moosgummigriff | Klettverschluss | Feder für Rückholautomatik (sturmsicher)

SC4087 **Portierschirm Dublin**

Bezug: 100% Polyester
Durchmesser: ca. 130 cm / Länge: ca. 102 cm

Printwear

BLACK	GREY	LIGHT BLUE
LIME GREEN	NAVY	ORANGE
RED	YELLOW	

210T Polyester | Handöffner, Schaft, Gestell und Spitze aus Metall | Tips aus Kunststoff | Inklusive Hülle | Moosgummigriff

SC4064 **Stockschirm Automatik Holzgriff**

Bezug: 100% Polyester
Durchmesser: ca. 103 cm / Länge: 80 cm

Printwear

BLACK	BLUE	BORDEAUX
GREEN	LIGHT BLUE	LIME GREEN
ORANGE	RED	WHITE
YELLOW		

190T Polyester | Automatik Stockschirm | Gerader Holzgriff | Tips aus Kunststoff | Gestell und Spitze aus Metall

Schirmversand ab Länge 60 cm in separaten Kartons

FA1162 | 1162 **Automatik Stockschirm**

Bezug: 100% Polyester
Durchmesser: ca. 105 cm / Länge: ca. 89 cm

FARE

BLACK	EURO BLUE	GREEN	WHITE
GREY	NAVY BLUE	RED	

60 cm / 8-teilig | 10 mm Stahlstock, schwarz galvanisiertes Gestell, Fiberglasschienen | Geflammter Holz-Rundhakengriff mit Griffring | Schwarze Nickelspitzen | Windproof-Eigenschaften | Bezug Polyester-Pongee

FA1192 | 1192 **Automatik Stockschirm**

Bezug: 100% Polyester
Durchmesser: ca. 105 cm / Länge: ca. 84,5 cm

FARE

BLACK	GREY	NAVY BLUE	YELLOW
ORANGE	RED	ROYAL BLUE	WHITE

Automatisch öffnend | 60 cm / 8-teilig | 10 mm Stahlstock, Fiberglasschienen | Gerader, schwarzer Echtholz-Griff | Kunststoffspitzen schwarz | Bezug Polyester Pongee

SC20 **Kinderregenschirm**

Bezug: 100% Polyester
Durchmesser: ca. 69 cm / Länge: ca. 53 cm

Printwear

COLOURED

170T Polyester | Speichenlänge: 40 cm / Metall | Farbige Kunststoffkrücke | Kunststoffenden und Kunststoffspitze | Klettverschluss | Sicherheitsöffnung

SC30 **Automatischer Holzstockschirm Tango**

Bezug: 100% Polyester
Durchmesser: ca. 103 cm / Länge: ca. 89 cm

Printwear

BEIGE	BLACK	BORDEAUX
DARK BLUE	DARK GREEN	GREY
ORANGE	RED	WHITE
YELLOW		

190T Polyester-Bespannung | Holztips und -Rundhakengriff | Metallspeichen | Speichenlänge: 60 cm | Schließband mit Klettverschluss

SC10 **Automatik Stockschirm mit Kunststoffgriff**

Bezug: 100% Polyester
Durchmesser: ca. 103 cm / Länge: ca. 89 cm

Printwear

BLACK	BLACK/RED
BLACK/WHITE	BLACK/YELLOW
BLUE	BLUE/WHITE
BLUE/YELLOW	COLOURED
GREEN/WHITE	NAVY BLUE
RED	YELLOW

170T Polyester | Metallstock und Metallspeichen | Kunststoffkrücke und Kunststoffspitzen | Mit Klettverschluss | Speichenlänge: 60 cm

Schirmversand ab Länge 60 cm in separaten Kartons

FA2985 | 2985 **Fibermatic® XL Automatik Gästeschirm**

Bezug: 100% Nylon
Durchmesser: ca. 130 cm / Länge: ca. 101 cm

FARE

BLACK | EURO BLUE | GREY | RED | NAVY BLUE

TÜV-zertifiziert | Automatisch öffnend | 75 cm / 8-teilig | 14 mm Fiberglasstock mit Fiberglasschienen | Schwarzer Softgriff mit Auslösetaste | Schwarze Kunststoffspitzen und schwarzes Top | 100% Nylon Bezug | Windproof-System

SC4070 **Automatik-Holzstockschirm Cork**

Bezug: 100% Nylon
Durchmesser: ca. 100 cm / Länge: ca. 89 cm

Printwear

BLACK | BORDEAUX | DARK BLUE | ORANGE | DARK GREEN | GREY | LIME GREEN | YELLOW | WHITE | RED

190T Nylon | Gebogene Holzkrücke | Metallgestänge | Tips und Schaft aus Holz

SC59 **Windproof-Stockschirm**

Bezug: 100% Polyester
Durchmesser: ca. 103 cm / Länge: ca. 86 cm

Printwear

BLACK | LIGHT BLUE | NAVY BLUE | ORANGE | RED

Bezug: 100% Polyester-Pongee | Automatischer Windproof-Stockschirm | Metallstock | Schließband mit Klettverschluss | Fiberglasspeichen und Metalltips | Gummierter Rundhakengriff | Acht Segmente | Polyester-Pongee-Bespannung

SC4088 **Automatik Stockschirm**

100% Polyester
Durchmesser: ca. 98,5 cm / Länge: ca. 83 cm

Printwear

BLACK | BLUE | COBALT BLUE | RED | WHITE | YELLOW

170T Polyester | Krücke und Tips aus Kunststoff | Schaft, Gestell und Spitze aus Metall

SC35 **Automatik-Golfschirm ´Subway´**

Bezug: 100% Polyester
Durchmesser: 119 cm / Länge: 70 cm

Printwear

AZURE BLUE | BLACK | DARK PINK | LAVENDER | LIGHT GREEN | NAVY BLUE | ORANGE | WHITE

Schwarzer Metallstock, -speichen und -tips | Rundhakengriff aus Moosgummi mit silberfarbener Auslösetaste | 190T-Polyester-Bespannung mit stark wasserabweisender Spezialbeschichtung | Verschlussband mit Klettverschluss

Schirmversand ab Länge 60 cm in separaten Kartons

FRUIT OF THE LOOM
SOL'S the fair spirit
russell
B&C COLLECTION
GILDAN
JAMES & NICHOLSON
TEE JAYS
Stedman collection
JUST HOODS BY AWDis ALL WE DO is
Beechfield ORIGINAL HEADWEAR
KUSTOM KIT
mantis
Neutral Certified Responsibility
BUILD YOUR BRAND
Dickies
Result
REGATTA PROFESSIONAL
BELLA+CANVAS LOS ANGELES
PREMIER
SKINNIFIT SF
HENBURY
STARWORLD
promodoro
GAMEGEAR FORMULA RACING
KARLOWSKY PASSION
KARLOWSKY PURE
CG WORKWEAR
ANVIL
QUADRA
myrtle beach
KUSTOM KIT bargear
Bag Base
Westford Mill
ATLANTIS infinite headwear
Mumbles "bringing teddies to life"
JUST COOL BY AWDis ALL WE DO is
SPIRO BREATHE TO PERFORM
GAMEGEAR
LINK KIDS WEAR
STORMTECH PERFORMANCE
BABYBUGZ
Slazenger
TOWEL CITY
BEARDREAM
JHK T-SHIRT
NATH
YOKO HI-VIS
Cona sports
OLTEES!
FINDEN+HALES
VOSSEN A TOUCH OF ENERGY
korntex
EXNER Mode mit System
larkwood
NANO
FARE
BROOK TAVERNER corporate tailoring
ARTG
xpres
Schwarzwolf outdoor
SEE YOU! LED Fashion
JUST SUB BY AWDis ALL WE DO is
Wilson
SOLS ACTIVEWEAR
HALFAR
FLEXFIT YUPOONG
ELEVATE
dyenomite apparel
Result COLOUR
So DENIM by AWDis
SOL'S PROWEAR
Result urban OUTDOOR WEAR
RUSSELL COLLECTION
Result HEADWEAR
TYTO HAND STITCHED
TOMBO
splashmacs
SAFE-GUARD by Result
REGATTA HARD WEAR
B&C COLLECTION PRO
LINK KITCHEN WEAR
WORK-GUARD by Result
STAND OUT
Result core VALUE
mantis KIDS
SOL'S TEAMSPORT
Result winter ESSENTIALS
INDEPENDENT TRADING COMPANY
vapor
CARSON CASUALS WORKWEAR
CARSON contrast
CARSON CASUALS CASUALS
bags GO
printwear
SOFTWAVES
COMFORT COLORS
BURNSIDE
ALL SPORT
American Apparel
seidensticker
mbw
RABBIT SKINS L.A.T APPAREL
écologie by AWDis
XPRO PERFORMANCE
JUST Ts & POLOS BY AWDis ALL WE DO is
ORIGINALS
LINK SUBLIME TEXTILES